◆広告・企画制作会社

株式会社 販 促

お客様のイメージをカタチにします。

会社概要

代表者	代表取締役　藤川 忠正
所在地	〒014-0042 秋田県大仙市大曲福見町7番67号の16
TEL	0187-63-0654
FAX	0187-62-5427
E－Mail	http://www.hansoku.co.jp/

設立	昭和60年10月
従業員数	男8人／女9人
事業内容	・イベント企画・運営　・式典、セレモニー企画運営、会場設営 ・展示会の企画設計施工　・グラフィックデザイン各種印刷 ・サイン設計施工・各種看板　・広告・媒体代理業務 ・映像企画・製作　・WEB企画・製作　・ドローン空撮

会社の特色

株式会社販促は、個性の集合体ですが、一人ひとりが、それぞれの立場で「モノづくり」を意識し、良い広告を作りたいという共通のスピリッツで結ばれています。

それは、クリエイティブの原動力であり、総合力。

広告制作会社として仕事をこなすのではなく、すべてのお客様のニーズや夢を表現するために。

勤務条件・処遇

職種	広告代理店
勤務時間	9:00～17:30
昇給	年1回
賞与	年2回(8月・12月)
諸手当	家族手当、精勤手当、役付手当、通勤手当
休日休暇	日曜、祝祭日、夏期、年末年始、年次有給休暇、その他(会社指定日)
保険	健康保険、厚生年金、雇用保険、労災保険 中小企業退職金共済

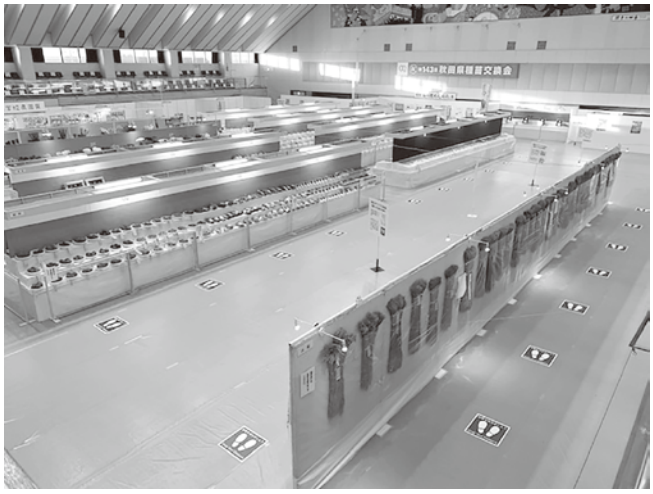

◆文具、事務機、OA機器、スチール家具等、小売販売

株式会社 ビジネス秋田

お客様に100%満足していただき、地域に貢献します。

会社概要

代表者	代表取締役　畠山 忠夫
所在地	〒014-0027 秋田県大仙市大曲通町3-11
TEL	0187-63-0765
FAX	0187-63-0754
設立	昭和52年1月
従業員数	男14人／女5人
事業内容	文具、事務機、OA機器、スチール家具等、小売販売

会社の特色

少人数の会社ですが、全社員一丸となって物事に取り組み、同じ方向を見据え進みます。

みなさんへ一言

一人一人が協調しあい、切磋琢磨し向上しましょう。

勤務条件・処遇

職種	文具、事務用品、OA機器、販売
勤務時間	8:30～17:30
昇給	年1回
賞与	年2回
諸手当	役職手当、通勤手当、精勤手当、技術手当、家族手当
休日休暇	日曜日、祝祭日、土曜日隔週（年間96日）
保険	社会保険、厚生年金
福利厚生	退職金、社員研修、親睦会

最近の募集状況（R元年度の実績）

職種	営業、配達、事務
採用人数	高卒以上

応募範囲

☐大学院卒　☑大学卒　☑短大卒　☐高専卒
☐専修卒　☑高校卒
☑Aターン（県外から秋田への就職希望）

◆花火の製造及び販売，花火大会の企画並びに演出

響屋大曲煙火 株式会社

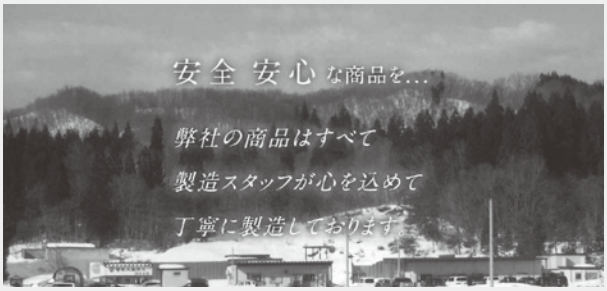

伝統と革新～心に響く光と音～

会社概要

代表者	代表取締役　齋藤 健太郎
所在地	〒014-0206 秋田県大仙市長戸呂字ハサバ長根1-5
TEL	0187-63-2848
FAX	0187-63-2898
E－Mail	info@hibikiya.co.jp
URL	https://www.hibikiya.co.jp
設立	明治27年4月
従業員数	23人（男13人／女10人）
事業内容	花火の製造及び販売花火大会の企画並びに演出 室内用花火を使った舞台効果の企画並びに演出 など

先輩にインタビュー

金山　晃仁 さん

所属部署　開発製造部

勤続年数　3年

趣　　味　パラグライダー

東京の大学在学中に花火の魅力に引き込まれ、思い切って日本一の花火大会の地、大曲に行こうと決心。いつか僕の理想の花火が上げられることを夢見て、日々頑張っています。大曲は花火が好きな人ならすごく充実した日々を送れるはずです。だってこの街は毎月「花火」が上がりますから。

勤務条件・処遇

職種	花火製造及び打上業務
勤務時間	8:30～17:30
昇給	年1回
賞与	年2回
諸手当	役職手当、家族手当、精勤手当、通勤手当、時間外手当等
休日休暇	日曜日、祝祭日、年末年始、第2・4・5土曜日ほか当社カレンダーによる
保険	健康保険、厚生年金、雇用保険、労災保険等
福利厚生	退職金制度等

最近の募集状況（R2年度の実績）

職種	花火製造及び打上業務
初任給	180,000円
採用人数	1人
採用学部等	学歴不問

応募範囲

☑大学院卒　☑大学卒　☑短大卒　☑高専卒
☑専修卒　☑高校卒
☑Aターン（県外から秋田への就職希望）

応募職種

花火製造及び打上業務

株式会社 藤澤技建

【経営理念】

1.環境の変化に対して敏感であること。
2.強い結束力があり、組織全体の健康状態を大切にする。
3.現場の人々の判断を大切にする。
4.資本調達に保守的であり、質素倹約を旨とする。
5.整理、整頓。
6.忍耐強く寛容であること。

会社概要

代表者	代表取締役　藤澤 綱貴
所在地	〒014-0714 秋田県大仙市大神成字上村97
TEL	0187-57-2530
FAX	0187-57-2996
E－Mail	f-giken@alto.ocn.ne.jp
設立	平成5年10月1日
従業員数	28人(男25人／女3人)
事業内容	総合建設業(一般土木工事、舗装工事 等)

会社の特色

信頼と満足感が得られる品質の構造物を提供し、地域社会に貢献します。

地域貢献活動として、クリーンアップ活動・保全補修活動・除雪活動など行い地域に貢献しております。

みなさんへ一言

未経験者に対しても、資格や免許取得など、社員の教育に努めてまいります。
(高卒者の準中型車両免許の取得等、相談にのります。)

勤務条件・処遇

職種	施工管理、重機運転手、土木作業
勤務時間	8:00～17:00 (午前休憩10:00～10:15、お昼休み12:00～13:00、午後休憩15:00～15:15)
昇給	年1回
賞与	年2回(その年の業績による)
諸手当	資格手当、現場手当、役職手当、通勤手当、家族手当、時間外手当
休日休暇	日曜日、第2・4・5土曜日、ゴールデンウィーク、夏季休暇(お盆)、年末年始休暇(お正月)、年次有給休暇
保険	社会保険、厚生年金、雇用保険、労災保険
福利厚生	退職金制度、資格・免許取得、制服支給、親睦会、慰労会

最近の募集状況(R2年度の実績)

職種	施工管理技士
初任給	高校卒…175,000円
採用人数	1人

応募範囲

☐大学院卒　☑大学卒　☑短大卒　☑高専卒
☑専修卒　☑高校卒
☑Aターン(県外から秋田への就職希望)

応募職種

施工管理技士

◆精密射出プラスチック成形、インサート成形、金型設計及び金型製作、治工具設計製作、超音波溶着、3Dプリンター3Dスキャナーによる製品製作

株式会社 フルヤモールド
有限会社 エフ・エム・デー

会社外観

社員一同

射出成形機

成形品

品質は我社の最大のPR

会社概要

代表者	代表取締役　古谷 武美
所在地	〒014-1413 秋田県大仙市角間川町字中木内244-1
TEL	0187-65-2477
FAX	0187-65-2488
E-Mail	furuyamold@furuyamold.com
URL	http://www.furuyamold.com
設立	株式会社フルヤモールド　昭和63年11月23日 有限会社エフ・エム・デー　平成10年6月10日
従業員数	株式会社フルヤモールド46人(男28人／女18人) 有限会社エフ・エム・デー9人(男9人)
事業内容	精密射出プラスチック成形、インサート成形、金型設計及び金型製作、治工具設計製作、超音波溶着、3Dプリンター3Dスキャナーによる製品製作

会社の特色

弊社は1988年に創業し、主に自動車部品や産業機械部品などの精密射出プラスチック製品を製造している会社になります。2020年6月より秋田県のものづくり事業に参画をし、医療現場向けの自社製品を開発、生産を始めました。創業以来『品質は我社の最大のPR』を品質方針とし、お客様と社会に貢献してまいりました。同じ敷地内には金型製造部門の関連会社有限会社エフ・エム・デーが併設されており、高性能3Dプリンターを活用し開発から金型設計、金型製造、製品成形まで一貫して社内で行える体制が整っております。

事業内容

【Protect+D】
新型コロナウイルス感染症飛沫防止グッズとして社内で開発・製造。細菌が付着しにくい植物由来原料を用いた高機能透明プラスチック樹脂を使用しています。

●広げた状態でマスク代わりに
●閉じた状態で操作アイテムとして

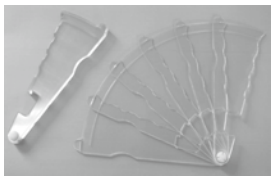

▲取扱説明動画

【Protect+A】
2020年6月より秋田県のものづくり事業に参画をし、公益社団法人秋田県臨床工学技士会の協力のもと、医療現場向けの自社製品(可変式ビニールテント型飛沫防止カバー)を開発、生産を始めました。

●可変式でコンパクト
(折りたたみ時 横447×高さ80×奥行593mm)
●カバーシートは使い捨てで安心
●とにかく軽量(重量570g)
※type-Hのサイズ・重量

勤務条件・処遇

職種	製造業
勤務時間	8:00～17:00(交替勤務あり)
昇給	年1回
賞与	年2回(業績により年度末手当支給あり)
諸手当	生産手当、皆勤手当、通勤手当、交替手当、時間外手当
休日休暇	土、日、年末年始、年次有給休暇、その他当社カレンダーによる
保険	健康保険、厚生年金、雇用保険、労災保険
福利厚生	退職金制度 【行事:クリーンアップ、納涼祭、忘年会他】 【部活:野球部、排球部、卓球部、園芸部】

最近の募集状況(R2年度の実績)

実績なし

応募範囲

☐大学院卒　☐大学卒　☐短大卒　☐高専卒
☐専修卒　☑高校卒
☑Aターン(県外から秋田への就職希望)

応募職種

成形オペレーター、マシンオペレーター、検査

◆精密板金加工

株式会社 フロムワン秋田工場

フロムワン秋田工場

当社の製品は国内のみならず、海外でも活躍しています。

会社概要

代表者	代表取締役社長　龍崎 由靖
所在地	〒014-0073 秋田県大仙市内小友字中沢314
TEL	0187-68-4411
FAX	0187-68-2087
E－Mail	akita@from1.co.jp
URL	http://www.from1.co.jp

設立	平成元年4月
従業員数	男27人／女5人（会社全体 63人）
事業内容	【製造品目】 半導体用各種精密架台、及び周辺装置 大物製缶、変圧器タンク、郵便区分機（国内、海外）

会社の特色

当社は、大手メーカーを得意先に持ち、大物精密溶接から、歪みの出ないヤグ溶接まで、又、トレーラーで運ぶ物から、手のひらサイズまで、多種多様に製造しています。

ステンレスやアルミの溶接が得意中の得意で、キズが許されない多種多様な外観部品を多数製作しており、全て高品質、納期厳守で対応しております。

仕事の内容

ステンレス、鉄、アルミなどの平板から精密な製品をつくります。大曲駅の新幹線ホームにあるゴミ箱も弊社で製作しました。

◆大まかな工程の流れです

①プレスやレーザー加工機を使い、平板から製品の元となる形を抜きます。
例:鉄でサイコロを作るとします。(この工程では、1枚の鉄の平板から十字架の形に抜き取ります)

②曲げる機械で製品の形に曲げます。(十字架をサイコロの形に曲げます)

③曲げたところを広がらないようにし、溶接でくっつけて完成です。

①抜き工程 レーザー複合機 (TruMatic7000)

②曲げ工程

①溶接工程

勤務条件・処遇

職種	精密板金加工
勤務時間	8:00～17:00
昇給	年1回
賞与	年2回
諸手当	時間外手当、通勤手当、役職手当、年齢給、職能給、資格手当、決算手当
休日休暇	日曜日、土曜日(当社指定日)、GW、お盆、年末年始、年次有給休暇
保険	健康保険、厚生年金、雇用保険、労災保険、退職金共済
福利厚生	野球同好会

最近の募集状況(R元年度の実績)

職種	マシンオペレーター、溶接、検査、他各種
初任給	高校卒…158,000円

応募範囲

☑大学院卒　☑大学卒　☑短大卒　☑高専卒
☑専修卒　☑高校卒
☑Aターン(県外から秋田への就職希望)

応募職種

マシンオペレーター、溶接、検査、他各種

◆LPガス・灯油販売

株式会社 本間

充填工場（戸地谷）

本社ショールーム

昭和29年創業以来、地域の皆様に育てていただきました。これからも安心と安全をお届け致します。

会社概要

代表者	代表取締役　本間 隆二
所在地	〒014-0047 秋田県大仙市大曲須和町3丁目1-34
TEL	0187-62-0183
FAX	0187-62-0191
E－Mail	pro.gas.honma@siren.ocn.ne.jp
URL	http://www.honma-gas.co.jp
設立	昭和29年創業　平成12年株式会社本間を創立
従業員数	男22人／女6人
事業内容	LPガス・灯油販売

先輩にインタビュー

入社1年目は覚えることがたくさんありますが、先輩方が丁寧にサポートしてくれます。お客様と直接お会いし「ご苦労様」「ありがとう」と言っていただけることにやりがいを感じます。

みなさんへ一言

ライフラインのひとつ「ガス」の仕事に携わるということに、やりがいを感じてもらえると思います。

勤務条件・処遇

職種	LPガス・灯油販売
勤務時間	8:15～17:15
昇給	年1回
賞与	年2回
諸手当	通勤手当、扶養手当、資格手当、役職手当
休日休暇	土曜日、日曜日、祝祭日（交代で休日出勤あり）、盆休み、正月休み
保険	健康保険、厚生年金、雇用保険、労災保険
福利厚生	退職金共済、スポーツジム法人会員、社員旅行

最近の募集状況（R2年度の実績）

実績なし

株式会社 松本印刷

カタチに残る、記憶に残る

会社概要

代表者	代表取締役　松本 徳康
所在地	〒014-0041 秋田県大仙市大曲丸子町1-21
TEL	0187-63-1450
FAX	0187-63-1627
E－Mail	mtmtp@obako.or.jp
URL	http://www.obako.or.jp/mtmtp/
設立	昭和41年5月20日
従業員数	男13人／女3人
事業内容	総合印刷業

会社の特色

大曲の花火ガイドブックや、角館のお祭り写真集など当社オリジナルの印刷物も販売しております。

勤務条件・処遇

職種	印刷業
勤務時間	8:30～17:30
昇給	年1回
賞与	年2回
諸手当	諸手当特別手当、役職手当、通勤手当、家族手当、時間外手当
休日休暇	土、日、祭日、年次有給、特別休暇
保険	健康保険、雇用保険、労災保険、厚生年金、退職金共済

◆包装資材の製造･販売･卸

株式会社 丸栄商事

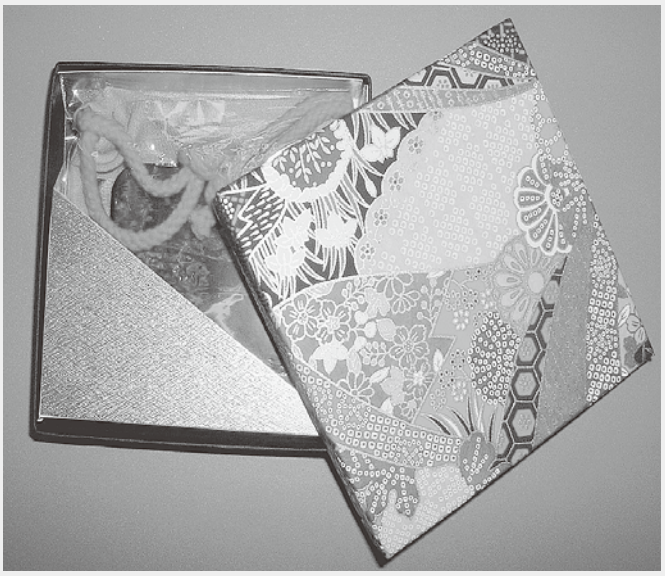

10人の小規模所ですが、一人一人が経営者!としての考えを実践中

会社概要

代　表　者	代表取締役　佐藤 真智子
所　在　地	〒014-0001 秋田県大仙市花館字鶴田53
T　E　L	0187-63-5161
F　A　X	0187-63-6264
E－Mail	marue@marueishouji.co.jp
設　　立	昭和42年7月19日 設立
従業員数	男4人／女4人
事業内容	包装資材の製造･販売･卸

会社の特色

当社は箱･器に関する製造販売･卸販売を行っています。アイデアあふれる製品をお客様に提供しています。

勤務条件･処遇

職　　種	製造
勤務時間	8:00～17:00
昇　　給	年1回
賞　　与	年2回
諸　手　当	通勤手当、職能手当 等
休日休暇	土･日･祝祭日、お盆･正月休暇
保　　険	社会保険、雇用保険
福利厚生	中退共

株式会社 MARUCHO-WORKS秋田（マルチョウグループ）

「ものづくりに興味がある」方大歓迎!
好きを仕事にして、秋田発、世界に誇れる日本の服づくりを一緒にしませんか!

会社概要

代表者	代表取締役　長谷川 剛
所在地	〒019-1616 秋田県大仙市太田町永代字西田255
TEL	0187-73-6950
FAX	0187-73-6951
E-Mail	t-hase@marucho.net
URL	www.marucho.net
設立	2019年1月
従業員数	グループ総数140人 秋田工場38人（男0人／女38人）
事業内容	アパレル製造業 海外・国内有名アパレルブランドのOEM生産

先輩にインタビュー

井上　里奈さん

所属部署　縫製部A班副班長
勤続年数　3年4ヵ月
趣　　味　映画鑑賞

自分の「できる範囲」の広がる事が、自信となり、それが楽しみです!職場の方々の話を聞きながら、沢山の技術を習得できます!経験やスキルは入社時には必要ありません。洋服に興味があれば、未経験からのチャレンジも大丈夫です!せっかく働くなら楽しく働けるお仕事で新たなスタートを切りましょう!

会社の特色

私たちMARUCHOグループは、1954年の創業以来、ハイブランドのカットソーOEM企業として、価値ある日本の技術を国内外に発信し続けてきました!全国に5か所ある自社工場の中で、ここMARUCHO-WORKS秋田が中心になり、ものづくりを行っております。グループ総数140名、秋田工場38名、全員女性の明るく、チームワークのある会社です!自分の「服が好き、ものづくりが好き」を活かして、秋田発Made in Japanで、世界に誇れる、人を幸せにする服を一緒に作りませんか!

事業内容

私たちがめざしているのは、縫製技術の承継、産地工場の発展、そして地域社会の繁栄です!この国には着物が育んだ文化があります。一枚の布を丁寧に仕立てて生まれる極上の着心地。その技と精神を受け継ぎ、新しい文化を築いてゆく。それが私たちの考える未来につながるものづくり、サスティナビリティです。また日本人特有の繊細さと創意工夫によって生まれる日本の技術を発信していく事が私たちマルチョウの役割です。本当の日本製を守り、消費者に世界に伝えていきます。2020年4月、新型コロナウイルス蔓延によるマスク不足の際、地域の皆様へこれまでの恩返しの思いを込めて、工場のある自治体に25000枚のマスクを寄贈しました。(大仙市には5000枚)

勤務条件・処遇

職種	縫製、裁断、仕上げ、デリバリー業務
勤務時間	8:00～17:00
昇給	年1回
賞与	年1回
諸手当	役職手当、職能手当、時間外手当（超過分）、皆勤・精勤手当、交通費（燃料代）支給
休日休暇	週休1日～2日制【社内カレンダーによる】、祝日、年末年始休暇、1年単位変形労働時間制、夏季休暇、GW、有給休暇、慶弔休暇、産前産後休暇、育児休暇
保険	各種社会保険完備（雇用・労災・健康・厚生年金）
福利厚生	お誕生日お祝い、季節毎の豪華お弁当支給DAY、豪華賞金・景品年末大ビンゴ大会

最近の募集状況（R2年度の実績）

職種	縫製・裁断・仕上げ部門
初任給	高校卒…138,000円
採用人数	随時募集

応募範囲

☑大学院卒　☑大学卒　☑短大卒　☑高専卒
☑専修卒　☑高校卒
☑Aターン（県外から秋田への就職希望）

応募職種

裁断・縫製・仕上げ

【取引先】オンワード樫山、トゥモローランド、ボーイズ、アダストリア、シップス、コムデギャルソン、アニエスベー他

◆総合建設業

万六建設 株式会社

奉仕の精神は繁栄の源なり

会社概要

代表者	代表取締役　田中 恒雄
所在地	〒014-1201 秋田県仙北市田沢湖生保内字上滝沢82-1
TEL	0187-43-1554
FAX	0187-43-1108
E－Mail	manroku_soumubu@yahoo.co.jp
URL	https://www.manroku.jp
設立	昭和51年5月
従業員数	82人(男73人／女9人)
事業内容	土木工事一式、舗装工事 他

先輩にインタビュー

藤井　聖弥さん

所属部署　工務部
勤続年数　3年
趣　　味　野球　ドライブ

現場監督の補助として測量や書類作成の業務を行っています。今年で3年目に入り、仕事を任される事も徐々に増え、責任感を持つようになりました。将来は資格取得し現場監督として工事を担当したいと思っています。また同年代の先輩たちも多く、働きやすい環境だと感じています。建設業は自分の造ったものが地域の方々に役立っていることが目に見えて実感できるやりがいのある仕事だと思います。

会社の特色

若い社員への資格取得のサポート体制も整えています。社員研修や慰労会、設立○○周年など、節目の年にはイベントを行っています。また、カヌーでオリンピック出場を目指している選手も所属しています。業務外活動として野球同好会があり仙北市長杯などにも出場しています。

事業内容

土木一式・舗装工事を主体とする総合建設会社です。仙北市田沢湖に本社、角館に事務所を構え、地域に貢献し社会のニーズに対応できるよう、社員一丸となって取り組んでいます。

勤務条件・処遇

職種	技術員、重機オペレーター、作業員
勤務時間	8:00～17:00
昇給	年1回
賞与	年2回
諸手当	通勤、資格、家族手当 等
休日休暇	年間114日(週休二日制、GW、夏季休暇、年末年始) 年次有給休暇、育児休暇 等
保険	健康保険、厚生年金、雇用保険、労災保険
福利厚生	退職金、社員研修、慰労会、資格取得補助 等

最近の募集状況(R2年度の実績)

職種	技術員、重機オペレーター、作業員
初任給	163,800円～177,200円
採用人数	0人
採用学部等	特になし

応募範囲

☐大学院卒　☑大学卒　☑短大卒　☑高専卒
☐専修卒　☑高校卒
☑Aターン(県外から秋田への就職希望)

応募職種

技術員、重機オペレーター、作業員

◆プラスチック製品製造業

ミツワ株式会社 ホクトプラ事業部

秋田の工場から全国に向けていろいろな容器を送り出しています。仕事は厳しいですが、やりがいがあります。若手が活躍しています。

会社概要

代表者	代表取締役社長　景山 秀敏(事業部長　大渕 広喜)
所在地	〒019-2111 秋田県大仙市土川刈布沢24-39 (本社)愛知県名古屋市中区錦一丁目13-31
TEL	0187-75-2772
FAX	0187-75-2771
E-Mail	kanri-hp@e-mitsuwa.com
URL	http://www.e-mitsuwa.com
設立	昭和46年7月
従業員数	656人(ホクトプラ事業部66人・男47人／女19人)
事業内容	樹脂・成形材料販売、樹脂製品販売、繊維事業

会社の特色

【経営理念・社訓】

ミツワは法を遵守し公正で透明性の高い事業活動を通じ、取引先から信頼される会社となります。その信頼をエネルギーとし、地域社会と供に発展し企業価値を高め社員とその家族の心の豊かさを創出し続けます。

事業内容

プラスチック製品の製造
・食品用トレー、お弁当容器、カップ麺容器
・プラスチックシート成形
・植物栄養アンプル
・スキー、スノーボード用部材

勤務条件・処遇

職種	機械オペレーター、製品検査
勤務時間	8:00～17:00
昇給	年1回
賞与	年2回
諸手当	通勤手当、家族手当、役職手当、時間外手当 他
休日休暇	土、日曜、GW、夏季、年末年始ほか、 当社カレンダーによる(年間休日118日)
保険	健康保険、厚生年金、雇用保険、労災保険

最近の募集状況(R2年度の実績)

職種	機械オペレーター、製品検査
初任給	130,000円～150,000円
採用人数	3～5人
採用学部等	特になし

応募範囲

☐大学院卒　☐大学卒　☐短大卒　☐高専卒
☐専修卒　☑高校卒
☑Aターン(県外から秋田への就職希望)

応募職種

機械オペレーター、製品検査

◆建設業

株式会社 宮原組

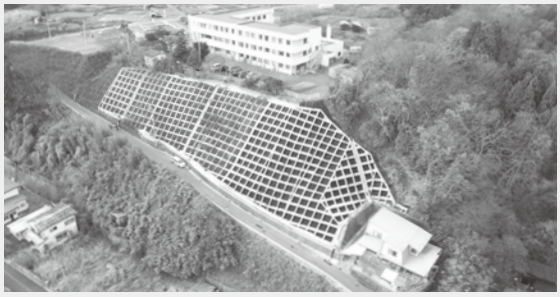

会社概要

代表者	代表取締役　宮原 竜也
所在地	〒019-1701 秋田県大仙市神宮寺字家後18-2
TEL	0187-72-4545
FAX	0187-72-4546
E－Mail	info@miyahara-gumi.co.jp
URL	https://www.miyahara-gumi.com
設立	昭和35年7月1日
従業員数	113人(男101人／女12人)
事業内容	一般土木工事、法面保護工事、とび土工工事、管工事、舗装工事、造園工事、水道施設工事、解体工事

先輩にインタビュー

太田　正志 さん

所属部署　第二事業部

勤続年数　16年

趣　　味　スポーツ観戦

建設業は人々の暮らしを支える仕事、社会に必要なものを造る仕事、地図に残る仕事です。何事にも興味をもって始めることで、たとえゼロからのスタートでも前向きな気持ちで取り組めますし、必ず成果がでます。それが自身に繋がり、達成感となります。ものづくりに興味がある方、デスクワークより屋外の仕事に適性を感じる方は是非、建設業界へ!!

会社の特色

当社は緑豊かで災害に強い郷土づくりのため、創業時から法面保護工事の施工に力を入れており、新技術の採用や法面工の育成を通じて継続的に企業力の強化を行っています。また、顧客満足度の向上を目指してISO9001・ISO14001・ISO45001を取得し、アダプトプログラムを初めとする種々の地域貢献活動にも積極的に取り組んでおります。

勤務条件・処遇

職種	工事部門／総務部門
勤務時間	8:00～17:00
昇給	年1回(4月)
賞与	年2回(8月・12月)
諸手当	役職手当、資格手当、子供手当 他
休日休暇	週休2日制(当社カレンダーによる)
保険	社会保険、労働保険、建退共、中退共、一般財形補助
福利厚生	社員旅行、サークル／野球部

最近の募集状況(R2年度の実績)

職種	工事部門
初任給	高校卒…168,000円
採用人数	3人
採用学部等	普通科、土木建築科

応募範囲

☑大学院卒　☑大学卒　☑短大卒　☑高専卒
☑専修卒　☑高校卒
☑Aターン(県外から秋田への就職希望)

◆食品製造業

株式会社 ヤマダフーズ

毎日の食卓に
健康と笑顔をお届けします。

会社概要

代表者	代表取締役社長　山田 伸祐
所在地	〒019-1301 秋田県仙北郡美郷町野荒町字街道の上279
TEL	0182-37-2246
FAX	0182-37-2276
URL	https://www.yamadafoods.co.jp/
設立	1954年(昭和29年)
従業員数	580人(内正社員　男146人／女64人)
事業内容	納豆及び関連商品の製造販売、 豆腐の製造販売、 業務用納豆国内シェアNO.1

先輩にインタビュー

川原　暁成さん

所属部署　秋田工場製造部
勤続年数　2年
趣　　味　ドライブ

小さいころから納豆が大好きでした。いつか自分の手で大好きな納豆を作ってみたいと思い、ヤマダフーズに入社しました。現在は、出荷包装室というところで仕事をしています。おもに出来上がった納豆にラベルをかけ、段ボールへ詰めるという工程のライン作業を担当しています。大量の注文で製造する量が増えて工場がとても忙しくなった時に、残業をしてでも決められた数の作業をやりぬいた時はとても達成感を感じました。また、部署の中でその仕事ができるのは上司と自分の2人だけしかいないという大事な作業を任せてもらえていることにとてもやりがいを感じています。今の現場で経験を積んで、将来は営業の仕事をやってみたいと考えています。

勤務条件・処遇

職種	製造、品質管理、事務系、商品開発、営業、研究所
勤務時間	8:30～17:30(休憩60分)部署によってはシフト制有
昇給	年1回
賞与	年2回
諸手当	時間外手当、役職手当、通勤手当、教育手当、 住宅手当、単身赴任手当、資格手当
休日休暇	休日：完全週休2日制 休暇：年始休暇、有給休暇、慶弔休暇
保険	社会保険、総合福祉団体定期保険、業務災害補償保険
福利厚生	慶弔見舞金制度、退職金制度、 社員旅行などの会社行事、 クラブオフサービス(会員制割引優待制度)

最近の募集状況(R2年度の実績)

職種	製造、研究、品質管理、商品開発、営業、管理部
初任給	大学卒…193,000円、高校卒…153,000円
採用人数	●秋田工場 大学卒…5人、高校卒…4人 ●茨城工場 大学卒…1人、高校卒…3人 ●東京営業所 大学卒…1人
採用学部等	生物資源科学部、農学部、食産業学部、 生物産業学部、健康栄養学科

応募範囲

☑大学院卒　☑大学卒　☑短大卒　☑高専卒
☑専修卒　☑高校卒
☑Aターン(県外から秋田への就職希望)

応募職種

製造、研究、品質管理、商品開発、営業、管理部、設備管理

◆蜂産品販売・菓子製造・ピザレストラン

山のはちみつ屋

みつばち産品で皆様の笑顔と健康のお手伝いを致します。

会社概要

代表者	代表取締役　西村 隆作
所在地	〒014-1201 秋田県仙北市田沢湖生保内字石神163-3
TEL	0187-43-3938
FAX	0187-43-3857
E-Mail	info@bee-skep.com
URL	http://www.bee-skep.com

設立	平成9年5月20日
従業員数	29人(男4人／女25人)
事業内容	1.養蜂 2.蜂産品の生産販売及び加工販売 3.プロポリス配合化粧品の販売 4.はちみつ使用のお菓子製造販売 5.ピザレストラン

先輩にインタビュー

マネージャー　**田代**さん

蜜蜂産品には、自身の健康にも大きく役立つ商品が沢山あります。ミツバチと自然からの恵みを摂り健康増進!

観光地田沢湖で沢山のお客様を一緒にお迎えして喜んでいただきましょう。明るくファイトのある方お待ちしています。

会社の特色

地元田沢湖周辺で養蜂業をし、採蜜。現在地にて蜂蜜をはじめ、プロポリスやローヤルゼリーなどの健康食品も販売。本格石窯で焼くピザレストラン・カフェ&スイーツのお店も併設しています。ミツバチや蜂産品の良さをお伝えして、皆様の笑顔と健康のお手伝いをさせていただきます。

勤務条件・処遇

職種	商品製造
勤務時間	9:00～18:00(年間の変形労働時間制)
昇給	年1回(業績による)
賞与	年2回(業績による)
諸手当	通勤手当、役職手当、調整手当
休日休暇	シフト制年間87日、他 誕生日休暇、有給休暇、育児休暇、介護休暇、慶弔休暇
保険	社会保険、雇用保険
福利厚生	慰労会、社員旅行

最近の募集状況(R2年度の実績)

職種	販売・接客
初任給	147,000円
採用人数	高校卒…1人
採用学部等	大曲農業高等学校

応募範囲

☐大学院卒　☑大学卒　☑短大卒　☐高専卒
☐専修卒　☑高校卒
☐Aターン(県外から秋田への就職希望)

応募職種

店舗接客他付随する業務全般

◆介護・福祉

株式会社 よつば

笑顔が生まれる、介護を目指して

会社概要

代表者	代表取締役　高橋 洋子
所在地	〒014-0014 秋田県大仙市大曲福住町1-21
TEL	0187-88-8591
FAX	0187-88-8592
E－Mail	yotsuba@brown.plala.or.jp
URL	http://www.yotsuba.care/

設立	平成24年4月1日
従業員数	91人(男17人／女74人)
事業内容	居宅介護支援事業、訪問介護事業、通所介護事業、訪問看護事業 障がい　共同生活援助(サービス包括型、日中サービス支援型) 福祉に関する研修、介護初任者研修(資格取得)

先輩にインタビュー

佐々木　伸子 さん

所属部署　グループホームあいあい
(障がい共同生活援助・日中サービス支援型)

勤続年数　5年

趣　　味　絵を描くこと

1日を120% 全力で!

会社の特色

介護を必要とされる方や障がいのある方、そして、そのご家族の方が安心して生活できることを第一に、利用者様の満足を目指して、広くサポートできるように心がけております。様々な、業種を運営するからこその、他部門との連携、職員の研修等を通し、利用者様も、職員も、それぞれが、必要とされ、輝いて、笑顔になる日々を送れるように、みんなで頑張っております。

事業内容

●居宅介護支援事業所(事業所:大仙市、横手市)
介護サービスを利用したい方の相談を行い、介護申請の代行も行っています。

●訪問介護事業所(事業所:大仙市、横手市)
ホームヘルパーが自宅や施設に訪問し、通院介助や家事などの生活援助や入浴介助などの身体介護を行います。

●通所介護事業所(事業所:大仙市)
デイサービス事業です。昼食の提供、入浴の介助はもちろん個別機能訓練も取り入れています。

●訪問看護事業所(事業所:大仙市)
医療的なサービスを主に行います。病気や障がい、医療機器を使っていても安心して生活ができるよう、多くの職種と協働しながら療養生活を支えます。

●共同生活援助事業所(事業所:美郷町)
障がい者グループホームです。(内部サービス支援型、日中サービス支援型)

●有料老人ホーム(事業所:横手市)
有料料人ホーム　あいあい横手を運営しております。一人一人に合った生活の提供を心がけております。

●介護スクール(事業所:大仙市)
介護職員初任者研修の資格が取得できます。

勤務条件・処遇

職種	介護、福祉
勤務時間	シフトによる
昇給	年1回
賞与	年2回
諸手当	通勤手当、資格手当、管理者手当、業務手当 他
休日休暇	事業所及び職種によりシフト等の関係で、固定ではありませんが、年間110日程度となっております。 年次有給休暇
保険	社会保険、雇用保険、企業保険(労働災害等関係)
福利厚生	健康保険、厚生年金、雇用保険、制服貸与

最近の募集状況(R2年度の実績)

職種	介護支援専門員、介護職員、看護職員、生活相談員、調理師、事務員
初任給	学歴、職種、取得している資格の種類などに応じて支給します。 (中途採用の場合、経験年数も加味します)
採用人数	若干名

応募範囲

☐ 大学院卒　☑ 大学卒　☑ 短大卒　☑ 高専卒
☑ 専修卒　☑ 高校卒
☑ Aターン(県外から秋田への就職希望)

◆理美容教材用モデルウィッグの製造販売、洋かつら、バイオスキンドールの製造販売、
医療・看護向け皮膚模型の製造販売

株式会社 レジーナ 秋田支店

会社概要

代表者	代表取締役　髙木　治 取締役相談役　佐々木 清三
所在地	〒019-1404 仙北郡美郷町六郷字安楽寺337
TEL	0187-84-2167
FAX	0187-84-2848
URL	http://www.regina.co.jp
設立	昭和45年法人設立
従業員数	男6人／女20人
事業内容	理美容教材用モデルウィッグの製造販売、洋かつら、バイオスキンドールの製造販売、医療・看護向け皮膚模型の製造販売

会社の特色

当社はヘアデザイン教育の一端を担う製造メーカーとしてモデルウィッグや教育ツールの開発や生産を行っています。秋田工場は当初県の誘致工場として、清水と森に囲まれた素晴らしい自然環境の中に建設され、国内唯一の一貫生産システムとライン化によって、均一でグレードの高いモデルウィッグが丹念に製造されています。1979年中国に進出し、委託加工貿易から合弁企業に発展し、中国との友好を深め、高い品質の製品が生み出されています。最近は美容分野で培った秋田工場独自の「バイオスキン製造技術」を応用し、医療分野への展開を開始しました。

みなさんへ一言

レジーナは先代会長の出身地である、美郷町六郷に秋田工場を建設して以来、理美容業界のトップを走ってきました。時代の流れに沿って、先見の目で会社を牽引してきた先代は素晴らしいリーダーシップの持ち主だったと思います。全社的なTQC活動や5S運動、ISOと常に社員教育に情熱を注ぎ、「教育こそが人をつくり、人が製品をつくり、製品を通じて人と人の信頼関係が作られていくことで、品質は継続的に高く評価される」という哲学がありました。その結果社員の離職率は大変低く、勤続20年、30年のベテランが沢山います。これから若い人材と共に、新しいレジーナを構築していけるよう、元気で何事にもチャレンジし、前向きに取り組む人材を求めます。（総務　松塚）

勤務条件・処遇

職種	製造員他
勤務時間	8:30～17:30
昇給	年1回
賞与	年2回（業績による）
諸手当	管理職手当、資格手当、特別手当、通勤手当、時間外手当
休日休暇	土曜、日曜、祝祭日、年末年始他（年間休日125日） 年次有給休暇（半日有給、時間有給）
保険	健康保険、厚生年金、雇用保険、労災保険
福利厚生	退職金制度、互助会、慰労会など

大曲仙北雇用開発協会会員名簿

（令和3年6月 現在）

No.	事　業　所　名	所　在　地	電話番号	掲載
1	秋田県南生コン㈱	014-0001 大仙市花館字大戸下川原3-26	0187-62-1397	
2	㈱秋田今野商店	019-2112 大仙市字刈和野248	0187-75-1250	P8
3	秋田上日工業㈱	014-0205 大仙市鑓見内字野中248-1	0187-56-2411	
4	㈱秋田精巧堂	014-0026 大仙市大曲丸の内町 3-5	0187-62-2340	P9
5	秋田清酒㈱	014-0801 大仙市戸地谷字天ヶ沢83-1	0187-63-1224	P10
6	㈱秋田ルミナ	014-0072 大仙市大曲西根字元木108	0187-68-4040	P11
7	㈱あけぼの会 花園病院	014-0055 大仙市大曲あけぼの町9-26	0187-63-3100	
8	㈱朝日水道工業所	014-0047 大仙市大曲須和町1丁目3-58	0187-63-0399	
9	㈱荒屋鋪建設	014-0001 大仙市花館字下殿屋敷9	0187-63-0405	P12
10	㈱安藤醸造	014-0315 仙北市角館町下新町27	0187-53-2008	P13
11	石松看板工房	014-0047 大仙市大曲須和町1丁目1-4	0187-62-0086	P14
12	伊藤電気㈱	014-0047 大仙市大曲須和町2丁目2-15	0187-63-5511	P15
13	今泉ピーエスエム㈱	019-2111 大仙市土川字刈布沢24-25	0187-75-1350	P16
14	エイブリック㈱ 秋田事業所	014-0072 大仙市大曲西根字鳥居 58-2	0187-73-8103	P17
15	㈱えがお	014-0053 大仙市大曲花園町21番19号	0187-86-3030	P18
16	エフシー㈱	014-0801 大仙市戸地谷大和田288番地-1	0187-88-8940	P20 P21
17	㈲大沢工務店	014-0112 大仙市板見内字弥兵衛谷地126	0187-69-2556	
18	㈲鷹揚館	014-0017 大仙市佐野町3-41	0187-62-1217	
19	大曲エンパイヤホテル	014-0015 大仙市大曲白金町8-17	0187-63-1131	P29
20	大曲厚生医療センター	014-0027 大仙市大曲通町8-65	0187-63-2111	
21	大曲施設工業㈱	014-0047 大仙市大曲須和町2丁目9-15	0187-63-4581	P22
22	大曲商工会議所	014-0027 大仙市大曲通町1-13	0187-62-1262	
23	㈱大曲仙北介護支援事業所	014-0001 大仙市花館字間倉250-8	0187-66-8815	P23
24	大曲タイプ社	014-0061 大仙市大曲栄町13-64-8	0187-62-0197	
25	㈾大曲タクシー	014-0027 大仙市大曲通町8-26	0187-63-0050	
26	大曲土建㈱	014-0068 大仙市大曲飯田町22-2	0187-63-2525	P24
27	大曲中通病院	014-0062 大仙市大曲上栄町 6-4	0187-63-2131	P25
28	オリジナルテクノロジー㈱ 秋田工場	019-2111 大仙市土川字刈布沢24-31	0187-73-7561	

No.	事　業　所　名	所　在　地	電話番号	掲載
29	㈱オールホンダ大曲	014-0103 大仙市高関上郷字高屋敷75-1	0187-66-2121	P26
30	加藤産業㈱	014-0073 大仙市内小友字太田125	0187-68-2121	P27
31	㈱門脇木材	014-1113 仙北市田沢湖卒田字柴倉135	0187-44-2942	P28
32	㈱クマガイフーズ	014-0048 大仙市大曲上大町8-9	0187-62-0610	
33	㈱グランドパレス川端	014-0051 大仙市大曲浜町7-39	0187-62-0354	P30
34	元気でねット㈱	014-0111 大仙市横堀字杉下114-1	0187-69-3933	P31
35	コイケ種苗㈱	014-0067 大仙市飯田字大道端40-6	0187-63-0254	
36	光山電気工業㈱ 秋田工場	014-0004 大仙市泉町4-52	0187-63-2311	P32
37	小松ばね工業㈱ 秋田太田町工場	019-1611 大仙市太田町斉内字北開182-4	0187-88-2101	
38	㈱斉藤光学製作所	019-1512 仙北郡美郷町本堂城回字若林118-3	0187-85-3300	P33
39	㈱佐々木組　南支店	014-0061 大仙市大曲栄町 6-26	0187-63-3269	P34
40	㈱佐々木工務店	014-0016 大仙市若竹町 31-8	0187-63-4349	
41	㈲佐藤縫製	014-1412 大仙市藤木字乙新藤木 129	0187-65-2336	
42	三共光学工業㈱	019-1302 仙北郡美郷町金沢字長岡森 215	0182-37-2171	P35
43	三建塗装㈱ 大仙支店	014-0801 大仙市戸地谷字川前 359	0187-63-8035	P36
44	㈱三光技術コンサルタント	014-0046 大仙市大曲田町 24-10	0187-63-4323	
45	三航光測	019-1601 大仙市太田町横沢字堀の内 113-4	0187-88-2257	
46	㈱シーグ	014-0801 大仙市戸地谷字川前 366-1	0187-63-7731	P37
47	㈱至誠堂 下山薬局本店	014-0048 大仙市大曲上大町 11-11	0187-62-2225	P38
48	㈱自然科学調査事務所	014-0044 大仙市戸蒔字谷地添 102-1	0187-63-3424	P39
49	㈱シマックス	014-0102 大仙市四ツ屋字下新谷地 190	0187-86-3400	
50	商栄㈱	014-0061 大仙市大曲栄町 2-10	0187-63-6292	
51	㈲新興技術	014-0064 大仙市小貫高畑字中荒所 60-47	0187-63-7923	
52	鈴木正俊商店㈲	014-1413 大仙市角間川町字西本町 8	0187-65-2111	P40
53	セイコーインスツル㈱　秋田事業所	014-0072 大仙市大曲西根字鳥居58-2	0187-68-3131	P19
54	㈱セレクトラ	014-1115 仙北市田沢湖小松字本町 207-2	0187-44-3636	P41
55	㈱セントラル精密	014-1115 仙北市田沢湖小松字本町 200	0187-44-2100	
56	㈱仙北印刷所	014-0061 大仙市大曲栄町 10-23	0187-63-2121	P42
57	㈲仙北福祉開発	014-0113 大仙市堀見内字穴沢 16 番地	0187-69-2221	

No.	事　業　所　名	所　在　地	電話番号	掲載
58	㈲太成建設	019-1604 大仙市太田町駒場福田52-8	0187-88-2692	
59	大仙市商工会	019-2112 大仙市刈和野字愛宕下 106-3	0187-75-1041	
60	㈱大仙物流	019-1701 大仙市神宮寺字中川原 92-4	0187-73-5906	P43
61	大同衣料㈱	014-1413 大仙市角間川町字四上町 7	0187-73-6778	P44
62	髙吉建設㈱	014-0014 大仙市大曲福住町 6-6	0187-62-4321	P45
63	㈱高久	014-0063 大仙市大曲日の出町二丁目 44-2	0187-88-8856	P46
64	㈱タカヤナギ	014-0066 大仙市川目字町東 33	0187-62-1234	P47
65	高禮建設㈱	019-1611 大仙市太田町斉内字高野1-434	0187-89-1233	P48
66	㈱伊達電器製作所 秋田工場	014-0042 大仙市大曲福見町 11-28	0187-62-3107	
67	田中電気工業㈱	014-0016 大仙市若竹町 23 番 70 号	0187-63-2233	P49
68	㈱タニタ秋田	014-0113 大仙市堀見内字下田茂木添 28-1	0187-66-2122	P50
69	㈱タニタハウジングウェア 秋田工場	014-0801 大仙市戸地谷字天ヶ沢 212-1	0187-62-6270	P51
70	玉川電気工業㈱	014-0017 大仙市佐野町 21 番 4 号	0187-62-3381	P52
71	㈲田村燃料設備工業	019-2121 大仙市北野目字北野目 47-1	0187-75-1196	
72	㈱テクレコ 秋田工場	014-1413 大仙市角間川町字愛宕 63	0187-65-3355	
73	手作り工房 心紬	019-1702 大仙市北楢岡字船戸558番地	0187-72-2610	P53
74	㈲テレワークス	014-0046 大仙市大曲田町30-23	0187-62-5512	P54
75	東京端一㈱ 秋田事業所	014-0805 大仙市高梨字田茂木 1	0187-63-1101	P55
76	東邦技術㈱	014-0041 大仙市大曲丸子町 2-13	0187-62-3511	P56
77	東北造柩㈱	014-0001 大仙市花館字常保寺 91-3	0187-63-0238	P57
78	東北藤村クレスト㈱	019-2401 大仙市協和船岡字森ノ越 12-3	018-892-2012	
79	㈱ドリームナース	019-2121 大仙市北野目字堂伝野 281 番地	0187-75-2800	
80	ナガイ白衣工業㈱	019-1701 大仙市神宮寺字内大坪 67	0187-87-1155	P58
81	㈱長岐建築設計事務所	014-0062 大仙市大曲上栄町 13-60	0187-62-4320	
82	仲周建設㈱	014-0207 大仙市長野字二日町 92-5	0187-56-3223	
83	㈲中仙測量設計事務所	014-0207 大仙市長野字下川原 21-1	0187-56-3881	
84	西仙北ぬく森温泉ユメリア （新生ビルテクノ㈱）	019-2112 大仙市刈和野字山北ノ沢 5 番地 4	0187-87-3100	P59
85	橋爪商事㈱ 大曲支店	014-0072 大仙市大曲西根字仁応治 500-2	0187-68-3000	
86	㈱販促	014-0042 大仙市大曲福見町 7-67-16	0187-63-0654	P60

No.	事　業　所　名	所　在　地	電話番号	掲載
87	㈱ビジネス秋田	014-0027 大仙市大曲通町 3-11	0187-63-0765	P61
88	㈲ビー・スケップ 山のはちみつ屋	014-1201 仙北市田沢湖生保内字石神 163-3	0187-43-3838	P74
89	響屋大曲煙火㈱	014-0206 大仙市長戸呂字ハサバ長根 1-5	0187-63-2848	P62
90	㈱藤澤技建	014-0714 大仙市大神成上村 97	0187-57-2530	P63
91	㈱フルヤモールド ㈲エフ・エム・デー	014-1413 大仙市角間川町字中木内 244-1	0187-65-2477	P64
92	㈱フロムワン 秋田工場	014-0073 大仙市内小友字中沢 314	0187-68-4411	P65
93	㈱本間	014-0047 大仙市大曲須和町 3 丁目 1-34	0187-62-0183	P66
94	㈱松本印刷	014-0041 大仙市大曲丸子町 1-21	0187-63-1450	P67
95	㈱丸栄商事	014-0001 大仙市花館字鶴田 53	0187-63-5161	P68
96	株式会社 MARUCHO-WORKS秋田	019-1616 大仙市太田町永代字西田255	0187-73-6950	P69
97	万六建設㈱	014-1201 仙北市田沢湖生保内字上滝沢 82-1	0187-43-1554	P70
98	ミツワ㈱ホクトプラ事業部	019-2111 大仙市土川字刈布沢 24-39	0187-75-2772	P71
99	㈱宮原組	019-1701 大仙市神宮寺字家後 18-2	0187-72-4545	P72
100	八重寿銘醸㈱	014-0016 大仙市若竹町 26-19	0187-62-0226	
101	㈱ヤマダフーズ	019-1301 仙北郡美郷町野荒町字街道の上279	0182-37-2246	P73
102	㈱よつば	014-0014 大仙市大曲福住町1番21号	0187-88-8591	P75
103	㈱レジーナ 秋田支店	019-1404 仙北郡美郷町六郷字安楽寺 337	0187-84-2167	P76
104	ロード電子工業㈱	019-1541 仙北郡美郷町土崎字土崎林 4-63	0187-85-3465	

あとがき

このワーキングガイドブックは、大曲仙北の職場を広く一般に紹介することにより、地元企業に対する認識を深めていただくために毎年作成しています。

本誌に掲載されている情報が、若年者の地元就職促進及び会員事業所のピーアールに役立つことができれば幸いです。

なお、編集にあたってご協力いただきました関係各位に対し、深く感謝申し上げます。

ワーキングガイドブック
2022年版

令和3年6月　発行

編集発行　大曲仙北雇用開発協会
（大仙市経済産業部商工業振興課内）
大仙市大曲花園町1-1　電話0187-63-1111

表紙デザイン　秋田県立大曲技術専門校
色彩デザイン科 2年（16期生）
大仙市大曲川原町2-30 電話0187-62-2457

印　刷　株式会社 仙北印刷所
大仙市大曲栄町10-23　電話0187-63-2121

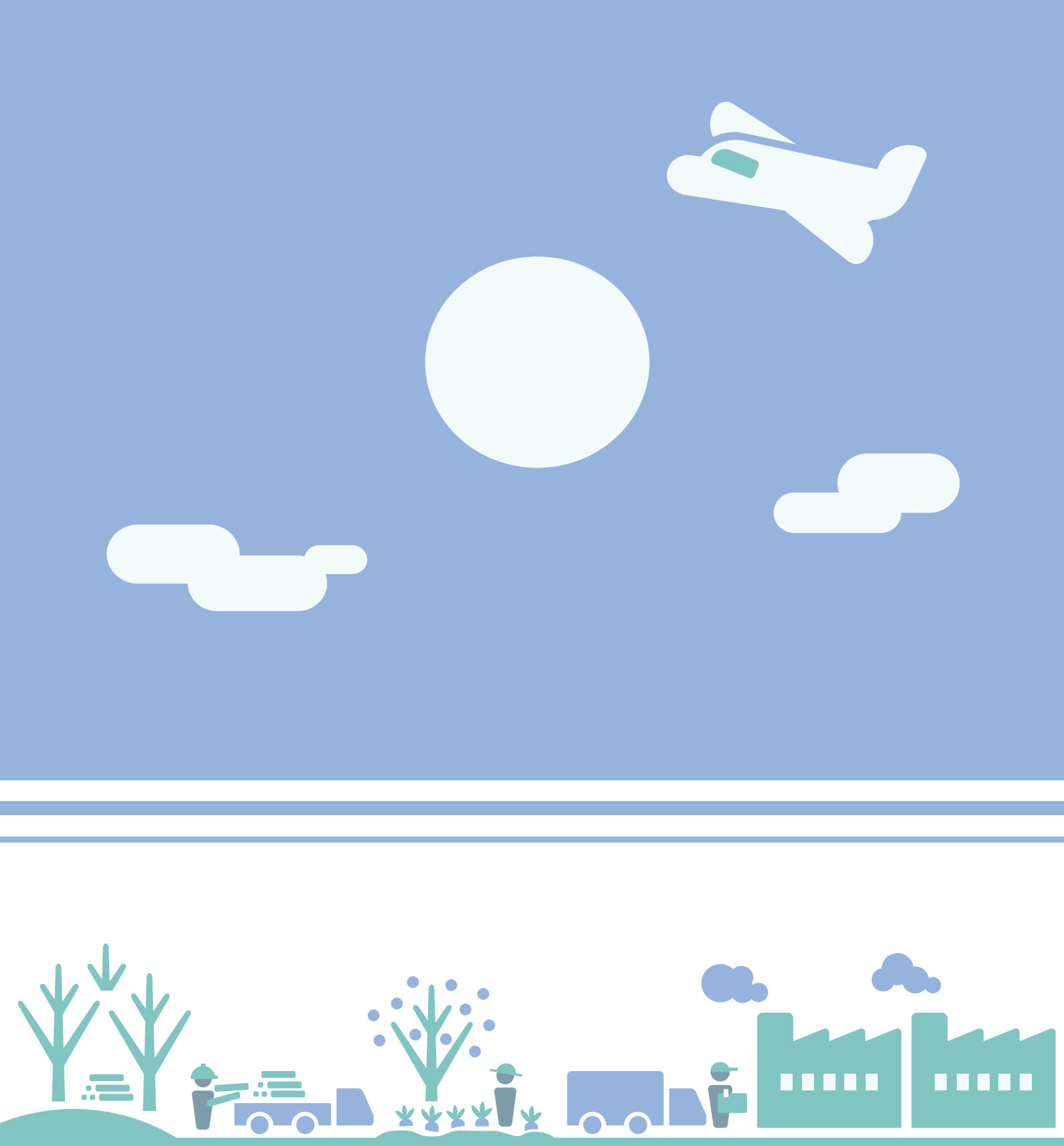

大曲仙北雇用開発協会