

## 市民サービス課

☎0187-75-1111

### ●刈和野駅駐車場 使用制限のお知らせ

刈和野大綱展示場新築工事に伴い刈和野駅駐車場の一部について、利用を制限させていただきます。利用者の皆様には大変ご不便をおかけいたしますが、ご協力をお願いします。

【使用制限】令和4年1月31日(月)まで

※駐車場が満車で利用できない場合は、西仙北支所駐車場をご利用願います。

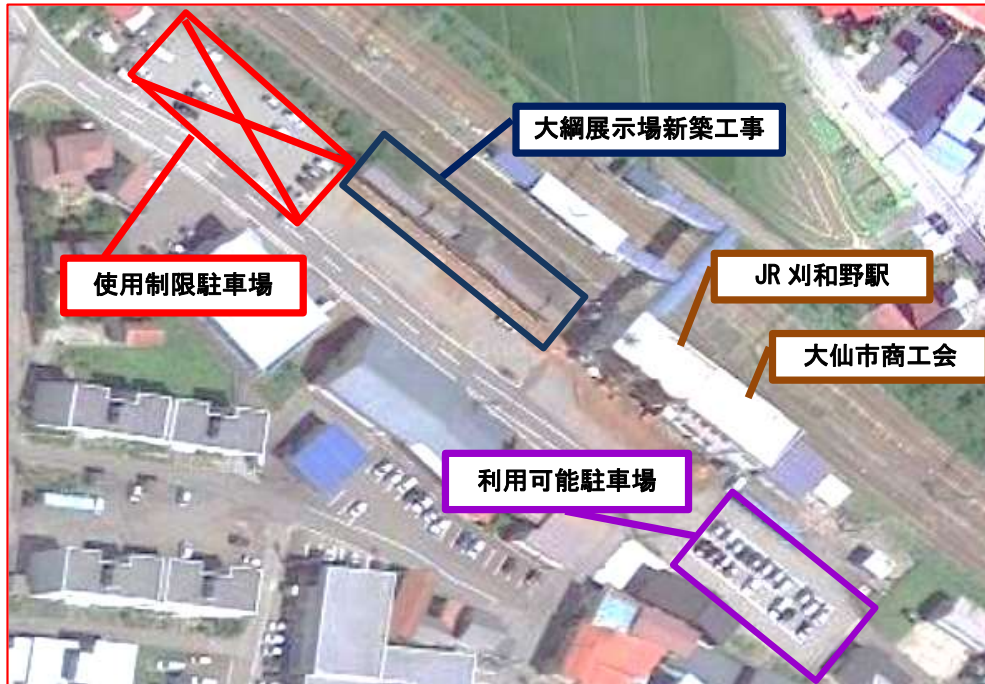

### ●マイナンバーカードをつくられた方に「大仙市地域商品券」を差し上げます

大仙市ではマイナンバーカードをつくられた方に、1人につき3,000円分の大仙市地域商品券(共通券)を差し上げています。なお、市民課及び各支所市民サービス課では、「申請サポート」を行っております。申請に必要な顔写真の撮影も行いますので、是非ご利用ください。

※大仙市地域商品券は、12月28日までにマイナンバーカードを受け取った方にお渡しします。マイナンバーカードができ上がり、交付通知書(ハガキ)が届くまで約1ヵ月~1ヵ月半かかるため、令和4年1月4日以降にマイナンバーカードのお受け取りとなりますと、商品券のお渡しができなくなりますので、あらかじめご了承ください。

## 農林建設課

☎0187-75-2966



### ●クマに注意しましょう「クマ被害の防止方法」

- ・山や野外での活動では、あらかじめクマの出没情報を確認して、単独行動は慎みましょう。
- ・鈴や笛、ラジオなどを身につけ、周りに音を出しながら行動しましょう。
- ・子グマを見かけても、そばには必ず母グマがいると考え、決して近寄らないでください。
- ・クマの足跡やフンなどを見つけた場合は、その先には進まずに引き返しましょう。
- ・生ゴミや残飯、廃棄果樹などは山や野外に捨てたり、放置したりしないでください。
- ・クマに遭遇したら、あわてずゆっくり後ろにさがり、静かにその場から立ち去りましょう。

## ●新たな湧水「金剛水」誕生！

先日、雄清水の環境美化活動等を実施している団体「雄清水を守る会」によって、宿農村公園の環境整備が実施され、雄清水・雌清水に続く、新たな取水口「金剛水(こんごうすい)」が誕生しました。

金剛水の取水口からは、雄清水と雌清水の水が合わさって出るようになっています。

金剛水と命名した理由としては、雄清水・雌清水が「混合」しているという意味と、「金剛石(ダイヤモンド)」のように固い絆で結ばれた集団となって活動していきたいという思いが込められているとのこと。皆さんも是非、新たな湧水をご利用ください！



## ●地域枠予算「市民主導型(大仙市地域づくり事業補助金)」を活用する団体を募集しています！

地域枠予算とは、「市民と行政との協働によるまちづくりを推進していくとともに、地域の活性化を図るため、地域が抱えている課題に自主的かつ主体的な担い手として対応する市民の活動を応援する予算」です。

実施類型「市民主導型」の概要は次のとおりです。詳しい要件等については、地域活性化推進室までお気軽にお問い合わせください。

### ○支援の方法

地域内の任意団体(10人以上)が実施する事業に対し、補助金を交付します。

補助額:補助対象経費(消費税相当額を除く)の6分の5以内(限度額30万円)

### ○支給対象団体(地域内の任意団体)

- ・ボランティア団体、NPO等
- ・学校や企業等、地域内の団体
- ・土着した風俗を通じた緩やかな地縁団体(単独自治会を除く)

### ○補助対象となる事業

- ・地域内の連帯を強化していくための事業
- ・地域の個性を伸張し、継承していくための事業
- ・地域の活力を生み出す事業
- ・住民の要望に迅速に対応するための事業
- ・地域の実情に応じた自然環境の保全や生活環境の向上に資する事業。
- ・住民同士、地域間の交流を促進することにより、地域を活性化するための事業
- ・地域の伝統文化を継承していくための事業(神社の祭典等に係る地域づくり活動など。)



○R3申請件数(9月末時点):9件

## ●大仙市公式ブログ「ふるさとこんにちは」をご覧ください！

市の公式ブログ「ふるさとこんにちは」には、各地域の旬な話題を掲載しております。西仙北地域の記事もたくさん載せていますので、是非ご覧ください。

大仙市 ふるさとこんにちは 検索



## 大綱交流館

### ～にしせんぼく文化祭～

10月30日(土)・31(日)に開催するにしせんぼく文化祭の「出店(出庫市・物販・野菜販売など)」は、新型コロナウイルス感染症感染防止のため中止となりました。その他、開催内容については別紙のチラシをご覧ください。

### ～施設利用に関するお知らせ～

新型コロナウイルス感染症感染防止のため、施設を利用する際は次の点に注意し、ご利用くださるようご協力をお願いします。

- マスク着用の徹底
- 手指消毒の徹底
- 検温の実施
- 入館者(利用者)名簿の記入
- 部屋の換気
- 部屋等の使用後の備品消毒(消毒液等は施設で準備しております)
- できる限り終日利用は自粛いただき、午前・午後いずれかの利用

※施設利用目的や人数によっては自粛のご協力をお願いする場合がありますのでご了承ください。



## 大綱交流館

### ～道路側溝工事のお知らせ～

大綱交流館雨水排水対策工事を次のとおり行っております。市民の皆様には期間中ご不便をおかけしますがご理解くださいますようお願いいたします。ご質問やお気づきの点がありましたら遠慮なく下記までお問い合わせください。

工事期間 7月30日～11月26日

問合せ先 大綱交流館  
☎0187-75-1115

## 西仙北図書館

### 今月の新刊

#### 文芸コーナー

- |           |       |
|-----------|-------|
| ★ 熱風団地    | 大沢 在昌 |
| ★ 聖刻      | 堂場 瞬一 |
| ★ オーラの発表会 | 綿矢 りさ |
| ★ 地中の星    | 門井 慶喜 |
| ★ 透明な螺旋   | 東野 圭吾 |

#### 実用コーナー

- |                  |         |
|------------------|---------|
| ☆ 小池一子(のこす言葉)    | 小池 一子   |
| ☆ 志麻さんの魔法のソースレシピ | 志麻      |
| ☆ 蝸牛登山画帖         | やまと けいこ |
| ☆ 夏井いつきの俳句道場     | 夏井 いつき  |
| ☆ 子どもを迎えるまでの物語   | ベル・ボグス  |

#### 児童書コーナー

- |                   |          |
|-------------------|----------|
| ◆ ようかいむらのだいうんどうかい | たかい よしかず |
| ◆ 天才(フル)すぎる生き物図鑑  | 早川 いくを   |
| ◆ 親子で学ぶ防災教室       | 今泉 マユ子   |
| ◆ スウィートホーム        | 花里 真希    |
| ◆ 生きる力ってなんですか?    | 齋藤 孝     |

#### ティーンズコーナー

- |               |       |
|---------------|-------|
| ◇ この恋はとどかない   | いぬじゅん |
| ◇ Bling Bling | 相羽 鈴  |
| ◇ ぼくらが死神に祈る日  | 川崎 七音 |
| ◇ 君が花火に変わるまで  | 中西 鼎  |
| ◇ すみれ荘ファミリア   | 凧良 ゆう |

#### ビジネス支援コーナー

- |                |       |
|----------------|-------|
| ○ おっさんず六法      | 松沢 直樹 |
| ○ ポジティブことば選び辞典 | 学研プラス |
| ○ 核のゴミ         | 古儀 君男 |

### 10月のテーマ「秋の夜長を本とともに」

芸術の秋、スポーツの秋、食欲の秋など秋にまつわる本を取りそろえてお待ちしております。自分にぴったりの秋を図書館で探してみませんか?

### ～としょかんまつり～

- |    |  |
|----|--|
| 日時 | 10月30日(土) 9:00~16:00                             |
| 場所 | 西仙北図書館   |
| 内容 | ①読み聞かせコーナー<br>1回目 10:00~10:15<br>2回目 10:30~10:45 |
|    | ②古本リサイクル市<br>ご自宅で不要になった本などがありましたら、ぜひ図書館へお持ちください。 |





### 『図書館の利用について』

【開館時間】午前9時～午後5時

※開館時間以外の返却は返却ポストへお願いします。

【10月の休館日】4日、11日、18日、25日

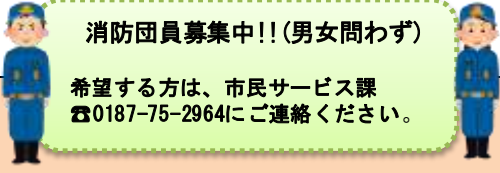
# 2021年10月 お知らせカレンダー 西仙北地域

日	曜	行事
1	金	 <p><b>消防団員募集中!! (男女問わず)</b> 希望する方は、市民サービス課 ☎0187-75-2964にご連絡ください。</p>
2	土	
3	日	
4	月	○図書館休館日
5	火	 <p><b>10月10日は目の愛護デー ～目を大切にしましょう～</b></p> <ol style="list-style-type: none"> <li>睡眠をしっかりとる</li> <li>ゲームやテレビ、携帯電話は時間を決めて使う</li> <li>目に良い食べ物を食べる ①アントシアニン…目の働きを助ける ぶどう、ブルーベリーなど ②ビタミンA・βカロテン…目の粘膜を保護する ほうれんそう、にんじん、かぼちゃなど</li> </ol>
6	水	
7	木	
8	金	<p>～西仙北黒森山健康マラソン大会 中止のお知らせ～</p> <p>新型コロナウイルス感染拡大防止のため、 中止となりました。</p>
9	土	
10	日	○秋季狂犬病予防接種 9:00～11:00 市役所西仙北庁舎前
11	月	○図書館休館日
12	火	
13	水	
14	木	<p>～大腸がん検診(追加検診)を実施します～</p> <p>月 日：10月14日(木)・15日(金) 受付時間：午前9時～午後1時 場 所：西仙北庁舎 3階 持ち物：2日分の便、各種検診通知書 (ピンク色・黄緑色) 料 金：600円(70歳以上無料) 【問い合わせ】健康増進センター西部 ☎0187-75-0476</p>
15	金	
16	土	

日	曜	行事
17	日	
18	月	○図書館休館日 ○行政相談日(相談員:齋藤 恭一) 時間:午前10時～正午 場所:大綱交流館
19	火	<p>～乳がん・子宮頸がん追加検診を実施します～</p> <p>乳がん検診・子宮頸がん検診を10月21日(木)に 西仙北スポーツセンターにて実施します。 詳しくは広報だいせん日和9月号「健康通信」の ページをご覧ください。 【問い合わせ】健康増進センター西部 ☎0187-75-0476</p>
20	水	
21	木	○献血にご協力ください 10:00～11:20 宮腰精機(株)刈和野工場 12:20～13:00 ホクエツ秋田(株)大曲工場 15:00～16:00 ミツワ(株)ホクトプラ事業部
22	金	
23	土	
24	日	
25	月	○図書館休館日
26	火	
27	水	
28	木	
29	金	<p>10月は市県民税(第3期)及び 国民健康保険税(第4期)の納期です。 忘れずに納めましょう!</p>
30	土	○にしせんぼく文化祭 日時:10月30日(土)・31日(日) 9:00～ 場所:大綱交流館
31	日	

大仙市役所西仙北支所  
〒019-2192 大仙市刈和野字本町5番地  
電話：0187-75-1111 (代表)

～8月末日 西仙北地域の人口～

男	3,537人(-7)
女	3,973人(-15)
計	7,510人(-22)

世帯数/3,009世帯(-4) ( )内は前月比