

忘れずに届け出しましょう—

6月は児童手当現況届の提出月です

【問い合わせ】子ども支援課 ☎0187-63-1111 内線129・150

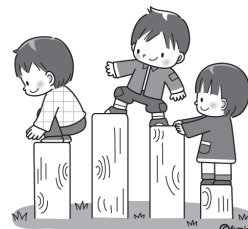

児童手当を受給している方は、毎年6月に「児童手当現況届」の提出が必要です。

現況届は、これまで児童手当を受給していた方が今後引き続き受給できる要件を満たしているかどうかを確認するために必要な手続きで、毎年6月1日現在の状況を届けていただくものです。

現況届を提出しないと、6月分以降の手当が受けられなくなり、対象者には現況届を郵送しますので、忘れずに届け出をお願いします。

※公務員の方には、勤務先から現況届の案内があります。

◆届出方法

【郵送で提出】

必要書類をお住まいの地域の支所市民サービス課(大曲の場合は子ども支援課)に郵送してください。

提出期限 / 6月30日(金)

※必着

【届け出会場へ提出】

必要書類を持参し、下表の期間中に届け出会場へお越しください。

◆必要書類・持参するもの

① 児童手当現況届、受給資格認定調査票および同意書

※通知と一緒に郵送します。

② 受給者本人(子どもを養育している方)の健康保険証の写し

※平成29年1月2日以降に大仙市に転入した方は、29年1月1日に住所があった市区町村が発行する平成29年度児童手当所得証明書、または平成29年度所得課税(非課税)証明書が必要です。

※子どもと別居(大仙市外)している場合は、子どもの世帯全員分の住民票が必要です。

◆届出日時・会場

左表のとおり

届出日程

期日	時間	会場
6月20日(火)	午前8時30分 ～午後7時	お住まいの地域の 支所市民サービス課 (大曲は大曲庁舎市民ホール)
21日(水)		
22日(木)		
23日(金)		

※期間中に届け出できない方は、子ども支援課または各支所市民サービス課に連絡ください。

児童手当とは

児童手当法に基づき、子どもの健全育成と子育て家庭の生活基盤の安定などを支援するため、養育者に現金給付される手当です。

扶養親族の人数により所得制限限度額が定められていて、家庭の所得に応じた額の手当が支給される仕組みになっています。

◆ **支給対象** / 中学校修了前までの子どもを養育している方

◆ **支給月額** / 所得制限限度額(右表のとおり)を基準に、養育している子どもの年齢に応じた金額を支給します。

【所得制限限度額未満の方】

- 3歳未満 / 15,000円(一律)
- 3歳～小学校修了前(第1・2子) / 10,000円
- 3歳～小学校修了前(第3子以降) / 15,000円
- 中学生 / 10,000円(一律)

【所得制限限度額以上の方】

中学生以下の子ども1人につき5,000円

◆ **支払月** / 6月、10月、2月(各月15日)の年3回で、それぞれ前月分までの4カ月分の手当を支給



所得制限限度額

扶養親族の人数	所得制限限度額
0人	622万円
1人	660万円
2人	698万円
3人	736万円
4人	774万円
5人	812万円



市内の温泉を楽しみましょう

お得な「大仙市温泉共通入浴券」 「温泉・道の駅レストランお食事8%割引券」

市

内8カ所の温泉で利用できる「大仙市温泉共通入浴券」を販売します。1枚で7回分の入浴ができます。

また、温泉共通入浴券を購入した方や温泉、道の駅を利用した方にお食事割引券を配布します。

【問い合わせ】

大仙市第三セクター・支配人等連絡会事務局(観光交流課内)
☎0187(63)1111
内線273

大仙市温泉共通入浴券

◆販売期間／7月1日(土)から9月30日(土)まで

※なくなり次第、終了

◆販売価格／2000円
(最大2800円相当分)

◆販売枚数／6000枚

◆販売場所／市内8カ所の温泉、3カ所(かみおか、なかせん、協和)の道の駅、大仙市観光物産協会、大仙市観光情報センター(JR大曲駅2階)

◆利用できる温泉／

かみおか温泉「嶽の湯」、西仙北ぬく森温泉「ユメリア」、八乙女温泉「さくら荘」、協和温泉「四季の湯」、松木田温泉「南外ふるさと館」、史跡の里交流プラザ

「柵の湯」、中里温泉、川口温泉「奥羽山荘」
※八乙女温泉「さくら荘」は、1回分で2回入浴できます。

◆利用期限／10月31日(火)

◆温泉・道の駅レストランお食事8%割引券

◆配布対象／温泉共通入浴券の購入者、温泉の宿泊客、宴会・レストラン利用客、道の駅レストラン・売店利用客

◆割引内容／対象施設のレストランで食事した場合、その代金から8%値引き

◆利用できる施設／かみおか温泉「嶽の湯」、西仙北ぬく森温泉「ユメリア」、協和温泉「四季の湯」、松木田温泉「南外ふるさと館」、史跡の里交流プラザ「柵の湯」、中里温泉、川口温泉「奥羽山荘」、道の駅「かみおか」、道の駅「協和」、道の駅「なかせん」の10カ所

※他の割引制度と併用できません。割引券利用案内をよくお読みください。

◆配布期間／7月1日(土)から10月31日(火)まで

※なくなり次第、終了

◆配布枚数／1万枚

◆利用期限／10月31日(火)



自ら「がんばる」、自治組織を支援

がんばる集落応援事業

【問い合わせ・申し込み】

まちづくり課 ☎0187-63-1111 内線227
各支所市民サービス課

新

「新しいイベントを開催がりを深めたい」「以前行われていた祭りを復活させたい」。市では、集落などが自ら行う地域の振興や活性化のための活動を支援しています。採択された場合は、市が初期的経費、またはビジョン(活動計画)策定経費の一部を補助します。申し込みは随時受け付けています。事業の質問や申請にあたっての事前相談は、まちづくり課、または各支所市民サービス課にご連絡ください。

平成29年度の支援内容

◆対象／単独の自治組織(集落)、またはその集落に隣接する集落で構成された団体

①地域のまちづくり応援
継続して行う新たな取り組みの開始、または拡充のための初期的(準備)経費への補助

②コミュニティビジネス応援
地域の公益的な収入につながるコミュニティビジネスに関する事業の初期的(準備)経費への補助

③地域の計画づくり応援
地区の広域的な振興や活性化に関する活動計画策定のための必要経費への補助

④まちづくり応援融資
①～③に準ずる事業への貸し付け

補助・貸し付けの上限額と率

支援内容	補助上限額	補助率
①地域のまちづくり応援	70万円	9割
②コミュニティビジネス応援	または120万円	
③地域の計画づくり応援	20万円	

※①・②の補助額は、申請団体の規模によります。

支援内容	貸し付け上限額	貸付率
まちづくり応援融資	250万円	10割



平成28年度の事業を活用して中淀川部協同会(協和)が開催した地域の交流会

特別職人事 副市長に佐藤芳彦氏が就任

5月29日に招集された平成29年第2回大仙市議会定例会で、老松博行市長は副市長人事案件を提出し、元市職員の佐藤芳彦氏(大曲・60歳)が選任されました。佐藤副市長は1957(昭和32)年生まれ。1982(昭和57)年に旧大曲市役所に採用され、市町村合併後の

2006(平成18)年に大仙市役所財政課長、2014(平成26)年から3年間、同総務部長を務めました。また、監査委員には前代表監査委員の福原堅悦氏(大曲・66歳)が選任されました。任期はそれぞれ平成29年6月1日から平成33年5月31日までです。



【副市長】
佐藤 芳彦 氏



【監査委員】
福原 堅悦 氏

初夏の植物を観察してみませんか 「鳥海山麓湿原観察会」 参加者募集

- ◆期日／7月4日(火)
- ◆時間／午前9時～午後4時50分
- ◆集合時間・場所／午前8時10分・大曲市民会館南側駐車場
- ◆定員／15人
- ◆参加費／無料
- ◆申込期限／6月30日(金)
- ※定員になり次第締め切り
- ◆持参するもの／昼食
- ※登山用の服装でお越しください。
- 【問い合わせ・申し込み】
生涯学習課 内線339

住宅リフォーム 支援事業申請 受け付け中

市では、環境対策(下水道への接続など)、省エネ、バリアフリー、克雪化、耐震化のいずれかの目的で行う住宅のリフォームを対象に、補助金を最大30万円まで交付しています。過去に一度補助金を交付された方でも、補助上限額に達していない場合は上限額まで申請できます。なお、今年度の申請は、平成30年3月20日(火)までに実績報告書を提出できる工事のものは全て受け付けします。

※補助内容の詳細などについては、だいせん日和4月号をご覧になるか問い合わせください。市ホームページ(<http://www.city.daisen.akita.jp/>)でもご覧になれます。※工事前に申請が必要です。

【問い合わせ・申請先】
各支所農林建設課
建設部建築住宅課
(大曲南庁舎内)
☎0187(66)4909

平成28年度の住民基本台帳の閲覧状況を公表

市では、住民基本台帳法第11条に基づき、住民基本台帳情報の一部の閲覧を認めています。台帳を閲覧できるのは、国・地方公共団体からの公用請求や世論調査、地域住民の福祉向上活動などの公益性が高いと認めら

れる請求のみです。

※閲覧用の住民基本台帳は、住所、氏名、性別、生年月日が記載され、コピーすることはできません。

【問い合わせ】市民課 内線130

国・県からの請求

閲覧日	閲覧申請者	閲覧の目的	閲覧の対象
H28.4.12	自衛隊秋田県地方協力本部長	自衛官募集事務の推進のため	市内の平成10年4月2日～平成11年4月1日生まれの方
H28.8.31	秋田県大仙保健所長	国民健康・栄養調査の調査地区の指定に伴う調査対象世帯を把握するため	大曲地域(藤木字大保)の方

一般からの請求

閲覧日	閲覧申請者(組織)・代表者	閲覧の目的	閲覧の対象
H28.4.28	日本リサーチセンター・鈴木福博	6月全国個人視聴率調査	南外地域の7歳以上の方
5.11	中央調査社・西澤豊	テレビ放送に関するアンケート	大曲、西仙北、中仙地域の18歳以上の方
5.31	フィデア情報システムズ・菅原晟	平成28年度県民意識調査	市内の18歳以上の方
8.23	中央調査社・大室真生	中年期男性の生活の送り方に関する調査	大曲地域(若竹町)の55歳以上64歳以下の男性の方
9.6	中央調査社・大室真生	文化に関する世論調査	太田地域(小神成、斉内)の18歳以上の方
9.7	フィデア情報システムズ・菅原晟	平成28年度秋田県水と緑の森づくり税に関するアンケート	市内の20歳以上の方
12.1	日本リサーチセンター・鈴木福博	安全安心な社会とレジャーに関する調査	神岡地域(北楢岡)の18歳以上79歳以下の方
12.8	新情報センター・平谷伸次	低年齢層の子供のインターネット利用環境実態調査	大曲地域(大曲住吉町、大曲日の出町)の9歳以下の方
12.22	中外・阪倉敦	電波利用環境に関する意識調査	大曲地域(戸蒔)の18歳以上の方
H29.1.6	新情報センター・平谷伸次	「日本人と憲法2017」に関する調査	西仙北地域(大沢郷郷、北野目)の18歳以上の方
1.18	ビデオリサーチ・加藤譲	2017年全国たばこ喫煙者率調査	大曲地域(内小友)の昭和2年5月1日～平成9年4月30日生まれの方

7月2日(日)午前9時
受け付け終了

「大曲の花火」個人有料観覧席
直接販売は大曲商工会議所で行います

昨年度販売会場の大曲市民会館では、販売しません。
購入を希望される方は、お間違えのないよう注意してください。
【問い合わせ】大曲商工会議所 ☎0187-62-1262

狩猟免許を取得する方へ
新規実施隊入隊者
支援助成制度

新規に一種狩猟免許を取得し、大仙市鳥獣被害対策実施隊に入る方へ、免許取得費の一部を助成します。

助成制度の詳しい内容は問い合わせください。

◆助成額／狩猟免許取得に要する費用の2分の1
(猟銃などの購入費を除く)

※限度額65,000円

【問い合わせ】

農林整備課 内線244

◆応募資格／アマチュアに限ります。
※高校生以下の方が応募する場合は、保護者の同意が必要です。

【問い合わせ・応募先】

協和支所
地域活性化推進室
☎0188(89)2111

協和地域には、山や川の自然美あふれる豊かな風景や、活気あるイベントがたくさんあります。その写真を載せたカレンダーで、協和の魅力をとくさんの方へ伝えてみませんか。皆さんからのすてきな写真をお待ちしています。



◆応募期限／9月8日(金)

※応募内容、写真サイズ、応募方法などの詳細は問い合わせください。

作品募集

協和地域の魅力再発見
あなたの写真がカレンダーに
オラほの写真コンテスト作品募集中



- 大曲庁舎 (本庁) ☎0187-63-1111
- 大曲南庁舎 ☎0187-66-4905
- 神岡庁舎 ☎0187-72-2111
- 西仙北庁舎 ☎0187-75-1111
- 中仙庁舎 ☎0187-56-2111
- 協和庁舎 ☎018-892-2111
- 南外庁舎 ☎0187-74-2111
- 仙北庁舎 ☎0187-63-3003
- 太田庁舎 ☎0187-88-1111
- 大仙市ホームページ
www.city.daisen.akita.jp

野菜栽培
なんでも相談会

野菜栽培についての相談を行います。どなたでも参加できますので、気軽にお越しください。
※参加希望の方は、直接会場にお越しください。

◆日時／6月28日(水)

午前9時30分～11時30分

◆会場／西部新規就農者研修施設(旧西仙北西中隣り)

◆講師／県農業振興普及課職員、西部新規就農者研修施設農業専門技術員

◆参加費／無料

【問い合わせ先】

西部新規就農者研修施設
☎0187(88)8108



野菜栽培に関する相談に応じます。

身体に障がいがある
方のための巡回相談

肢体に障がいがある方を対象に、秋田県福祉相談センターによる義足・装具などの交付・修理申請や身体障害者手帳(肢体)交付申請に必要な相談を行います。

◆日時／6月27日(火)

午前9時30分～11時30分

◆会場／大曲中央公民館

◆持参するもの／印鑑
(交付申請を希望する方のみ)

【問い合わせ】

社会福祉課 内線177

地域福祉計画を改定します
アンケート調査にご協力ください

市では、市民が住み慣れた地域で安心して暮らし続けることができるように、地域の課題を見つけ、解決していくための地域福祉計画を策定しています。

今年度、平成30年度からの3年間を計画期間とする新たな計画を策定します。

市民の皆さんのご意見を生かすため、アンケート調査を実施しますので、ご協力をお願いします。

◆調査方法／

○大曲庁舎・各支所・公民館

に調査用紙を設置しますので、必要事項を記入して、回収箱に入れてください。
※一部世帯には民生委員などが調査用紙を配布します。

◆調査期間／

7月21日(金)まで

【問い合わせ】

社会福祉課 内線174

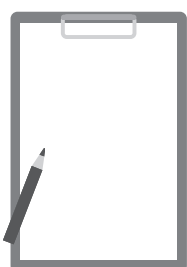

Tax Info.

6月は市県民税(普通徴収)1期の納付月です。忘れずに納期内の完納をお願いします。
納付期限／6月30日(金)

人口と世帯数		5/31現在
人口	83,538人	(-61)
男	39,182人	(-25)
女	44,356人	(-36)
世帯数	31,403世帯	(+29)
内人口増減	出生46人	
内人口増減	死亡105人	
内人口増減	転入95人	
内人口増減	転出97人	

※住民基本台帳登録数

入居者募集
大曲・神岡・西仙北・中仙・協和・南外・太田の市営住宅入居者募集

◆募集住宅／
【大曲】

- 笑の口市営住宅(一般向け)・1戸(2LDK・H8建築)家賃=25,300~58,100円/月
- 笑の口市営住宅(高齢者向け)・1戸(1DK・H8建築)家賃=15,100~34,700円/月
- 大花都市再生住宅(一般向け)・1戸(2LDK・H20建築)家賃=34,800~79,900円/月

【神岡】

- 神岡AD棟市営住宅・1戸(3DK・S54建築)家賃=12,800~29,400円/月
- 神岡GH棟市営住宅・1戸(3LK・H13建築)家賃=26,800~61,700円/月

【西仙北】

- 愛宕市営住宅・1戸(3DK・S56建築)家賃=18,100~41,600円/月
- 天神前市営住宅(单身向け)・4戸(1LDK・H28建築)家賃=14,700~33,800円/月
- 北ノ沢市営住宅・1戸(2LDK・H22建築)家賃=24,500~56,300円/月

【中仙】

- グリーントウン漆原市営住宅・1戸(3LDK・H12建築)家賃=23,300~53,700円/月

【協和】

- 境市営住宅・1戸(3DK・S59建築)家賃=16,700~41,600円/月

【南外】

- 梨木田市営住宅・3戸(3LDK・H8,9建築)家賃=19,200~44,700円/月

【太田】

- 太田北部地区市営住宅・1戸(3LDK・H5建築)家賃=20,800~51,500円/月
- 太田南部地区市営住宅・1戸(3LDK・H12建築)家賃=20,800~48,300円/月

◆入居資格／市のホームページをご覧ください。

◆入居可能日／8月1日(火)

◆申込期限／6月29日(木) (土・日を除く)

【問い合わせ・申し込み】

【大曲地域】建築住宅課(大曲南庁舎内)

☎0187-66-4909

【大曲地域以外】各支所農林建設課

市有地を一般競争入札で売却します

入札に参加する場合は事前に申し込みが必要です。売却物件や手続きなどの詳細は市のホームページ(<http://www.city.daisen.akita.jp>)をご覧ください。問い合わせください。

◆売却物件／土地
【所在地】

- ①長野字小豆瀬70番4
- ②長野字小豆瀬70番5

【地目】①、②ともに宅地
【地積】

- ①325・89平方メートル
- ②385・73平方メートル

【売却予定価格】

- ①205万円
- ②242万7000円

◆申込期間／

6月26日(月)までの午前9時~午後5時

◆現地説明会／

6月22日(木) 午前9時30分

◆入札日時／

6月28日(水)午前10時

◆入札会場／大曲庁舎3階第3委員会室
【問い合わせ・申し込み】

財政課内線283

地域の子どもたちを見守っていくために

一般社団法人セイルオン・ジャパン代表理事の奥真由美さんを講師に招き、子どもとの関わり方をテーマにした講演会を行います。どなたでも参加できますので、気軽にお越しください。

◆日時／6月27日(火)

午後3時~

◆会場／グラントパレス川端
◆参加費／無料
【問い合わせ】

生涯学習課内線339

**中仙市民会館「ドンパル」自主事業
松竹特別公演「妖麗 牡丹燈籠」**

三遊亭円朝の人情噺を劇化した、人間の心理を見事に描いた妖艶で華麗な傑作舞台です。皆さんのご来場をお待ちしています。

◆日時／8月29日(火)

午後6時開演(午後5時30分開場)

◆チケット料金／全席指定

- S席5000円
- A席4500円
- B席3500円

※当日券は500円増です。

※未就学児の同伴や入場はご遠慮ください。

ご了承ください。

※前売りで完売の場合、当日券の販売はありません。

◆チケット販売日時／

6月22日(木)午前9時~

◆チケット販売／

中仙市民会館(ドンパル)、大曲市民会館、協和市民センター(和ピア)、仙北ふれあい文化センターほか

【問い合わせ】

中仙市民会館(ドンパル)
☎0187(56)7200

1走者は号砲とともに一斉にスタート 2雨に濡れたコースを駆け抜ける走者



たすきをつないで市内を駆け抜ける 市制施行記念駅伝競走大会

第13回大仙市市制施行記念駅伝競走大会が6月4日、大曲地域・仙北地域を会場に行われ、市内外から43チーム・214人が参加しました。

レースは、22.8kmを走る一般・マスターズ・高校・中学校男子と、10.7kmを走る女子・中学校女子・大仙市地域対抗の7部門に分かれ競技。時折冷たい小雨が降るあいにくの天気の下、ゴールを目指して

たすきをつなぐ走者には、沿道から大きな声援が送られました。

各部門の優勝チームは次のとおりです。

【一般】酒がすぎA【マスターズ】秋田一ツ森RC【高校】角館高校A【中学校男子】大曲中学校A【女子】角館高校【中学校女子】大曲中学校A【大仙市地域対抗】アイアンズ大曲&土手ラン・チャンジャ

1夜空に大きく広がる花火 2多彩な催しがイベントを盛り上げ 3ささきちかさんのライブ



田植えの労を花火でねぎらう 榎岡さなぶり酒花火

第12回榎岡さなぶり酒花火が6月3日、南外体育館前の特設会場で開催されました。

田植えが終わり、春の農作業が一段落するこの時期、地元農家の労をねぎらうとともに、さらなる豊作を願い、市町村合併が行なわれた平成17年から実行委員会(伊藤直人委員長)が毎年実施しています。

会場内には地元酒造業者のふるまい酒コーナーが設けられたほ

か、市内のよさこいチーム「jingujiキャンで〜ず」と「大仙こまち百蓮會」の演舞や、スコップ三味線、フラダンスなどのアトラクション、秋田県出身のシンガーソングライター、ささきちかさんのライブが行われました。

メインは約1,000発の花火の打ち上げ。県外からのツアー客を含む約500人の来場者が初夏の花火を楽しみました。

【訂正とお詫び】「だいせん日和」6月号26ページの「行事予定」中に一部誤りがありましたので次のおり訂正し、お詫びいたします。

【誤】3日(土) 第13回市制施行記念駅伝競走大会 【正】4日(日) 第13回市制施行記念駅伝競走大会

寄付・寄贈

たくさんの善意ありがとうございます



スマイルカー・プロジェクト -車イス10台-

大曲商工会議所青年部(大日向恭会長・写真右2人目)、JA秋田おばこ青年部(藤嶋久俊副部長・写真同3人目)、秋田キワニスクラブ(宇野健彦会長・写真同4人目)、市民の方からなる「スマイルカー・プロジェクト」から大仙市教育委員会に車イス10台を寄贈いただきました。

寄贈いただいた車イスは、市内の小学校7校と中学校3校に設置されます。



秋田仙北ライオンズクラブ -シルバーカー4台-

秋田仙北ライオンズクラブ(佐藤力哉会長・写真左から3人目)からシルバーカー4台を寄贈いただきました。

寄贈は同クラブの社会貢献活動の一環で、公共施設を利用する高齢者の皆さんに役立ててもらおうと実施。仙北ふれあい文化センターと仙北庁舎などに設置されています。

地域情報

自動車税の納期限は6月30日(金)です。

自動車税は、4月1日現在の所有者に課税されます。4月1日以降に移転登録(転売など)したときでも4月1日現在の所有者が全額納付することになります。忘れずに期限内に納めましょう。

【問い合わせ】

秋田県総合県税事務所納税部収納管理課 ☎018-860-3331

夏の夜空に華ひらく 「七夕花火」情報

7/1

花火通り商店街
丸子川夕やけ音楽祭
&七夕花火

■会場/丸子橋周辺

【音楽祭】

大曲小・花館小のマーチングバンドや大曲太鼓道場が演奏します。

■時間/午後5時30分～

【花火打ち上げ】

■時間/午後7時30分～

【問い合わせ】

黒澤時計店 ☎0187-63-2558

7/8

協和七夕花火
第6回全国女流花火
作家競技大会

全国から集まる女性花火師の競演をお楽しみください。

■時間/午後7時30分～

■会場/協和船岡上宇津野地内

【問い合わせ】

協和七夕花火実行委員会

(協和支所市民サービス課内)

☎018-892-2111

7/14

大曲支援学校
第26回「七夕花火会」

大曲支援学校で踊りや花火、出店を一緒に楽しみませんか。

■時間/午後6時～8時

■会場/大曲支援学校駐車場
(雨天時体育館)

【問い合わせ】

大曲支援学校

☎0187-68-4123

大曲 大仙サクラマスまつり

サクラマスダービーの結果発表のほか、サクラマスの試食(有料)、釣り具の展示などを行います。

■期日/7月1日(土)

■内容・時間/【①開場】午後1時
【②カヌー試乗体験会(無料)】午後1時30分～
【③キャストイング競技会(無料)】午後2時～
【④大仙サクラマス・ダービーの結果発表・表彰式】午後3時～

■会場/大曲中通街区公園

■入場料/無料

【問い合わせ】

大仙サクラマスダービー

さくらまつり実行委員会

☎018-863-1166

大曲 いろんな地酒が大集合 地酒で乾杯 in だいせん

市内の酒蔵や地域ブランド、個店ブランドのほか、青森と岩手の地酒も出店します。

■日時/7月1日(土)午後5時30分～

■会場/グランドパレス川端

■会費/6,000円(予定)

【問い合わせ・申し込み】

小西さん ☎0187-62-1750

大曲 余目ホテル観賞会

大曲地域内小友の余目地区では、6月中旬から下旬までホテルを観賞することができます。

余目地域活性化対策いきいき会議協議会では、ホテルを観賞したいという方を会員が案内します。

■期間/6月17日(土)から

30日(金)まで

■時間/午後8時～9時

■会場/余目地区

【問い合わせ】

余目地域活性化対策

いきいき会議協議会 加藤さん

☎0187-68-2202

内小友公民館 ☎0187-68-2033

中仙 「八乙女山を守る会」 森林ボランティア募集

■日時/6月25日(日)午前8時30分～正午(小雨決行)

■集合場所/八乙女交流センター前駐車場

■参加費/500円(損害保険料ほか)
※中学生以下は無料

■申し込み方法/住所、氏名、年齢をお知らせください。

■申込期限/6月20日(火)

■持参するもの/作業用の道具(枝切りばさみ、ナタ、ノコギリ、刈り払い機など)、水分補給用の飲料水

■服装/帽子、長袖上着、長袖シャツ、長ズボン、長くつ、手袋、タオルなどヤブの中で作業ができるものを着用

■作業内容/つる切り、カヤなどの下払い、施肥

■試食会/作業後、杜仲豚の試食会があります。ごはん類や飲み物は持参ください。

【問い合わせ・申し込み】

八乙女山を守る会事務局(道の駅なかせん内) ☎0187-56-4515

協和 新緑のノルディック ウォーキング体験会

2本のポールを使って歩行運動を補助しながら歩くノルディックウォーキングの体験会を行います。

■日時/7月8日(土)午前10時～正午

■集合場所/からまつ山荘東兵衛温泉駐車場

■参加料/一人3,500円(ポール貸し出し、昼食、入浴込み)

【問い合わせ】

からまつ山荘 竹村さん

☎018-893-2211

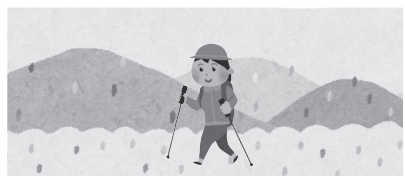

参加者を募集します 育児サークルスマイルママ

参加者のお子さん同士を遊ばせたり、参加者同士で相談をしたりする育児サークルです。

- ◆期日／6月27日(火)
- ◆時間／午前10時～
- ◆会場／美郷町ラベンダー園
- 【問い合わせ・申し込み】
加藤さん ☎080-2820-8943

Course 講習

フレッシュワークAKITA 就活ステップアップ講座

- ◆内容・日時／【①就活スタート講座】7月6日(木)午後1時30分～3時30分【②ビジネス・面接マナー講座】11日(火)午後1時30分～3時30分【③面接トレーニング講座】12日(水)午後1時30分～4時30分
- ◆会場／Y 2 プラザ
- ◆対象／44歳までの求職活動中の方(学生除く)
- ◆定員／各5人
- ◆受講料／無料
- 【問い合わせ・申し込み】
フレッシュワークAKITA(南部)
☎0182-35-6005

大曲技術専門校の スキルアップセミナー

- ◆内容・期間／【①第二種電気工事士技能試験(上期)準備講習】7月5日(水)から7日(金)まで【②ワード初級講習】7月13日(木)・14日(金)【③簿記Ⅱ「補助簿の作成と決算処理」】7月26日(水)・27日(木)
- ◆時間／①午前9時～午後5時
②・③午前9時～午後4時
- ◆会場／大曲技術専門校
- ◆対象／会社などに勤務している方
- ◆受講料／無料(別途、テキスト代)
- 【問い合わせ・申し込み】
大曲技術専門校民間訓練支援室
☎0187-62-6321

社会福祉法人大曲保育会 平成30年度採用職員募集

- ◆募集職種・受験資格／
【保育士・幼稚園教諭】保育士証と幼稚園教諭免許の両方を取得している方、または平成30年3月31日までに取得見込みの方
【栄養士】栄養士免許を取得している方、または平成30年3月31日までに取得見込みの方
- ※いずれの職種も普通自動車運転免許証を取得している方、または取得見込みの方
- ◆申し込み方法／大曲保育会事務局に用意している受験申込書に必要事項を記入し提出(郵送可)
- ※申込書は大曲保育会ホームページ(<http://www.oomagarihoikukai.jp/>)からダウンロードできます。
- ◆申込期間／6月21日(水)から7月4日(火)までの午前8時30分～午後5時(土・日を除く)
- ※郵送の場合、必着
- ◆採用予定人数／
【保育士・幼稚園教諭】5人
【栄養士】1人
- ◆試験詳細／
期日／7月23日(日)
会場／大曲南保育園
試験科目／教養試験・作文
- 【問い合わせ・申し込み】
〒014-0053 大曲花園町4-88
社会福祉法人大曲保育会事務局(大曲南幼稚園内)
☎0187-62-4561
- 「伝えたい想い」綴りませんか
韓日交流に関する作品募集
韓日交流は「共生・協力の新時代」を迎えています。未来に向けた新しい絆づくりのためのエッセイ、川柳、俳句、韓国旅行記を募集します。
詳細は、ホームページで確認ください。
- ◆応募期限／8月6日(日)※必着
- 【問い合わせ】
駐日韓国文化院 ☎03-3357-5970
<http://www.koreanculture.jp/>

Invitation 募集

第91回全国花火競技大会 「大曲の花火」出店者募集

- 第91回全国花火競技大会の会場内に出店を希望する方を募集します。
申し込みに必要な書類は大曲商工会議所に用意しています。詳細は問い合わせください。
- ◆対象／市内の商業者
 - ◆出店場所／大曲花火大橋下出店ブース
 - ◆出店料／1コマ(間口1間半×奥行き2間)・30,000円
 - ◆申込期間／6月23日(金)から30日(金)までの午前9時～午後5時(土・日除く)
 - 【問い合わせ・申し込み】
大曲商工会議所
☎0187-62-1262



受講者を募集します 消費生活セイフティ講座

- 希望する講座のみの受講も可能です。受講を希望する方は連絡ください。
- ◆内容・期日／【①衣類の新しい「取り扱い表示」】7月20日(木)【②特殊詐欺の手口、地域の「見守り力」】8月24日(木)【③いまさら聞けないスマホのこと】9月21日(木)【④「成年後見制度」をやさしく解説】10月26日(木)【⑤倫理的消費(エシカル消費)を学ぼう】11月30日(木)
 - ◆時間／午後1時30分～3時30分
 - ◆会場／秋田県南鹿振興局福祉環境部(横手保健所)
 - ◆定員／30人
 - ◆申込期限／7月13日(木)
 - 【問い合わせ・申し込み】
秋田県生活センター南部消費生活相談室
☎0182-45-6103

6月は強化月間「不正改造車を排除する運動」

自動車の不正改造は犯罪です。改造を実施すること、改造された自動車を走行させることの両方が法律により禁じられています。不正改造車を見かけたら下記まで情報をお寄せください。

【不正改造車・黒煙110番】東北運輸局秋田運輸支局 検査・整備・保安部門 ☎018-863-5811

みんなで河川敷をきれいに 河川一斉クリーンアップ

大曲地域で河川一斉クリーンアップを7月2日に開催します。詳細は、だいせん日和6月号お知らせ版と一緒に大曲地域に配布されるチラシをご覧ください。

毎年、大曲と太田地域では河川愛護月間の7月に河川のクリーンアップが行われています。このことから市では7月2日を「全市一斉河川クリーンアップデー」とし、河川敷の草刈りや清掃活動など河川を守る活動を呼びかけます。

◆全市一斉河川クリーンアップデー／7月2日(日)

【問い合わせ】

都市管理課 ☎0187-66-4908

感動を呼ぶ作品の数々 佐々木良雄切り絵展

◆期間／6月28日(水)から7月16日(日)まで

◆時間／午前9時～午後4時

◆会場／産業展示館

◆入場料／無料

【問い合わせ】

リハビリデイもみじの家

☎0187-73-6483

市民公開講座 健康フェスティバル

◆日時／7月2日(日)午前11時～

◆会場／イオンシネマ大曲

◆内容／【①検診で尿たんぱく・血尿がひっかかったら】【②腎臓病ってなに?～こんなにもある腎臓の病気～】

◆申し込み方法／次の①～⑥の事項を添えて、郵送・ファクス・メールのいずれかで申し込み①氏名②性別③年齢④郵便番号⑤住所⑥電話番号

◆参加費／無料

◆申込期限／6月23日(金)

【問い合わせ・申し込み】

中外製薬株式会社

☎018-837-3145 FAX 018-835-8203

☎info_omagari@shiminfes.jp

依存症について語り合おう 依存症家族の会

さまざまな依存症のある方とのコミュニケーションについて学ぶ会です。参加を希望する方は問い合わせください。

◆日時／6月24日(土)午前10時～正午 ※毎月第4土曜日開催

◆会場／協和病院 1階研修室

◆参加費／100円(お茶代)

【問い合わせ】

永野さん ☎080-3272-3233

Events イベント

親子で学び遊ぼう(3回目) 太田豆の学校 × あそびばつくる

年間を通して、みそ作りや、さまざまな遊びを行います。

◆期日／6月24日(土) ※12月までの土曜日(月1～2回)

◆時間／午前9時30分～

◆会場／大曲農業高校太田分校

◆参加費／1家族年間1,000円(活動内容により別途材料費)

◆内容／豆畑の手入れ、歯の話

【問い合わせ・申し込み】

太田一杯の味噌汁プロジェクト

田口さん ☎090-4319-5625

☎tewotunagou-wunsch@docomo.ne.jp

黒川表具同好会 掛け軸作品展

◆期間／6月25日(日)まで

◆時間／午前9時～午後4時

◆会場／産業展示館

◆入場料／無料

【問い合わせ】

青少年ホーム ☎0187-62-1312

印象的な作品の数々 第95回彩友会展

油絵や水彩画を多数展示します。

◆日時／6月22日(木)から25日(日)まで午前9時～午後5時 ※初日は午前10時～

◆会場／大曲交流センター

【問い合わせ】

播摩さん ☎090-1490-1150

お知らせ Information

弁護士が対応します 女性のための無料電話相談

法律相談の機会をなかなか持てない方も、この機会に電話で相談してみませんか。

◆日時／6月23日(金)午前10時～午後3時

◆相談用電話番号／☎018-862-4071

【問い合わせ】

秋田弁護士会 ☎018-862-3770

認知症いどばたかいぎ すまいるカフェ

◆日時／6月24日(土)午後1時30分～4時

◆会場／下鶯野分館

◆参加費／無料

◆内容／頭と体の体操認知症予防認知症サポーター養成講座

【問い合わせ・申し込み】

すまいる中仙 ☎0187-56-4400

希望する方は事前に申し込みください 空き家所有者向け無料個別相談会

空き家の管理や売却処分、賃貸に関する困り事を解決するお手伝いをします。希望する方は事前に申し込みください。

◆期日／6月24日(土)・25日(日)

◆会場／空き家相談センターだいせん

【問い合わせ・申し込み】

(株)カシータ 小笠原さん

☎0187-88-8567

悩みを語り合いませんか

うつコミュニティ秋田 県南支部

うつ病の患者同士で自身の経験や悩みなどを語り合いませんか。参加を希望する方は直接会場にお越しください。

◆日時／6月25日(日)午後2時～4時

◆会場／大曲交流センター

◆参加費／200円

【問い合わせ】

うつコミュニティ秋田 県南支部

佐藤さん ☎090-7669-1966



大仙市の行事予定 6月17日(土)～30日(金)

- 6 / 17 土
-
- 18 日 歯 高山歯科医院 (美郷町) ☎ 0187-85-3911
-
- 19 月
- 平成 29 年第 2 回大仙市議会定例会 (第 4 日目)
 ■午前 10 時～■議場 (大曲庁舎)
 協和地域行政相談 ■午前 9 時～正午 ■水沢世代交流福祉館
 大曲地域行政相談 ■午前 10 時～正午
 ■大曲交流センター 2 階教材準備室
 西仙北地域行政相談 ■午前 10 時～正午 ■西仙北中央公民館
 南外地域行政相談 ■午前 10 時～正午 ■南外コミュニティセンター
 太田地域行政相談 ■午前 10 時～正午 ■太田庁舎行政相談室
 協和地域行政相談 ■午後 1 時～4 時 ■協和市民センター (和ピア)
-
- 20 火
-
- 21 水 神岡地域行政相談 ■午前 10 時～正午 ■神岡福祉センター
 仙北地域行政相談 ■午後 1 時 30 分～4 時 ■仙北庁舎 1 階相談室
-
- 22 木
-
- 23 金
-
- 24 土 結婚支援窓口開設日
 ■午前 10 時～正午、午後 1 時～3 時
 ■市民活動交流拠点センター (Anbee 大曲 2 階)
-
- 25 日 歯 さいと歯科クリニック (仙北市) ☎ 0187-53-2752
-
- 26 月 大仙市議会市政懇談会
 ■午前 10 時～■南外コミュニティセンター
 ■午後 1 時 30 分～■はびねす大仙
-
- 27 火 身体障がい者巡回相談
 ■午前 9 時 30 分～11 時 30 分
 ■大曲中央公民館 ▶ P. 4
 大仙市議会市政懇談会
 ■午前 10 時～■大川西根公民館
 ■午後 1 時 30 分～■藤木公民館
-
- 28 水 野菜栽培なんでも相談会 ▶ P. 4
 ■午前 9 時 30 分～11 時 30 分 ■西部新規就農者研修施設
 大仙市議会市政懇談会
 ■午前 10 時～■神岡福祉センター
 ■午後 1 時 30 分～■中仙農村環境改善センター
-
- 29 木 大仙市議会市政懇談会
 ■午前 10 時～■市役所西仙北庁舎
 ■午後 1 時 30 分～■市役所協和庁舎
-
- 30 金 大仙市議会市政懇談会
 ■午前 10 時～■太田文化プラザ
 ■午後 1 時 30 分～■市役所仙北庁舎

- 休日救急医療(日曜日・祝日・年末年始)
 - ◆医療機関 / 大曲厚生医療センター ☎ 0187-63-2119
 - ◆時間 / 午前 9 時～午後 3 時
 - 小児救急診療(日曜日)
 - ◆医療機関 / 大曲厚生医療センター ☎ 0187-63-2119
 - ◆時間 / 午前 9 時～午後 3 時
 - 休日歯科当番医
 - ◆医療機関 / 行事予定表の歯を確認してください
 - ◆時間 / 午前 9 時～正午
- ※休日歯科当番医は変更になる場合があります。受診前に電話で確認してください。

農業科学館 イベント情報 7月

- 特別展** 【バラフェスタ“初夏を彩る”】
 期間 / 7月2日(日)まで
- 紹介展** 【秋田県立大学紹介展】
 期間 / 7月9日(日)まで
- 紹介展** 【畜産試験場紹介展】
 期間 / 7月11日(火)から
 8月27日(日)まで
- 公募展** 【ウチョウラン展】
 期日 / 7月1日(土)・2日(日)
- 開館時間 / 午前 9 時 30 分
 ～午後 4 時 30 分
- 【問い合わせ】
 県立農業科学館(月曜休館)
 ☎ 0187-68-2300



期日	時間	会場
【中央】 7日(金) 全血	9:30～11:30	興栄建設(株)
	13:30～14:30	(株)自然科学調査事務所
【中央】 14日(金) 全血	15:30～16:30	パチンコひまわり秋田大曲店
	9:30～11:30	セイコーインスツル(株)秋田事業所
【中央】 16日(日) 全血	13:10～14:10	介護老人保健施設 なごみのさと
	14:50～16:00	仙北地域振興局 福祉環境部
【東部】 31日(月) 全血	10:00～11:45	イオンモール大曲
	10:00～11:30	宮腰精機(株)国見工場
【東部】 31日(月) 全血	13:00～14:20	三共光学工業株式会社 太田工場
	15:00～16:00	株式会社秋田平野製作所

※16日は、昼休憩のため担当者が不在となる時間があります。ご了承ください。

【問い合わせ】
 健康増進センター中央 ☎0187-62-1015
 西部 ☎0187-75-0476
 東部 ☎0187-56-7211