

広報たいせん

ひかりより

だいせん日和

2022
7月
19日

そびえ立つ

1200年の生命

いのち

市指定文化財「オゾ山の太杉」(川口溪谷・太田)



18歳以上60歳未満のうち、次の方は接種券発行申請が必要です

(1) 次の病気や状態で通院・入院している方

病気や状態
慢性の呼吸器の病気
慢性の心臓病、腎臓病、肝臓病
インスリンや飲み薬で治療中の糖尿病または他の病気を併発している糖尿病
血液の病気
免疫の機能が低下する病気
ステロイドなど、免疫の機能を低下させる治療を受けている
免疫の異常に伴う神経疾患や神経筋疾患
神経疾患や神経筋疾患が原因で身体の機能が衰えた状態
染色体異常
重症心身障がい
睡眠時無呼吸症候群
重い精神疾患や知的障がい

※詳細は、市ホームページなどを確認してください。

- (2) BMIが30以上(肥満)の方
- (3) 新型コロナウイルス感染症にかかった場合の重症化リスクが高いと医師に認められた方

対象②の方の「4回目接種券発行申請」電子申請はこちら



- ◆ 4回目接種の対象/3回目接種から5カ月経過した方で、次のいずれかに該当する方
 - ① 60歳以上の方(申請不要)
 - ※ 3回目接種後5カ月経過した方から順次、接種券を発送しています。
 - ② 18歳以上60歳未満の方のうち、左の(1)、(2)、(3)のいずれかに該当する方
- ◆ 申請方法/いずれかの方法
 - 大仙市電子申請・届出システム(左下の二次元コード)の申請画面から必要事項を入力

- 厚生労働省ウェブサイト(コロナワクチンナビ)の接種券発行申請機能を利用
- 市民課、各支所市民サービス課、仙北ふれあい文化センターに用意している申請用紙に必要事項を記入し、窓口に直接提出するか、郵送
- ◆ 郵送先/〒014-0113 大仙市掘見内字元田茂木7-1 大仙市コロナワクチン対策室

3回目、4回目接種



7月28日から8月10日までの接種日程

- ◆ 会場/ **仙北** 仙北ふれあい文化センター **中仙** 中仙農村環境改善センター **協和** 和ピア
- ◆ ワクチン/ **モ** モデルナ **ファ** ファイザー **小・ファ** 小児用ファイザー

※ **モ** の時間帯は、小児(5~11歳)対象の接種枠です。

期日	時間	会場	ワクチン	期日	時間	会場	ワクチン
7/28(木)	18:00~21:00	仙北	ファ	8/5(金)	18:00~21:00	仙北	ファ
	13:00~16:00	仙北	モ		8/6(土)	9:00~12:00	仙北
7/29(金)	18:00~21:00	仙北	ファ	8/6(土)		14:00~17:00	仙北 協和
	7/30(土)	9:00~12:00	仙北		ファ	8/7(日)	18:00~21:00
14:00~17:00		仙 中 協	ファ	8/7(日)	9:00~12:00		仙北 協和
7/31(日)	18:00~21:00	仙北	小・ファ		8/8(月)	18:00~21:00	中仙
	9:00~12:00	仙 中 協	ファ	8/9(火)		18:00~21:00	協和
8/3(水)	13:00~16:00	仙北	モ		8/10(水)	13:00~16:00	仙北
8/4(木)	13:00~16:00	仙北	ファ	18:00~21:00		ファ	

※最終受付時間は、終了1時間前です。ご注意ください。

接種券が届いたら予約できます。接種予約はこちら



インターネット予約(24時間受け付け)
<https://jump.mrso.jp>
 /052124



ワクチン予約コールセンター
 フリーダイヤル ☎ 0120-0666-05
 9:00~17:00(土・日、祝日含む)



7月29日(金)から9月11日(日)まで無料送迎バスを運行(利用希望の方は、接種と一緒に予約)

予約手続きサポート | 7月13日(金)から19日(火)まで(土・日、祝日を除く)午前9時~午後4時30分・各庁舎

電話予約は地域 | 月・火曜/大曲 水曜/神岡、南外、仙北 木曜/西仙北、太田 金曜/中仙、協和
 ごとの予約曜日に | 土・日曜/どの地域も可 ※インターネット予約は、曜日区分なし

4回目接種券の封筒に予約日時記載欄がありますので、電話予約の方は予約日時を記入してください。
 ※4回目以降「予約確認はがき」は届きません。

4回目接種券の発行申請が必要な場合があります
 新型コロナウイルス接種のお知らせ

※6月22日時点の情報

問い合わせ

コロナワクチン
 対策室

☎ 0187-73-6044



大 仙市に工場があるアゼアス株式会社という企業をご存知ですか。防護服や不織布マスクを製造している企業で、昭和50（1975）年から防護服の関連事業を行っています。この事業開始当初から大仙市内に協力工場があり、防護服の生産拠点の一つとして一翼を担っていたそうです。このことが縁となり、平成28年に自社工場を仙北地域の戸地谷地区に建設。今年5月には不織布マスクと防護服の製造強化のため、工場を増設しました。

県外の企業が大仙市のどなたところに魅力を感じているのか気になったので、同社総務部部長の鈴木一裕さんにお話を伺いました。大仙市の工場には、市内

にお住まいの女性従業員が多く在籍しています。職場の雰囲気は活発で明るく、根気強く業務を行っている印象を持っていると鈴木さんは教えてくれました。同社代表取締役社長の斉藤文明さんも新工場稼働の際のあいさつで、大仙市民の人柄の良さや真面目さについて触れていたそうです。私自身も大仙市の方の人柄の良さについて非常に共感できます。取材先でもよく私を気遣って話し掛けてくれる方が多く、優しさと気遣いをいつも感じています。

真面目で明るく、根気強い性格の大仙市の方々が、人の安全や健康を守る大事な製品を作っていることを誇らしく思います。

新規就農者研修施設研修生の皆さんを紹介します /

若手農業者を応援！ ★だいせんライジングファーマーズ★

No.20

今 年の4月から、西仙北地域の西部新規就農者研修施設で研修を受けている菊地さん。専門学校卒業後は会社員として働いていましたが、祖父母と両親が水稲と花の栽培を営んでおり、農業に興味を持っていたことや、妻の後押しもあって、農業の道に進もうと決めました。

農業の基礎をしっかりと勉強しながら、さまざまな作物に取り組んでいます。「1年という短い研修期間の中で、急いで就農計画を決めなくてはいけないので大変です」と話しました。多くの技術を身に付けて、地元の南外で農業を始める予定で「今は、トマトなどの野菜の栽培の勉強をしています。今後は花の栽培も学ぶ予定です。修了後はトルコギキョウやストック、小菊といった花を中心に栽培したいです」と今後の目標を語ってくれました。



西部新規就農者研修施設研修生
菊地 達也さん(南外・39歳)

- ① 保護者が大仙市に住居登録されている、0歳から高校生等までの方(出生から18歳到達以後、最初の3月31日まで)
- ② 身体障害者手帳1〜3級、療育手帳Aを持っている方
(社会保険本人のみ所得制限あり)
- ③ 身体障害者手帳4〜6級を持っている65歳以上の方(社会保険被保険者本人は、制度対象外)

※就学などを理由に大仙市外に住居登録している方は、受給対象です。申請が必要ですので、問い合わせください。

◆ **対象** / 市内に住所があり、医療保険に加入している方で、

福祉医療制度は、受給対象者が病院などにかかった場合の自己負担額を市や県が助成することで、医療費が無料になる制度(所得制限あり)です。

※検診や予防接種、入院時食事代、病衣代などは助成対象外です。

福祉医療制度(マル福)



更新の手続きをお忘れなく

福祉医療制度所得制限基準額表

所得額・扶養親族数(15歳以下も含む)は令和3年中のもの
※①0歳から高校生等までは所得制限なし

②・③高齢障がい者・重度心身障がい者(児) (単位:千円)		
扶養親族等の数	本人の所得額	配偶者・扶養義務者の所得額
0人	2,695千円	7,387千円
1人	3,075千円	7,636千円
2人	3,455千円	7,849千円
3人	3,835千円	8,062千円
4人	4,215千円	8,275千円
5人	4,595千円	8,488千円

手続きが不要の場合もあります
福祉医療費受給者証の申請

福祉医療費受給者証(マル福カード)は、毎年8月1日に更新されます。新たにマル福に該当する方や有効期限が令和4年7月31日の方は、7月中旬に該当・非該当通知書を送付します。申請の日程や会場は地域で異なりますので、通知書を確認し、手続きにお越しください。

※有効期限のない受給者証(桃色)をお持ちの方は手続き不要です。

※乳幼児や小学生、中学生の子どもで手続き不要の方には7月中旬に新しい受給者証を送付します。

後期高齢者医療保険証等の更新

後期高齢者医療の保険証	
7月下旬に届く保険証 (8月1日から使用)	9月下旬に届く保険証 (10月1日から使用)
保険証の色/ねずみ色 一部負担金割合/1割か3割 有効期限/令和4年9月30日	保険証の色/水色 一部負担金割合/1割、2割、3割のいずれか 有効期限/令和5年7月31日

7月と9月の2回お届けします
後期高齢者医療の保険証の更新

10月1日から、後期高齢者医療の自己負担割合に、これまでの「3割」と「1割」に加えて、「2割」が新設されます。これに伴い、令和4年度は7月下旬と9月下旬の計2回、保険証を送付します。

福祉医療費受給者証の更新、
後期高齢者医療保険証の更新、保険料など

保険年金課、税務課からのお知らせ

自己負担割合		対象
9月まで	10月以降	
3割	3割	課税所得 145万円以上の被保険者、その方と同一世帯の被保険者
1割	2割	①被保険者が世帯に1人の場合 課税所得 28万円以上 145万円未満かつ「年金年収+その他の合計所得金額」が200万円以上 ②被保険者が世帯に2人以上の場合 課税所得 28万円以上 145万円未満の被保険者がいて、世帯内の被保険者の「年金年収+その他の合計所得金額」の合計が320万円以上
	1割	上記に当てはまらない方

また、自己負担割合は被保険者と世帯員の所得に応じて異なりま
すので、受け取った保険証で確認し
てください。

※課税所得：住民税納税通知書の「課税
標準」の額（前年の収入から各種控除
を差し引いた後の金額）

※年金収入：遺族年金や障害年金除く
※その他の合計所得金額：事業収入や
給与収入等から必要経費や給与所得
控除等を差し引いた後の金額

対象	交付される認定証	内容
住民税の課税所得が 145万円以上 690万 円未満の被保険者、 その方と同一世帯の 被保険者	限度額適用認定証	1カ月の医療費自己 負担限度額が減額
世帯全員が住民税 非課税の被保険者	限度額適用・標準 負担額減額認定証	入院時の食事代と1 カ月の医療費自己負 担限度額が減額

※これまで交付されていない方は申請が必要です。また、申請により
交付対象となる方には、別途、申請勧奨通知が届きます。
保険年金課、最寄りの支所市民サービス課で申請してください。

負担を抑える経過措置（令和7年9
月までとして、自己負担割合2割に
なった方の1カ月分の外来の負担増
加額が3千円までに抑えられます。

※対象の方には、登録口座に後日支給
※口座未登録の方には、9月ごろに秋田
県後期高齢者医療広域連合から申請
書を郵送予定

**限度額適用認定証、限度額適用・
標準負担額減額認定証**

令和3年中の所得に応じた認定
証が交付されます。現在交付されて
いる方で、引き続き同じ区分の方に
は、7月下旬に、保険証と一緒に認
定証を送付（年度内1回のみ）します。

後期高齢者医療の保険料

7月中旬に通知します
**後期高齢者医療保険料
決定通知**

令和3年中の所得に応じて確定
した4年度の後期高齢者医療保険
料を7月中旬に通知します。

保険料の納付方法には、年金か
らの天引きとなる「特別徴収」と口
座振替または納付書で納める「普
通徴収」があります。

原則として特別徴収になってい
ますが、口座振替に変更すること
ができます。詳しくは税務課また
は各支所市民サービス課に相談く
ださい。

所得に応じて軽減されます
**令和4年度から
保険料率が変わります**

保険料は、県内の加入者全員が
等しく負担する「均等割額」と、加
入者本人の基礎控除後所得に応じ
て負担する「所得割額」があり、今
年度から保険料率が変わります
（表1）。また、所得が一定以下の世
帯の方に対する軽減措置も変わ
ります（表2）。

保険料率は2年ごとに見直さ
れています。詳細は、県後期高齢
者医療広域連合（☎018（853）
7155）に問い合わせください。

表1・2の**朱書き**で記載している部分が今年度から変わります。

均等割額	44,310円
所得割率	8.27%
賦課限度額	66万円

※①・④の両方に該当する場合は①が、③・④の両方に該当する
場合は④が適用されます。
※国民健康保険（国保）と国民健康保険組合（国保組合）に加入
されていた方は、④の対象になりません。
※④に該当する場合は、所得割の負担はありません。
※表中の「給与・年金所得者」とは、以下のいずれかを満たす方
○一定の給与所得者（給与収入55万円超）
○公的年金等に係る所得がある方（公的年金等の収入金額が、
65歳未満で60万円超、または65歳以上で125万円超）

世帯主および被保険者の総所得金額等が 下記の基準を超えない世帯	軽減 割合	軽減後の 均等割額
① 43万円 + (給与・年金所得者等の数 - 1) × 10万円	7割	13,293円
② 43万円 + (給与・年金所得者等の数 - 1) × 10万円 + 28.5万円 × 世帯の 被保険者数	5割	22,155円
③ 43万円 + (給与・年金所得者等の数 - 1) × 10万円 + 52万円 × 世帯の被 保険者数	2割	35,448円
④ 後期高齢者医療制度加入の前日に、 職場の健康保険などの被扶養者で あった方で、制度加入後2年を経 過していない方	5割	22,155円

43万円…基礎控除額

お困りごとはありませんか？



【令和4年度第1回】新型コロナウイルス対策に関する 「くらしの状況」アンケート調査

市民の皆さんには、日頃から新型コロナウイルス感染拡大防止対策についてご理解・ご協力いただきありがとうございます。

現在、県内でも新規感染者数の減少により、感染警戒レベルが引き下げられ、社会経済活動のさらなる活発化が期待されます。しかし、依然として事業売り上げや家計収入の減少、物価上昇などによる市民生活へ

の影響が予想されるため、皆さんの「くらしの状況」についてのアンケート調査を行います。回答は次ページの封筒を使った郵送のほか、ファクスやweb（大仙市電子申請・届出サービス）でもできます。

現在困っていることやこれからの生活で心配なこと、市に行ってほしいことなど、皆さんの声をお寄せください。

｜ アンケート内容 ｜

【問1】現在、困っていること、これからの生活で心配なことを教えてください
(複数回答可)

- ワクチン接種…接種予約に関する事など
- 感染予防、健康、医療…正しい予防方法、健康維持、通院の不安など
- 子育て環境…学習環境、学校行事・部活、預け先など
- 仕事、生活環境…収入(売り上げ)減少、経営不安、雇用不安など
- 日々のくらし…イベント開催、ストレス(疲れ)、人とのつながりなど

【問2】市に充実してほしい・実施してほしいことなど、あなたのご意見をお聞かせください

※くらしの実情、市の感染対策や支援策へのご意見、今後実施してほしいことなど、あなたのご意見をお寄せください。

【必要な方のみ】

お悩みや困りごとについて、市からの連絡を希望される方は、回答用紙にお名前・電話番号をご記入ください。(余白部分で結構です)

｜ 回答のしかた ｜

郵送…①左ページの回答用紙に、質問に対する回答を選択し、記入してください
②キリトリ線に沿って切り取り、「のりしろ」を貼り合わせて封筒型にしてください
③作った封筒をポストに投函してください(郵便切手は不要)

ファクス…記入した回答用紙をファクス(0187-63-1119)で送信してください

web…「大仙市電子申請・届出サービス」(右QRコード)で回答してください



web回答は
こちらから

｜ 回答期限 ｜ 7月31日(日)

｜ 問い合わせ ｜ 広報広聴課 ☎0187-63-1111 内線274



キリトリ線に沿って切り取って、

皆さんの声を聞かせてください！



【第1回】新型コロナウイルス対策に関する「くらしの状況」アンケート調査 回答用紙

【問1】現在、困っていること、これからの生活で心配なことを教えてください。
(くらしの中で困難に感じていることを教えてください)

- ワクチン接種
- 感染予防、健康、医療
- 子育て環境
- 仕事、生活環境
- 日々のくらし

※具体的な内容を教えてください。

【問2】市に充実してほしい・実施してほしいことなど、あなたのご意見をお聞かせください。
(市の対策・取り組みへのご意見・ご提言をお願いします)

※ご自由にお書きください。

ご協力ありがとうございました

お寄せいただいたお悩みや困りごとについて、市からの連絡を希望される方は、お名前・電話番号をご記入ください。(余白部分で結構です)

このアンケート回答用紙は、郵便だけでなく、ファクス
(0187-63-1119)でも送信できます。

キリトリ線





キリトリ線に沿って切り取って、

皆さんの声を聞かせてください！



のりしろ

0148790

料金受払人郵便

大曲局承認
166

差出有効期限
令和5年
3月31日まで
[切手不要]

大仙市大曲花園町1番1号

大仙市役所企画部広報広聴課 行

この用紙の使い方

- ①裏面のアンケートに記入する
- ②キリトリ線に沿って切り取る
- ③のりしろを貼り合わせる
- ④ポストに投函する

裏面のアンケートに記入してください。

のりしろ

のりしろ

キリトリ線

【問い合わせ】
大仙市役所広報広聴課
☎ 0187-63-1111 (内線 274)
FAX 0187-63-1119

このアンケート回答用紙は、郵便だけでなく、ファクス (0187-63-1119) でも送信できます。

のりしろ



「マイナポイント事業」は、マイナンバーカードを持っている方が対象の国の事業です

好きなキャッシュレス決済で使えるポイントが 最大 **20,000円分** もらえます！



すでにマイナンバーカードをお持ちの方、さらに令和4年9月30日までにマイナンバーカードを申請した方が対象です。この機会にマイナンバーカードを作ってみませんか。

※ポイントの申し込み手続きは令和5年2月末まで



ポイントを申し込むには？

用意するもの



マイナンバーカード



マイナンバーカードを申請
または受け取る際に設定した
数字4桁のパスワード



マイナンバーカードを
読み取れるスマートフォン
またはカードリーダーライタ
のついたパソコン



ポイントをもらう
キャッシュレス決済の情報

対象となる方

5,000円分
ポイント付与

※キャッシュレス決済サービス
でチャージまたは買い物をし
た金額の25% (上限5,000円)

マイナポイント第1弾 に申し込んでいない方

※マイナポイント第1弾に
申し込み、上限 (5,000円)
までポイント付与を受け
ていない方も対象

7,500円分
ポイント付与

マイナポータルで 健康保険証としての 利用申し込み を行った方

7,500円分
ポイント付与

マイナポータルで 公金受取口座の登録 を行った方

ポイントの申し込み手続き(受け付け中)

以下のホームページから方法を確認し、手
続きを行ってください。

<https://mynumbercard.point.soumu.go.jp/flow/mykey-get/>



スマートフォンなどでできない方は、専用端
末を利用して手続きできます。端末の設置場
所は以下のホームページからご確認ください。

https://mynumbercard.point.soumu.go.jp/reserve_search/



市民課、各支所市民サービス課、イオンモー
ル大曲2階みんなの窓では担当者が手続き
のサポートを行っています。

詳しい操作の手順や事業の概要などについては、マイナポイント
ホームページ (<https://mynumbercard.point.soumu.go.jp/>) を
ご覧になるか、☎ 0120-95-0178 へ問い合わせください。



マイナンバーカードって？

マイナンバーカードは、マイナンバー（個人番号）がついた顔写真付きのカードです。本人確認のため
の身分証明書となるほか、行政サービスでの電子申請など、さまざまな場面で利用できます。
市民課・各支所市民サービス課、イオンモール大曲2階みんなの窓では、マイナンバーカードをつ
くる際のサポートを行っています。

マイナンバーカード・市役所でのサポートに関する問い合わせ

市民課 ☎ 0187-63-1111 内線 120
各支所市民サービス課

学校を核とした地域づくりー地域学校協働活動

地域ぐるみで子どもを育む



地域と学校がパートナーとして連携し、地域全体で子どもたちの学びや成長を支えながら「学校を核とした地域づくり」を目指して行う「地域学校協働活動」。各地域の特色ある活動を紹介します。

地域の将来を担う人材育成

「地域学校協働活動」（以下、協働活動）は、地域住民や学生、保護者、NPO、民間企業、団体・関係機関などが参画し、学校と連携・協働して行われている活動です。地域と学校が意見を出し合い学び合いながら協働活動を行うことで、地域の未来を担う子どもたちの成長を支え、地域の人材育成を図ります。同時に、地域住民のつながりを深め、自立した地域社会の構築・活性化を図る「学校を核とした地域づくり」を推進。それが地域創生につながることも期待されています。

地域と学校を結ぶコーディネーター

協働活動を行うためには、地域と学校を結ぶコーディネーターが重要。その役割を果たすのが、地域住民などによる「地域学校協働活動推進員」（以下、推進員）です。市では、中学校区単位に設置した10の地域学校協働本部（※1）に推進員を配置（下図）。推進員の協力により協働活動を推進しています。

地域の特色ある「地域学校協働活動」

協働活動とは、

- 学びによるまちづくり・地域課題解決型学習、郷土学習
 - 学校に対する多様な協力活動
 - 地域の行事、イベント、ボランティア活動などへの参画
 - などで、昨年度は、地域の特色を生かして次のような活動が行われました。
 - 大曲：ふるさとを知る講演会、記録会（運動会の代替え大会）
 - 神岡：地域の自然の不思議を発見
 - 西仙北：大綱米プロジェクト（関連記事26ページ）
 - 中仙：「豊成秋田米」の収穫作業
 - 協和：地域の史跡・歴史学習
 - 南外：ジュニア起業体験事業
 - 仙北：地域の先生出前講座
 - 太田：地域の伝統・文化学習
 - 大曲西：学校花壇整備、楽器まつり
 - 大曲南：角間川盆踊り学習、米作り
- 今年度も、地域や学校、推進員が連携し、各地域でさまざまな協働活動が行われる予定です。

各地域学校協働本部と地域学校協働活動推進員の体制



（※1）地域学校協働本部

中学校区単位に10本部設置し、活動を推進。大曲地域では各中学校、その他の地域では公民館が事務局となり、地域の特性と資源を生かした多様な「地域学校協働活動」を展開しています。

地域学校協働活動推進員（地域コーディネーター）とは？

→地域と学校を結ぶ地域住民

役割

- 地域学校協働活動の企画・立案
- 学校と地域などとの連絡・調整
- ボランティアの募集・確保など（活動援助、助言含む）

令和3年度に実施した特色ある地域学校協働活動(一部)

全地域

地域の先生 出前講座

- 工作体験(仙北)
- マキ先生の体操教室(大曲)
- 民話を聞く講座～秋田弁ってなあに？(四ツ屋地区)
- みつつさんの絵本ライブ(花館地区)
など 33 教室



大曲

「ふるさとを知る」 講演会

大曲中学校1年生の総合的な学習の一環として実施。大曲の伝統文化・産業・くらし・観光・自然環境の五つの分野で、地元の方がゲストティーチャーとして講演しました。この学びを学区内でのフィールドワークに生かしていきます。



大曲

角間川盆踊り 学習

大曲南地域学校協働本部では、「角間川の盆踊り」学習を実施しました。角間川盆踊り保存会が協力。踊りや和楽器演奏の習得だけでなく、推進員のコーディネートにより地域住民から文化の歴史背景や伝承に懸ける思いを学んでいます。



太田

地域の伝統・文化 に触れる

伝統・文化を子どもたちに伝えたいという地域の方々の思いから、「国見ささら鑑賞」「横沢曲がりネギの栽培・収穫」などを実施。後継者不足に悩む現状を体感した子どもたちは、自分たちが後世へ残す役割と地域資源の大切さを学びました。



西仙北

大綱米 プロジェクト

「刈和野の大綱引き」に使う稲わらの確保と、農業体験を通じて園児から高校生まで一体で活動するもの。新型コロナの影響で綱引きに携わることはできませんでしたが、田植えでは園児の応援のもと、地元小・中学生と高校生が作業しました。



今年度もさまざまな活動を予定しています。
地域の皆さんもぜひ参加してみてください。

これまでに行われた地域学校協働活動はコチラ(市HP)



モデル地域
太田

「地域とともにある学校」を目指し、今年度から新たに導入

地域と学校一体で
特色ある学校づくり

コミュニティ・
スクール(CS)



地域と学校との連携・協働関係の強化を通じて、より質の高い教育を実現しようとする制度(学校運営協議会制度)を導入している学校のこと。「地域とともにある学校」「社会に開かれた教育課程」の実現に向け、保護者代表や地域住民、地域学校協働活動推進員などで組織する学校運営協議会を設置し、「地域」として学校を支えながら、学校づくり・地域づくりに取り組みます。協議会は、校長が作成する学校運営基本方針を承認する役割があるほか、合議体として学校運営に参画することが求められています。太田地域をモデル地域として、同地域の3小学校・1中学校に学校運営協議会を設置し、今年度から取り組みを進めています。

直近の家賃支払額 × 1/2 × 3 カ月分 (上限 20 万円) を支給

大仙市テナント事業者支援給付金

【問い合わせ・申請】

商工業振興課 ☎ 0187-63-1111 内線 276

✉ shoko@city.daisen.lg.jp

- 新** 型コロナウイルス感染症の影響により売り上げの減少に直面している事業者の事業継続を下支えするため、固定費の中で大きな負担となっている家賃の負担を軽減することを目的に給付金を支給します。
- ◆ **対象** / 市内でテナントを借りて事業を営む中小企業、または個人事業主のうち、次の①、②を満たす方
 - ① 令和2年12月までに創業した事業者
 - ② 令和元年の年間売上が120万円以上の事業者のうち、次の金額を比較して20%以上減少した事業者
 - 個人事業主：令和3年と元年の年間売り上げ
 - 法人：直近決算期の売り上げと前々年度の売り上げ
 - ◆ **支給額** / 直近の家賃支払い額 × 2分の1 × 3カ月分 (千円未満切り捨て) で上限20万円 (複数事業所の場合は、上限40万円)
 - ◆ **必要書類** / 電子申請の方は次の書類をデータ化して添付し、紙申請の方はコピーを添付してください。
 - 個人事業主：令和3年分お

- よび元年分の所得税確定申告書第一表、または市県民税申告書、本人確認書類 (運転免許証、マイナンバーカードなど)
- ※ 青色申告の方は、所得税青色申告決算書
- 法人：直近の決算期および前々年度の確定申告書別表一の控え、法人事業概況説明書、直近の決算期で受給した市・県・国からの給付金や支援金、助成金の内訳が分かるもの
- 共通：直近の家賃を支払った領収書、賃貸借契約書、振込口座の通帳 (通帳表紙裏面)
- ◆ **申請方法** / 市ホームページ内から電子申請 (左の2次元コード)
- ※ 電子申請が困難な場合は、商工業振興課と各支所市民サービス課に用意している申請書に必要事項を記入し、必要書類 (メールの場合は画像) を添付して郵送、またはメールで提出
- ※ 7月8日 (金) まで、はなび・アム2階エントランスホールに申請窓口を開設します (土・日を除く)
- 時間 / 午前9時〜午後5時
- ◆ **申請期限** / 7月29日 (金)



電子申請はこちら

ひとり親世帯、非課税世帯 (ひとり親以外) の子ども 1 人当たり 5 万円

子育て世帯生活支援特別給付金

【問い合わせ】

子ども支援課

☎ 0187-63-1111 内線 193

- 新** 型コロナウイルス感染症による影響を受けている低所得のひとり親世帯と非課税 (ひとり親以外) 世帯の生活を支援するため、子ども一人当たり5万円の特別給付金を支給します。
- ※ 詳細は、市ホームページをご覧ください。になるか、問い合わせください。
- ◆ **共通事項**
 - ◆ **支給額** / 子ども一人当たり5万円
 - ◆ **申請期限** / 令和5年2月28日 (火)
 - ◆ **ひとり親世帯への給付金**
 - 対象** / 次の①〜③のいずれかに該当する方
 - ① 令和4年4月分の児童扶養手当を受給している方
 - ※ 児童扶養手当を受給している口座へ6月中に振り込み済みです。
 - ② 公的年金等 (遺族年金、障害年金、老齢年金、労災年金、遺族補償など) を受給しているため、児童扶養手当を受給していない方
 - ※ 児童扶養手当の支給制限限度額を下回る方に限ります。
 - ③ 新型コロナウイルス感染症の影響を受けて家計が急変

- し、直近の収入が児童扶養手当の対象となる水準に減少した方
- 非課税世帯 (ひとり親以外) への給付金**
- 対象** / 申請が不要な方
 - 令和4年4月分の児童手当、または特別児童扶養手当を受給している方で、4年度市民税 (均等割) が非課税の方
 - 令和4年4月1日から5年2月28日までに生まれた児童の養育者で、4年度の市民税非課税の方
 - ※ 7月以降、順次個別通知します。
 - 申請が必要なる方**
 - 平成16年4月2日以降 (障がいのある方は平成14年4月2日以降) に生まれた子どもの養育者で、次のAまたはBのいずれかに該当する方
 - A：令和4年度の市民税 (均等割) が非課税
 - B：新型コロナウイルス感染症の影響で収入が減少し、市民税非課税相当の収入になつた方
 - (例) 高校生のみを養育している方、課税されているが収入が急減した方

新型コロナウイルス感染拡大状況により、イベントや行事の内容が一部変更、または延期・中止となる場合があります。不特定多数が集まる場合は、マスクの着用と手指消毒などの感染予防対策をしてください。

解体費用の補助内容を拡充

空き家解体補助金の申請を受け付けます

【問い合わせ・申請】

総合防災課 ☎0187-63-1111 内線 388
各支所市民サービス課

補助金申請前に調査が必要です。事前に問い合わせてください。

◆**対象**／市内にある、昭和56年以前に建築された空き家

※対象空き家が申請者宅と同一敷地内、またはそれに準ずる場所にある場合は対象外

◆**補助対象者**／次のいずれかに該当する方

① 空き家の所有者(所有者、相続人等の親族など)で、世帯で最も所得の高い方の前年度所得が「460万円+(扶養人数×38万円)」以下

② 空き家を相続以外の理由で取得し、跡地の利活用を行う個人、または事業者

※事業者Ⅱ「公益社団法人秋田県宅地建物取引業協会」、または「公益社団法人全日本不動産協会」に所属している事業者

◆**補助対象工事**／

次の全てを満たす工事であること

○ 対象の空き家等の全てを解体・撤去する工事

※空き家等Ⅱ敷地内(隣接地含む)の小屋や物置、木、塀などを含む

○ 補助対象者が施工者と工事請負契約を締結して実施する工事

○ 他の補助金交付を受けない工事

○ 年度内に完了する工事

◆**補助金額**／

① 補助対象者が所有者等の場合：解体事業費(税抜)の2分の1以内で上限50万円
※対象空き家の相続が発生した日から起算して3年経過する日が属する年の12月31日までに解体する場合は、上限100万円

※昭和57年中に建築された場合、補助上限額は半額

② 補助対象者が空き家等を取得し、跡地の利活用を行う場合

○ 個人：解体事業費(税抜)の2分の1以内で上限50万円

○ 事業者：一律10万円

◆**申請方法**／事前相談の上、窓口か郵送で申請

◆**申請期限**／7月29日(金)
※申請者多数の場合は、危険度が高いものや近隣の迷惑になっている空き家を優先します。
※申請者数により、交付決定が遅れる場合があります。



「大仙ふるさと博士育成事業」- 古代の暮らしを体験してみませんか

夏休みの自由研究に！「文化財・歴史体験 DAY」

【問い合わせ】

記事参照

ふるさと大仙の文化財と歴史を体験できる体験ワークショップ。夏休みの思い出づくりや自由研究の題材などにもオススメです。体験学習を通して、ふるさとの歴史と文化を学びませんか。

◆**払田柵跡**

ふるさと体験ワークショップ

国指定史跡「払田柵跡」で、古代の暮らしを体験してみませんか。勾玉作りや土器パズル、火起こしなどの体験学習を行います。

※参加者には「ふるさと博士」5ポイント付与

◆**日時**／7月27日(水)

午前9時〜正午
(午前8時30分受け付け開始)

※小雨決行

◆**集合場所**／

払田柵総合案内所

◆**対象**／市内の小学3年生から6年生まで(子ども一人につき保護者一人同伴可)

◆**定員**／20人

◆**参加費**／無料

◆**持参するもの**／帽子、汗拭きタオル、軍手、飲み物、虫よけスプレー、マスク、雨具、ハローパスポートなど

※動きやすい服装・靴でお越しください。

◆**申し込み方法**／電話、またはメール(左の二次元コードから)で申し込み

◆**申し込み開始**／7月6日(水)午前9時

【問い合わせ・申し込み】文化財課(土・日を除く)

☎0187(63)8972

✉burkazai@city.daisen.lg.jp

※メール申し込みの方は、市のメールアドレス@daisy.daisen.lg.jpからのメールを受信できるように設定確認をお願いします。受信許可が設定されていない場合、市からの確認メールなどを受信できない可能性があります。



では申し込みはこちらからメールで



国指定史跡「払田柵跡」

大人から子どもまで、ガイドと巡るふるさとの魅力

大仙市ふるさと探訪楽園ツアー 地域の魅力再発見

【問い合わせ・申し込み】

各コース参照

各コース共通事項

◆対象

- ①市内の小学4年生以上
- ②⑤市内在住の方

◆定員

- ①・⑤20人②④15人

◆参加費／無料

◆持参するもの／飲み物、雨具、健康まちづくりプロジェクトエクト活動量計など

※動きやすい服装・靴でお越しください。

◆その他／小・中学生に「ふるさと博士」3ポイント、健康まちづくりプロジェクト参加者に100ポイント付与

①「自然探訪」真木溪谷ウォーキング(太田)

日時／8月4日(木)午前8時～11時(太田庁舎集合・解散)

コース／真木橋～袖川園地(ウォーキング往復5キロ)

申し込み開始

7月6日(水)午前9時(電話またはメール)

【問い合わせ】太田公民館

☎0187(88)1119

②「歴史探訪」標柱の旅(神岡)

日時／7月21日(木)午前9時～11時30分(神岡中央公民館集合・解散)

コース／八幡神社～玄応坊

塚～神宮寺役屋蔵跡など

【問い合わせ】神岡中央公民館

☎0187(72)2501

③「文化財探訪」ふるさとの眺望を巡る(協和)

日時／7月28日(木)午後1時～4時50分(和ピア集合・解散)

コース／協和ダム～鬢垂のシダレ栗・宇津野のしだれ桜(県指定天然記念物)

申込期限／7月20日(水)

④「歴史探訪2」古に想いを馳せるまほろばの旅(協和)

日時／8月10日(水)午後1時～4時50分(和ピア集合・解散)

コース／唐松神社～物部長穂記念館～大盛館

申込期限／8月2日(火)

【問い合わせ】協和公民館

☎018(892)3820

⑤「新たな魅力探訪」循環型社会の学び(西仙北)

日時／7月28日(木)午前9時30分～11時30分(大綱交流館集合・解散)

コース／大綱展示場～ユメリア「バイオマスボイラー」～雄清水・雌清水など

申込期限／7月15日(金)

【問い合わせ】大綱交流館

☎0187(75)1115

「公の施設」を管理・運営

6件19施設で指定管理者を募集

【問い合わせ・申請】 下表参照

募集一覧 募集施設(管理・運営施設)などの詳細は、募集要項をご覧ください。

募集案件	指定期間	問い合わせ	申請先
大仙市史跡の里交流プラザ「柵の湯」	令和5年4月1日から7年3月31日までの2年間	温泉施設対策室 ☎0187-63-1111 内線273	
大仙市協和内水面漁業近代化施設及び関連施設(2施設)	令和5年4月1日から8年3月31日までの3年間	農林整備課 ☎0187-63-1111 内線244	協和支所 農林建設課 ☎018-892-3694
大仙市健康文化活動拠点センター「ペアール大仙」		生涯学習課 ☎0187-63-1111 内線339	
神岡地域スポーツ施設(8施設)		スポーツ振興課 ☎0187-63-1111 内線345	神岡中央公民館 ☎0187-72-2501
西仙北地域スポーツ施設(3施設)	令和5年4月1日から10年3月31日までの5年間		大綱交流館 ☎0187-75-1115
大仙市八乙女関連施設(4施設)		生涯学習課 ☎0187-63-1111 内線339	中仙公民館 ☎0187-56-7200

市では「公の施設」の管理・運営について民間のノウハウを活用し、サービス向上と経費削減を図るため、「指定管理者制度」を導入しています(令和4年4月1日現在70施設)。

今回、6件19施設で指定管理者を募集します。募集要項は、7月13日から各担当課に用意しているほか、市ホームページからダウンロードできます。

公の施設の管理・運営に関

し、工夫ある提案をお待ちしています。

◆応募資格／一部募集案件を除き、原則として市内に事業所がある法人およびその他の団体(詳細は、募集要項で確認してください)

◆申請期間／8月15日(月)から22日(月)まで

詳細はこちら



新型コロナウイルス感染拡大状況により、イベントや行事の内容が一部変更、または延期・中止となる場合があります。不特定多数が集まる場合は、マスクの着用と手指消毒などの感染予防対策をしてください。

定期的に「口の健康」を確認しましょう

後期高齢者歯科健診

【問い合わせ】

保険年金課 ☎ 0187-63-1111 内線 104



詳細は、受診券をご確認ください。

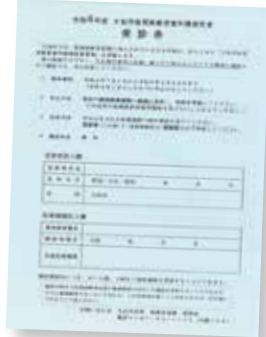

口の健康、確認していただきます。市では今年度も後期高齢者医療制度に加入している方を対象に歯科健診を行います。健診では、歯や入れ歯の状態のほか、かんだり飲み込んだりする機能など、口の健康状態をチェックします。

対象となる方には、受診券（水色）を郵送します。食べる楽しみをいつまでも保つために、以前に受診したことがある方もぜひ受診してください。

Q. 受診券は、いつ届くの？

対象	送付時期・方法
5月31日時点で後期高齢者医療制度に加入している方	7月中旬に送付 →保険料額決定通知書に同封
6月1日から8月1日までの間に後期高齢者医療制度に加入した方	7月下旬に送付 →歯科健診受診券のみ送付
8月2日以降に後期高齢者医療制度に加入する方	加入後、随時送付 →新しい保険証に同封

- ◆対象／後期高齢者医療制度に加入している方（令和4年12月31日までに加入する方を含む）
- ◆受診費用／無料
- ◆受診期限／令和5年2月28日（火）※1月31日（火）までに歯科医療機関への予約が必要です。
- ◆予約方法／受診券に記載されている歯科医療機関に直接予約
- ◆健診内容／歯、入れ歯、歯周組織、舌、あごの関節の状態、かみ合わせの具合、食べ物をおかむ機能、食べ物を飲み込む機能、口の衛生状態

「今」と「未来」のために、今私たちができること [目標8] 働きがいも経済成長も



「誰一人取り残さない」持続可能な社会の実現に向けた世界共通の目標「SDGs」。「今」も「未来」も幸せに暮らし続けるために、今を生きる私たちは何ができるのか。一人一人が「自分のこと」として考え、身近なことから行動していくことが大切です。

8 働きがいも経済成長も



フェアトレード（公正な貿易）

途上国で作られた製品などを適正な価格で継続的に取り引きすることで、生産者の生活改善や自立を支援する貿易の仕組み



買い物の際にフェアトレード商品を選ぶことで、間接的に途上国の生産者支援につながります。

世界では、児童労働や強制労働などが深刻化している国や地域があります。また、若者の高い失業率や、仕事があっても貧困から抜け出せない経済格差、性別や正規・非正規の違いによる賃金格差なども世界的な問題となっています。

日本ではさらに、長時間労働やサービス残業なども問題となっており、国では「働き方改革」関連法を制定し、時間外労働の上限規制や年次有給休暇の取得促進、雇用格差の是正など、その解消に向けた取り組みを進めています。

持続可能な経済成長の実現には、「働きがいのある人間らしい仕事（ディーセントワーク）」や「仕事と生活の調和（ワークライフバランス）」が重要となっており、その推進が求められています。

日常生活でできる取り組み

- フェアトレード商品を購入する
- 地産地消を心掛ける

職場での取り組み /

- 年次有給休暇の取得促進
- テレワークの導入・推進

市の取り組み

- 若者チャレンジ応援プロジェクト
→起業などの夢や希望の実現、あるいは地域の課題解決や活性化に向けた若者のさまざまなチャレンジをサポート
- 人材獲得応援事業
→スキルアップのための社員教育や多様な人材が活躍できる労働環境整備などに取り組む企業をサポート

市からのお知らせ

令和4年度大仙市成人式事業

市および成人式対象者で構成する実行委員会では、令和4年度大仙市成人式事業を感染症予防に配慮した内容に一部変更して、次のおり開催します。個別案内はありませんので、お間違いないよう参加ください。

大仙市成人を祝う会

(令和3年度成人式対象者)

対象／平成12年4月2日から13年4月1日までに生まれた、市内出身の方
および在住の方
日時／8月15日(月)午前10時～(午前9時受け付け開始)

大仙市二十歳を祝う会

(令和4年度成人式対象者)

対象／平成13年4月2日から14年4月1日までに生まれた、市内出身の方
および在住の方

日時／8月15日(月)午後3時～(午後2時受け付け開始)

会場／大曲市民会館・大ホール

※開始10分前までに受け付けを済ませて入場してください。

※感染症予防のガイドラインに沿った行動制限などを行う場合があります。

※入場時の混雑を避けるため、オンラインによる事前申し込み制や入場口の制限を行う予定です。決まり次第、市ホームページやだいでん日和8月号でお知らせします。

【問い合わせ】

生涯学習課
 内線338・339



詳細はこちら

市ホームページ



7月の献血日程

期日	時間	会場
7日(木)	10:00～11:30	市役所大曲庁舎
	13:00～16:00	
15日(金)	10:00～11:45	興栄建設(株)
	13:30～14:20	株タカヤナギ本部
17日(日)	10:00～16:00	イオンモール大曲
26日(火)	10:00～11:20	宮腰精機(株) 国見工場
	13:00～14:00	三共光学株式会社 太田工場
	14:45～16:00	市役所太田庁舎

17日は、昼休憩のため担当者が不在の時間があります。ご了承ください。会場・時間は、変更になる場合があります。

問い合わせ

健康増進センター
 ☎0187-62-9301
 同西部 ☎0187-75-0476
 同東部 ☎0187-56-7211

大仙ふるさと博士育成事業 夏休み子ども講座 「探検！発見！ 大曲駅前今むかし」

大曲駅前の昔の写真や地図を見ながら、オリジナルの歴史マップを作成します。駅ができる前から新幹線が通るまでのまちの変化や歴史的な出来事を一緒に学んでみませんか。

対象／小学4年生から中学3年生まで

日時／7月29日(金)午前10時～11時30分

会場／はなび・アム2階大研修室

定員／15人(参加無料)

申込期限／7月27日(水)※定員になり次第、終了

持参するもの／筆記用具 ※カラペンやシールなどは会場に用意します。

【問い合わせ・申し込み】
 大仙市アーカイブズ
 ☎0187(77)2004

プレミアム付 地域商品券 購入案内が届きます

7,000円分の地域商品券を5,000円で購入できる「プレミアム付地域商品券」を8月4日から販売します。

7月下旬に、世帯主宛で購入案内が届きます。購入希望の方は案内を確認の上、お買い求めください。

※購入は1人2セットまで

【問い合わせ】

商工業振興課
 内線266・276

川口溪谷親子トレッキング教室

太さ県内一の「オブ山の太さ」
 県内一の太さを誇り、森の巨人たち100選に選ばれた「オブ山の太さ」に会い、川口溪谷を探検してみませんか。

対象／小学1年生以上の子どもとその保護者

日時／7月30日(土) 午前8時～

集合場所／川口溪谷遊歩道(解散場所も同じ)

コース／川口溪谷遊歩道
 口々オブ山の太さで折り返し(片道約3キロ、往復約3時間30分)



オブ山の太さ

定員／15組
申し込み開始／7月12日(火)午前9時～
 ※電話受け付けのみ。定員になり次第終了

【問い合わせ・申し込み】
 太田支所市民サービス課

新型コロナウイルス感染拡大状況により、イベントや行事の内容が一部変更、または延期・中止となる場合があります。不特定多数が集まる場合は、マスクの着用と手指消毒などの感染予防対策をしてください。

大曲、神岡、西仙北、協和、南外、太田地域の市営住宅入居者募集



【大曲】

- 上大町市営住宅・1戸(3K・S53建築)
家賃=13,500~31,100円/月
- 福見町市営住宅・2戸(2LDK・S57建築)
家賃=16,400~37,800円/月
- 船場町市営住宅(一般向け)・1戸(2LDK・S61建築)
家賃=17,900~41,100円/月
- 船場町市営住宅(母子向け)・1戸(2LDK・H1建築)
家賃=18,400~42,200円/月
- 大花都市再生住宅(一般向け)・1戸(2LDK・H20建築)
家賃=34,100~78,300円/月

【神岡】神岡EF棟市営住宅・1戸(3DK・S59建築)

家賃=16,300~37,500円/月

【西仙北】

- 愛宕市営住宅・2戸(3DK・S56~58建築)
家賃=18,100~43,500円/月
- 北ノ沢市営住宅・1戸(3DK・H20~21建築)
家賃=23,400~53,800円/月

【協和】

- 境市営住宅・1戸(3DK・S59建築) 家賃=18,100~41,600円/月
- 野田市営住宅・1戸(3LDK・H4建築) 家賃=16,400~32,800円/月
- 合貝市営住宅・1戸(3LDK・H12建築)
家賃=19,300~44,400円/月

【南外】梨木田市営住宅・2戸(3LDK・H7~9建築)

家賃=18,200~44,700円/月

【太田】太田北部地区市営住宅・2戸(3LDK・H5建築)

家賃=20,900~48,100円/月

※家賃は世帯の所得に応じて決定

◆入居資格/次の要件を全て満たす方

- ①同居する親族がいる方(高齢の方や障がいがある方は単身でも入居できる場合あり)
- ②住宅に困っている方
- ③収入が条例で定められている収入基準以下の方
- ④市町村税に滞納がない方
- ⑤同居者を含め全員が暴力団員(暴力団対策法第2条第6号に規定する暴力団員)でないこと

※入居には市内在住の連帯保証人が1人必要

◆入居可能日/8月17日(水)

◆申込期間/7月1日(金)から11日(月)までの午前9時~午後5時(土・日を除く)

【問い合わせ・申し込み】

- 大曲…建築住宅課(大曲南庁舎内) ☎0187-66-4909
- 大曲以外…各支所農林建設課

3年ぶりの開催に向けた練習会 「夏まつり大曲2022」おどりの広場 練習参加者を募集

8月21日(日)、3年ぶりに「夏まつり大曲」が開催されます。まつり夜の部に行われる「おどりの広場」に向けた練習を行います。参加希望の方は、直接会場にお越しください。

- ◆期日/7月15日(金)・22日(金)、8月7日(日)
- ◆時間/午後6時30分~(2時間程度)
- ◆会場/大曲交流センター
- ◆曲目/花火音頭、「花火の街・大曲」、杓子舞、大曲盆踊り音頭
- ◆問い合わせ/観光振興課 内線252

夏休みの思い出をつくる 夏休み親子環境学習「さかな博士になる」

網を片手に斉内川に入り、魚や水生生物を捕まえて生態などを学びます。専門の先生と一緒に身近な川の様子を観察してみましよう。夏休みの自由研究や親子での思い出づくりに参加してみませんか。

- ◆日時/8月5日(金) 午前9時30分~11時50分
- ◆集合場所/道の駅なかせ(観察は斉内川)
- ◆定員/10組
- ◆参加費/無料
- ◆申込期限/7月13日(水)
- ◆問い合わせ・申し込み/生活環境課 内線188



魚や水生生物を捕まえながら学べる親子環境学習

市からのお知らせ

第145回秋田県種苗交換会 物産販売の出店者募集

「農工商フェア」と「市街地にぎわいイベント」の出店者を募集します。詳細は募集要項を確認してください。

◆対象／市内在住、または市内で営業している農業者・商工業者で、期間中全日に出店できる方

◆出店期間

①農工商フェア：10月29日（土）から11月4日（金）までの7日間

②市街地にぎわいイベント：10月29日（土）・30日（日）の2日間

◆出店場所

①大曲庁舎東側駐車場
②大曲ヒカリオイベント広場

◆募集小間数

①40小間程度 ②16小間程度
（応募者多数の場合は抽選）

◆小間の大きさ／間口

7メートル（1.5間）×奥行3・6メートル（2間）

※1出店者2小間まで

◆出店料

①1小間1万7千円
②1小間1万円
（テント、店名看板、給排水共同利用を含む）

※電気設備の詳細は、募集要項で確認してください。

◆申し込み方法／協賛会事務局

に留意している申し込み関係書類に必要事項を記入し、提出（郵送可）

※募集要項と申し込み関係書類は市ホームページからダウンロードすることもできます。

◆申込期間

7月25日（月）までの午前9時～午後5時（土・日、祝日を除く）

※郵送の場合は、期間内必着

【問い合わせ・申し込み】

秋田県種苗交換会
大仙市協賛会事務局
☎0187(73)6822

市ホームページ



今年度の「大仙市敬老会」事業

「大仙市敬老会開催見送り敬老会対象者名簿」

新型コロナウイルス感染症の影響が長期化しているため、今年度も敬老会の開催を見送らせていただきます。

なお、今年度の敬老会対象者名簿（昭和22年4月1日以前に生まれた方の行政区・氏名・年齢を掲載）は作成します。名簿への掲載を希望しない方は、7月22日（金）までにお住まいの地域の支所市民サービス課（大曲は社会福祉課）にご連絡ください。

88歳長寿祝い金

対象の方（昭和9年4月2日から10年4月1日までに生まれた方）へ8月下旬に別途、お知らせします。

【問い合わせ・連絡先】
社会福祉課内線162
各支所市民サービス課
（大曲以外の方）

避難行動要支援者名簿への登録に関する調査

市では、災害対策基本法に基づき、避難時に支援が必要な方の名簿を作成するための調査を郵送で行っています。

調査票が届いた方は、支援体制構築のため、支援の必要性の有無にかかわらず必ず回答くださるようご協力をお願いします。

【問い合わせ】
社会福祉課 内線162

BEGINNERS ツアー2022

昨年12月に購入されたチケットはそのまま使用できます。

◆日時／7月2日（土）午後5時開演（午後4時開場）

◆会場

大曲市民会館
◆チケット／全席指定
○一般：8900円
○中学生以下：2500円
○中学生以下：2500円
（当日券は各500円増）
※4歳以上チケット必要
※3歳以下入場不可

【問い合わせ】

大曲市民会館
☎0187(63)8766

ドンパン踊り 市民向け講習会

8月16日、4年ぶりに「ドンパン祭り」が開催されます。祭りに向けたドンパン踊り講習会を行います。参加希望の方は、申し込みください。

◆日時

7月19日（火）午後7時～

◆会場

中仙農村環境改善センター
【問い合わせ・申し込み】
中仙支所市民サービス課



新型コロナウイルス感染拡大状況により、イベントや行事の内容が一部変更、または延期・中止となる場合があります。不特定多数が集まる場合は、マスクの着用と手指消毒などの感染予防対策をしてください。

夏休みわくわくオルガンワークショップ

同じ鍵盤を持っているピアノとオルガンの大きな秘密を探検します。また、オルガニストのアドバイスのもと、一人一人に合ったオルガンレッスンを体験します。

- ◆対象／市内の小学生
 - ◆日時／8月4日(木)
午後1時30分～4時
 - ◆会場／大川西根小学校
 - ◆定員／10人(参加無料)
 - ◆持参するもの／筆記用具、上履き、弾きたい曲の楽譜
 - ◆講師／香取智子さん(オルガニスト)
- 【問い合わせ・申し込み】
生涯学習課 内線338

- 大切な水と一緒に暮らす日々
全国水道週間作品募集
- 第64回水道週間に合わせ、水道に関する作文や図画などの作品を募集します。
- ◆募集内容／
【作文】水道に関するもの
対象／小・中学生
○小学1年～3年・800字以上
○小学4年～6年・1200字以上
○中学生・1600字以上
【図画】水道に関するもの
※標語は入れないこと
対象／小・中学生
- 【習字】
対象・題材／
○小学1～3年・「みず」
○小学4～6年・「水道週間」
- 【標語】水道に関するもの
対象／制限なし
- ◆応募期限／7月29日(金)
※当日消印有効
- ◆応募先／
〒102-0074
東京都千代田区九段南
4-8-9 水道会館内
日本水道新聞社
「水道週間懸賞募集係」
※7月22日(金)までに作品を上水道局経営管理課へ提出していただければ、市が取りまとめし、同社宛に送付します。
- 【問い合わせ・応募】
上下水道局経営管理課
内線380



許可証があっても
当日正午以降は
別道路からの進入です
「大曲の花火」当日
一部地区の交通規制

- 「大曲の花火」実行委員会では、8月27日(当日)、一部道路に交通規制を行います。
- 大町交差点と浜町交差点を通り、堤防(観覧会場)方面に進入する場合、通行届け出車証がある場合でも、当日正午以降は別の道路から進入していただきます。詳細は、後日、通行届け出車証の配布時に担当が説明します。
- 対象地区の方には大変ご迷惑をお掛けしますが、事故のない安全な大会運営のため、ご理解とご協力をお願いいたします。
- ◆対象／船場町、緑町、川原町、浜町、あけぼの町、花園町、金谷町の一部地区
- 【問い合わせ】
- 交通規制
生活環境課 内線182
 - 通行届け出車証
農業振興課 内線247
 - 「大曲の花火」全般
花火産業推進課
内線298

熱中症は
予防が大切！



蒸し暑い夏、**熱中症**に注意！

熱中症の予防対策

大曲消防署救急班 ☎ 0187-63-0151

POINT
01

バランスの良い食事をしよう



POINT
02

エアコン、扇風機を使おう

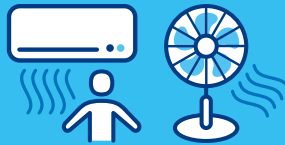

室内でも熱中症の危険が！

POINT
03

涼しい服装をしよう



POINT
04

こまめに
水分補給



意識(会話や受け答え)がおかしい、水分がとれない、けいれん、体が熱い、そんなときは… **すぐに救急車を！**



市からのお知らせ

令和4年度大曲仙北広域市町村圏組合 消防職員採用候補者登録試験

◆受験資格

【上級消防】平成9年4月2日以降に生まれた方で大学を卒業した方、または令和5年3月31日までに大学を卒業する見込みの方

【初級消防】平成13年4月2日以降に生まれた方で高校を卒業した方、または令和5年3月31日までに高校を卒業する見込みの方

【初級救命】平成10年4月2日以降に生まれた方で高校を卒業し、救急救命士資格を取得している方、または令和5年3月中旬に実施される救急救命士国家試験受験資格のある方もしくは受験資格取得見込みの方

◆**受験申込書**／消防本部総務課、大曲、角館両消防署・各分署で受け取ることができます。また、ホーム

ページ(右の二次元コード)からダウンロードできます。

◆**採用予定人員**／7人程度

◆**申込期限**／8月19日(金)

(土・日、祝日を除く、午前9時～午後4時30分)※消印有効

○**第1次試験**

日時／9月18日(日)

午前9時15分～

会場／大綱交流館

科目

◆**【上級消防】**大学卒業程度
の一般教養、消防適性検査

◆**【初級消防・救命】**高校卒業程度
の一般教養、消防適性検査

○**第2次試験**

期日／10月下旬(予定)

◆**【問い合わせ・申し込み】**

〒014-0006-1

大曲仙北広域市町村圏組合消防本部総務課

☎0187(63)0150



消防本部 HP

市ホームページ



市ホームページへの 広告掲載企業を募集

◆**掲載期間**／1カ月単位で
最長12カ月(年度ごと)

◆**掲載料金**／1枠当たり月
額5千円(税込)

◆**アクセス数**／378万件
(内トップページ約104万件)

※令和3年度実績

◆**【問い合わせ・申し込み】**

広報広聴課 内線274



広告は、トップページ
のこの位置に表示

納期限のお知らせ

7月は固定資産税2期と国民健康保険税1期、後期高齢者医療保険料1期の納付月です。忘れずに納期内の完納をお願いします。

納付期限／8月1日(月)

各庁舎の電話番号

- 大曲(本庁) ☎0187-63-1111
- 神岡 ☎0187-72-2111
- 西北北 ☎0187-75-1111
- 中仙 ☎0187-56-2111
- 協和 ☎018-892-2111
- 南外 ☎0187-74-2111
- 仙北 ☎0187-63-3003
- 太田 ☎0187-88-1111

市特産品発送時の送料を期間限定で無料に

市内に住む外国人のみなさまへ
だいせん外国人相談窓口

在留手続き、税金、保険、福祉、子育て、教育、生活のことなどをご相談ください。近くに困っている外国人がいましたら、窓口までご連絡ください。

◆**場所**／交流振興課

◆**時間**／月曜日 午前9時～午後5時

【連絡するところ】
交流振興課 内線234

市では、消費者の皆さんが特産品を購入し、県内外へ発送する際の送料を負担する「特産品発送支援」を7月1日から行います。

市が送料を負担すること
で、消費者の皆さんの負担軽減と新型コロナウイルス感染拡大の影響を受けている特産品取扱事業者の支援につなげます。

◆**対象商品**／参加事業者が登録した市内特産品(米や野菜などの一次産品除く)

※詳細は、大仙市観光物産協会

◆**要件**／同一業者から合計3千円以上購入すること

※インターネット購入、窓口(店舗購入のどちらも対象)

◆**期間**／8月31日(水)まで

◆**参加事業者を募集**

対象／売り場面積の合計が1000㎡以下の小売店

※詳細は、大仙市観光物産協会ホームページをご覧ください。

◆**【問い合わせ】**

大仙市観光物産協会

☎0187(88)8481

大曲

OMAGARI

第39回大仙・仙北合唱祭

日時／7月10日(日)午後1時開演(午後0時30分開場)

会場／

大曲市民会館・大ホール

入場料／無料

【問い合わせ】

大仙・仙北合唱連盟

☎0187(62)4948

大仙市混声合唱団 第46回定期演奏会

日時／7月31日(日)午後1時30分開演(午後1時開場)

会場／

大曲市民会館・大ホール

入場料／無料

【問い合わせ】

大仙市混声合唱団

☎0187(62)4948

カンタンからだのツボ教室

施術師の先生から、ツボ効能などを学びます。

日時／7月13日以降の毎週第2・4水曜の午後1時30分

会場／のびのびランド

◆定員／20人

◆参加費／無料

【問い合わせ】

NPO法人厚生労働普及推進協会大仙支局

☎0187(88)8557

夏休み出張工作教室 うさぎの芽

◆対象／

4歳から小学6年生まで

◆教室内容・日程／

○ランプ付きちょうちん絵付け・7月24日(日)

○モザイクチップコースター

1・7月31日(日)

○粘土で貯金箱作り・8月

21日(日)

◆時間／午前10時30分

◆会場／はぴねす大仙

◆定員／各5人

◆参加費／1650円(材料代などを含む)

【問い合わせ】

絵画教室うさぎの芽

小山内さん

☎090(4297)1910

はなだて広場に遊びにおいて

みんなでスイカ割りをして遊びましょう。地域の人たちと交流しながら子育てを

楽しみましょう。

◆対象／市内の未就学児とその家族

◆日時／7月20日(水)午前10時～11時30分

◆会場／花館公民館

【問い合わせ・申し込み】

主任児童委員 佐藤さん

☎0187(63)2013

大曲ドルフィンズ 団員募集!

もつと泳げるようになりたい、いろんな種目を泳げるようになりたい、そんな皆さんからの応募をお待ちしています。

◆対象／小学校3年生から

中学校3年生まで

◆日時／7月2日(土)から

9月4日(日)までの毎週

土・日の午前7時30分～

9時30分

◆会場／大曲市民プール

◆会費／6500円

【問い合わせ】

代表 後藤さん

☎080(3196)7396

神岡

KAMIOKA

レディース 水中運動教室

◆対象／市内在住の女性

◆日時／7月6日(水)・13日(水)・20日(水)の午後

7時～8時30分

◆会場／神岡B&G海洋センタープール

◆受講料／無料

◆申込期限／

7月5日(火)正午

【問い合わせ・申し込み】

神岡中央公民館

☎0187(72)2501

中仙

NAKASEN

夏の交通安全パレード

バイク利用者が集まり、交通安全を呼びかけます。参加する方は、集合場所に直接お越しください。(雨天中止)

◆対象／125cc以上の公認バイクを利用している方(違法改造車での参加不可。パレード中のけが・事故は自己責任)

【問い合わせ】

はかりうりマルシェ akia 実行委員 藤原さん

☎080(6000)4340

仙北

SENBOKU

はかりうりマルシェ akia

◆日時／

8月7日(日)8時30分～

◆集合場所／イオン中仙店

西側(国道側)駐車場

【問い合わせ】

伝農さん(秋田二輪安全会か

げろう)

☎090(2845)2049

◆日時／7月9日(土)午前

10時～午後3時

◆場所／まがり家「みずほの家」(史跡の里交流プラザ

「柵の湯」隣)

【問い合わせ】

はかりうりマルシェ akia 実行委員 藤原さん

☎080(6000)4340



7月の市長日程

※日程は変更になる場合があります。

仙北図書館のおすすめ

ぼくのなまえはへいたろう

灰島かり(文) 殿内真帆(絵) 福音館書店



自分の名前の由来を知っていますか？ この本の「へいたろう」は、自分の名前が好きではありません。でも、いろいろな人に話を聞いていくことで、自分の名前と向き合い始めます。生まれてくる子どものために、一生懸命考えてくれた名前です。名前について、家族や友達と話し合ってみてはいかがでしょうか。新しい発見があるかもしれませんよ。



ここで紹介する以外にもたくさんの本をそろえています。希望する本がない場合は、図書館職員に声を掛けてください。市内の各図書館のほか、県立図書館からも取り寄せできます。

幼児・児童向け図書

小説・一般向け図書

- 青春サブリ。／日比野恭三
○「オードリー・タン」の誕生／石崎洋司
○生きるために必要な「法律」のはなし
○なおよしのミケばあちゃん／尾崎玄一郎
○ふたごパンダのこころコロコロ
／はせがわゆうじ

- あの図書館の彼女たち
／ジャネット・スケスリン・チャールズ
○スクイッド荘の殺人／東川篤哉
○布武の果て／上田秀人
○青春とシリアルキラー／佐藤友哉
○天下を買った女／伊東潤
○花散る里の病棟／帚木蓬生
○エクアドル／滝沢志郎
○競争の番人／新川帆立
○孤剣の涯／木下昌輝
○夏鳥たちのとまり木／奥田亜希子
○バイヤ・ママイヤ／乗代雄介
○ロシアトヨタ戦記／西谷公明
○メールを書く方法／鈴木真理子
○おにぎりと味噌汁だけ／表洋子

各図書館イベント【7月】

【おはなし会】

- 中仙 7月8日(金)午前10時30分～11時
大曲 7月9日(土)午前10時30分～11時
仙北 7月9日(土)午前10時30分～11時
神岡 7月17日(日)午前10時～11時
協和 7月28日(木)午後4時30分～5時30分(夜の図書館同時開催)
西仙北 7月30日(土)午前10時～11時30分(夏休み工作教室同時開催)

【大人向けのおはなし会】

- 神岡 7月17日(日)午前11時～

各図書館休館日(状況により休館日を変更する場合があります)

- 大曲図書館 | 毎週水曜日(祝日の場合は翌平日)
大曲以外の7図書館 | 毎週月曜日(祝日の場合は翌平日)

【7月】▼大曲=6日(水)・13日(水)・20日(水)・27日(水)

▼大曲以外の7図書館=4日(月)・11日(月)・19日(火)・25日(月)

各図書館問い合わせ

Table with 2 columns: Library Name and Contact Information (Phone Number).

- 1日・金 全国史跡整備市町村協議会役員会(東京都)
2日・土 大仙市首都圏ふるさと懇話会(東京都)
4日・月 雄物川・国道13号・105号整備促進期成同盟会要望活動
6日・水 仙北地域振興局との行政懇談会
8日・金 第15回大仙市優良建設工事表彰式
9日・土 第39回協和七夕花火
11日・月 県南8団体合同要望会(宮城県)
14日・木 全国史跡整備協議会東北地区協議会総会(山形県)
15日・金 第4回全国500歳野球大会開会式
16日・土 秋田県消防協会大仙仙北美郷支部消防操法訓練大会
17日・日 遊覧船「宮古うみねこ丸」就航式(岩手県)
19日・火 東北直轄河川治水期成同盟会連合会通常総会および夏季要望活動(東京都)
21日・木 あきたリッチセミナー inTOKYO(東京都)
27日・水 座間市との災害対策オンライン会議
28日・木 秋田新幹線新仙岩トンネル整備促進期成同盟会要望会(東京都)
30日・土 第28回全県550歳野球大会開会式
31日・日 大仙市混声合唱団創立50周年記念定期演奏会

市長交際費

(5月1日～31日)

Table with 3 columns: Summary, Number of Items, Amount.

※慶祝=市長等が出席する行事の会費やお祝いなど
※協賛=各種事業協賛金や各種大会市長賞および副賞など

※弔慰=行政委員会の委員等、市政に深く関わりのある方や旧市町村の功労(績)者に対する香典など



大曲市民会館で行われた「Music Festival in DAISEN 大音郷2022」の参加者と記念撮影をする老松市長(6月19日)。

当日は、大仙市に縁のあるアーティストや予選大会を勝ち抜いた若手アーティストなど計6組が会場を沸かせました。(関連記事27ページ)

健康は日々のチェックから

健康通信

問い合わせは各健康増進センターへ

健康増進センター（健康福祉会館内／大曲）
西部（西仙北庁舎内／神岡・西仙北・協和・南外）
東部（中仙庁舎内／中仙・仙北・太田）
子育て世代包括支援室「すくすくはなび」

☎0187-62-1015
☎0187-75-0476
☎0187-56-7211
☎0187-73-6811



お住まいの地域の日程を確認してください 各種健診(検診)について

◆内容／特定健診、後期高齢者健診、一般健診、肺がん等検診、大腸がん検診、前立腺がん検診、肝炎ウイルス検診、30・35歳血液健診

◆期間・会場／（土・日を除く）

期間	会場
7月1日(金)～5日(火)	大綱交流館
7月6日(水)～11日(月)	神岡農村環境改善センター
7月12日(火)～15日(金)	協和公民館和ピア
7月19日(火)・20日(水)	健康福祉会館
7月21日(木)・22日(金) 7月28日(木)～8月2日(火)	大曲交流センター
7月25日(月)・27日(水)	仙北ふれあい文化センター

※健診(検診)登録者には、日程表・健診ガイドを送付していますので、ご確認ください。お住まいの地域によって受付時間が異なりますので、詳細は、最寄りの健康増進センターにお問い合わせください。



生活習慣病予防のために 手ばかりで野菜をおいしく食べよう

大人が1日に必要な野菜の量は350グラムとされています。しかし、市で実施したアンケートの結果によると、「あなたは、野菜を1日に350グラム食べていると思いますか」という質問に対して、「食べていると思う」と答えた方の割合は30%でした。

意識して野菜をとることで、理想的な食生活に近づきます。生の野菜なら両手に山盛り1杯、加熱調理後なら小鉢2杯分の野菜を毎食食べれば、1日に必要な量(350グラム)をとることができます。

野菜簡単レシピ～月見ホウレンソウ～

◆材料／ホウレンソウ(150g)、ダイコン(100g)、ツナ油漬缶(40g)、白いりごま(少々)、ウズラの卵(2個)、味付けポン酢(大さじ2)

◆作り方／①ホウレンソウは茹でて、1センチに切り、ダイコンはすりおろす。②皿にホウレンソウをしいて、大根おろしと汁気をきったツナ缶をのせ、くぼみを作ってウズラの卵をのせる。③白いりごまをふりかけ、味付けポン酢をかけて完成。

いきいき広場

地域の皆さんが、安心して住み慣れた地域で暮らすために

かかりつけ医の指示のもと、私たち看護師やケアマネジャーが協力して、利用を希望する方に合った看護を提供します。まずは、お気軽に相談ください。



住み慣れた地域や住まいで安心して暮らすために、訪問看護を利用してみませんか。「訪問看護」は、主治医の指示のもと、看護師が利用者の自宅などを訪問し、療養生活の世話や診療の補助を行うサービスです。体調の確認や医療機器の管理のほか、終末期の看護や介護者の相談・支援も行っています。長期間の看護が必要な方だけでなく、退院後の一時的な処置が必要な

方や薬の飲み方に不安がある方なども利用できます。訪問看護は、医師が「訪問看護が必要」と判断した場合に、年齢や病気、障がいの種類に関係なく誰でも受けることができます。また、症状や年齢によって、介護保険または医療保険が適用できます。利用を希望する方は、ケアマネジャーやかかりつけ医、最寄りの訪問看護事業所に相談ください。

シリーズ「在宅医療」訪問看護について

医療や介護が必要になっても住み慣れた地域で安心して過ごすために

お問い合わせは高齢者包括支援センターへ

高齢者包括支援センター ☎0187-63-1111(内線169)
西部(西仙北庁舎内) ☎0187-87-3970
南部(社会福祉協議会本所) ☎0187-88-8030

医療介護連携室 ☎0187-63-8864
東部(中仙庁舎内) ☎0187-56-7125
協和(社会福祉協議会協和支所) ☎018-892-3838

6月号に
お便りをいただきました！
ありがとうございます！！



お便り広場



皆さんからのお手紙

大仙市と友好交流都市協定を締結している岩手県宮古市の方からお手紙をいただきました！

私

は大仙市と友好交流都市の岩手県宮古市に住む者です。ご縁があつて、広報「だいせん日和」を毎月拝見しています。

宮古市役所で働く、大仙市の職員の方について紹介させてください。彼女は人事交流で宮古に来てくれてます。慣れない環境で仕事をするのは大変だと思いますが、周りの人にアドバイスを受けながら仕事に取り組み姿がとても素敵です。彼女のおかげで大仙市のことを知ることができて、とてもうれしいです。これからも大仙市と宮古市との交流が長く続いていくことを願っています！

岩手県宮古市 20代女性

お手紙をお待ちしています！

「皆さんからのお手紙」は、市民の皆さんのコーナーです。市政への質問や意見のほか「だいせん日和」に関する感想や要望などを聞かせてください。

宛先はこちら

〒014-8601 だいせん日和「お便り広場」係

住所・氏名・年齢を明記し、手紙・はがき、FAX(0187-63-1119)、メール(kouhou@city.daisen.lg.jp)で送ってください。

参加者募集中！

「健幸まちづくりプロジェクト」に参加して健康づくりに取り組む皆さんを紹介



わたしの健幸プロジェクト

アネスト岩田株式会社
町田 伊吹さん(大曲)



「健幸法」を教えてください！
取材に協力いただける
事業所・個人を募集中！

「健幸まちづくりプロジェクト」に参加している方で、取材に協力いただける事業所や個人を募集しています。あなたが実践している「健幸法」を皆さんに紹介してみませんか。取材にご協力いただける方は、ご連絡ください。

※取材にご協力いただいた方には、健幸ポイント「100ポイント」をプレゼントします。

問い合わせ・連絡先 |
健幸まちづくり推進室
☎ 0187-63-5255

—— 今後の目標はありますか。
町田さん ウォーキングイベントを定期的に開催して、職員の健康意識を定着させることを目標にしています。そのため、これまで以上に活動量計と体組成計を活用していきたいです。

—— 職場ではどのように活動量計を活用していますか？
町田さん 会社全体でウォーキングイベントを開催する際に活用しています。職員の健康意識向上のほか、職員同士のコミュニケーションを目標にしています。また、食堂に体組成計を設置することで、職員一人一人の健康意識の向上と健康管理にも力を入れています。

—— 活動量計によって、意識するようになったことはありますか。
町田さん 仕事のほか、日常的にも身に付けているので、日々の歩数を気にするようになりました。仕事と休日の歩数の差が数字で分かるので、歩くということへの意識が高くなったと思います。

仕事中の歩数を数値化することで、思ってる以上に歩いているんだなと実感できます。

町田伊吹さん





トウモロコシの食感が
アクセントに！



コーンシューマイ

【材料(12個分)】 180kcal 食塩1.5g

とりひき肉	100g	調味料	
トウモロコシ(生)	150g	酒	大さじ1
タマネギ	1/4個	ごま油	小さじ1
グリーンピース	12粒	しょうゆ	小さじ1
シューマイの皮	12枚	片栗粉	小さじ1
		塩コショウ	少々

【作り方】

- ①トウモロコシは生のまま、包丁で実をとり、タマネギはみじん切りにする。
- ②とりひき肉にトウモロコシ、タマネギのみじん切り、調味料を入れ、混ぜ合わせる。
- ③シューマイの皮に②を適量入れて包み、グリーンピースを真ん中に乗せる。
- ④蒸し器にクッキングシートを敷き、シューマイの皮がくっつかないように並べ、15分蒸す。



ワンポイントアドバイス

お好みのタレをつけて食べてもおいしいです。生のトウモロコシがなければ缶詰のものを使いましょう。

介護保険事務所
からのお知らせ

令和4年度 介護保険料の納付について

【問い合わせ】介護保険事務所保険給付班 ☎0187-86-3911
各高齢者包括支援センター
各支所市民サービス課

介護保険は介護を社会全体で支える制度 保険料はこの制度を支える大切な財源です

65歳以上の方(第1号被保険者)の介護保険料は所得や住民税課税状況で決まり(右表参照)、納め方は納付書や口座振替で納める「普通徴収」と年金からの差し引きで納める「特別徴収」に分かれます。介護保険料額のお知らせは7月中旬に発送します。

なお、第1段階から第3段階の住民税非課税世帯については、保険料の負担軽減を行っています。

【普通徴収】納付書(7月中旬に送付)で納めます。納め忘れを防ぐため、口座振替をお勧めします。

※普通徴収の対象は、年金の年額が18万円未満、または受給していない方、令和4年4月1日時点で年金を受給していない方、令和4年度中に65歳になる方などです。

【特別徴収】年金支給月(偶数月)に年金からの差し引きにより納めます。

※新型コロナウイルス感染症の影響で令和4年中の収入が著しく減少するなど、介護保険料の納付が困難な方を対象に猶予、または減免する制度(要申請)があります。詳細は、問い合わせください。

段階	区分 (令和4年度の住民税課税状況)		保険料(年額)	
1	世帯全員が 住民税非課税	生活保護を受給している方、 (A)が80万円以下の方	24,120円	基準額×0.3
2		(A)が120万円以下の方	30,150円	基準額×0.375
3		(A)が120万円を超える方	56,280円	基準額×0.7
4	住民税課税世帯 (本人非課税)	(A)が80万円以下の方	70,350円	基準額×0.875
5		(A)が80万円を超える方	80,400円	基準額
6	住民税課税世帯 (本人課税)	(B)が120万円未満の方	100,500円	基準額×1.25
7		(B)が120万円以上、 210万円未満の方	104,520円	基準額×1.3
8		(B)が210万円以上、 320万円未満の方	120,600円	基準額×1.5
9		(B)が320万円以上の方	140,700円	基準額×1.75

(A) 本人の前年の〔合計所得金額+課税年金収入額〕

(B) 本人の前年の合計所得金額

地域の米づくりを身近に感じるため 横堀小どろんこあそび

どろんこあそびが6月6日、横堀小学校近くの田んぼで行われ、1・2年生27人が参加し泥の感触を楽しみました。

同小では毎年、地域の米づくりに興味を持ってもらうため、コメ農家の齊藤真津雄さんの協力のもと、どろんこあそびが行われています。子どもたちは、最初は生暖かくぬるぬるとした泥の感触に戸惑っていましたが、慣れてくると寝転んだりジャンプしたりして、全身で泥の感触を楽しみました。

後日、この田んぼでは、4・5年生による田植えが行われ、あきたこまちの苗が植えられました。



泥の中を駆け回る横堀小の児童たち

地域一体となって文化を継承 刈和野大綱米プロジェクト

刈和野大綱米プロジェクトによる田植え体験が5月20日、刈和野地区の田んぼで行われ、西仙北小の5年生41人と西仙北中の3年生54人、西仙北高校の全校生徒62人が、西仙あおぞらこども園とみつば保育園の園児の応援を受けながら田植え作業をしました。

プロジェクトは刈和野の大綱引きの綱作りに必要な稲わらの確保と、その農業体験を通して幼稚園、保育園、小・中学校、高校が一丸となり、地域の活性化を図ることを目的としています。秋には、稲刈り・はさ掛け作業を行い、稲わらは大綱制作に、収穫した米は小・中学校、高校の授業などで活用します。(関連記事10ページ)



手際よく苗を植える西仙北小の児童



多くの買い物客でにぎわう「大綱の里」

地域の皆さんに愛されて19年 大綱の里リニューアルオープン

平成15年に開設し今年で19年目を迎える、西仙北地域産物加工販売施設「大綱の里」が6月1日、リニューアルオープンしました。

地域の皆さんに愛され、年間2万人を超える方が、季節の野菜や加工品、伝統菓子を求めて来場する「大綱の里」。今回、株式会社マルシメと協定を結ぶことで、地産地消の取り組みを生かし、地場産の新鮮な農作物をこれまで以上に取りそろえたほか、果物や切り花、惣菜、弁当などの商品も充実しています。

今後は県南各地の特産品が並ぶ「旬の美味しいものフェア」や「生産者との対面販売」「夏の風物詩まつり」など、さまざまなイベントの開催を予定しています。

スポーツ競技で成績を取めた方を表彰 令和3年度大田市スポーツ協会冬季スポーツ賞

令和3年度冬季スポーツ賞(スポーツ競技で輝かしい成績を取めた方を讃える賞)に、宮城県古川学園高等学校3年生の熊谷仁依奈さん(仙北地域出身)が選ばれ、栄光賞を受賞しました。

熊谷さんは小学校1年生からバレーボールを始め、仙北中学校では全県総体優勝に貢献。その後、バレーボールの強豪、古川学園高等学校に進み、2年生から主将を務め、セッターとして活躍しています。

【栄光賞】熊谷仁依奈さん(古川学園高等学校3年(仙北中学校出身) = ジャパネット杯春の高校バレー 第74回全日本バレーボール高等学校選手権大会 女子第2位



栄光賞を受賞した熊谷さん



地で活躍するアーティストが集結 Music Festival in DAISEN 大音響2022

「Music Festival in DAISEN 大音郷2022」が6月19日、大曲市民会館・大ホールで開催され、多くの方が訪れました。

このイベントは、大仙市に縁のある歌手や若手アーティストが共演し音楽文化発信型イベントとして開催されたもので、今年で4回目。会場で観客を招いての開催は3年ぶりということで、参加したアーティストは、観客を前にして歌うことができる喜びをかみしめながら、楽曲を披露しました。

今回、新たな試みとして、大音郷への出場をかけた学生ライブコンテスト「ROAD TO DAIONKYO」が事前に開催されました。多数の参加者の中から見事勝ち抜いた学生バンド2組が出場し、若さあふれる演奏を披露しました。

■今回が初出場のさいとういくみ 2 1日限りのスペシャルデュエットを披露したmidori (写真左)と栗林聡子 3 司会進行を務めた (写真左から) 根田朋子、かさはらもとじ、TOMO 4 大曲予選大会を勝ち抜いた月刊少年アイロニー 5 秋田予選大会を勝ち抜いたイチブンノヨン

表彰・感謝状 功績をたたえて

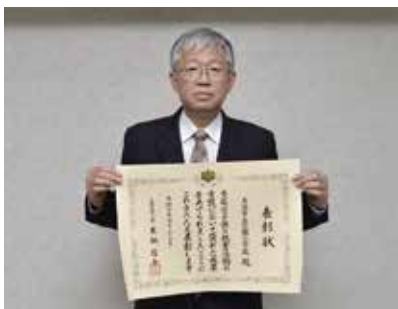

花館小学校

子供の読書活動優秀実践校

花館小学校(佐藤英樹校長)が、令和4年度子供の読書活動優秀実践校として文部科学大臣表彰を受けました。

同小は、子どもが積極的に読書活動に取り組むことができる環境づくりのため、学校図書館活用のサポートや、読書環境の整備に継続的に取り組んでいることが評価されました。

寄付・寄贈 たくさんの善意—ありがとうございます



LC 国際協会 332-F 地区

公園施設などの環境美化のため

ライオンズクラブ国際協会332-F地区(藤谷文雄ガバナー・写真左から2人目)から乗用草刈機1台を寄贈いただきました。

大仙市内の公園施設などの環境美化に活用してほしいといただいたもの。乗用草刈機は都市管理課に配置し、「大曲の花火」公園などの整備・管理に活用します。



大曲ロータリークラブ

市民の読書活動推進のため

大曲ロータリークラブ(佐藤力会長・写真右から2人目)から市教育委員会にマガジスタンド1台を寄贈いただきました。

寄贈は同クラブが行っている社会奉仕活動の一環で行われたもの。いただいたマガジスタンドは大曲図書館の児童書コーナーに設置し、テーマ提示などに活用します。

講習

COURSE

剪定講習受講者募集

樹木の剪定やロープワーク、雪つりなどの基礎知識を学びましょう。(2日間講習)

◆対象/60歳以上の方

◆日時/8月4日(木)・5日(金)午前9時〜午後4時

◆会場/大曲交流センター

◆定員/15人

◆受講料/無料

◆申し込み方法/ハローワーク大曲、大仙市シルバー人材センターにある申し込み用紙に記入し、提出

【問い合わせ・申し込み】
秋田県シルバー人材センター連合会
☎018(888)4680

大曲技術専門学校の在職者訓練

◆対象/現在勤務中の方

◆科目・期日/

①第二種電気工事士技能試験(上期)準備講習:7月6日(水)から8日(金)まで

②危険物取扱者乙四類試験対策講習(前期):7月21日(木)・22日(金)

③Zoom講習:7月27日(水)・28日(木)

④ホームページ作成講習(初心者対象):8月1日(月)・2日(火)

⑤ガス溶接技能講習:8月3日(水)・4日(木)

⑥エクセル初級講習(中高年対象):8月9日(火)・10日(水)

◆時間/午前9時〜午後4時

※①のみ午後5時まで

◆会場/大曲技術専門学校

◆定員/各10人(①のみ20人)

◆受講料/無料(別途、テキスト代)

【問い合わせ・申し込み】
大曲技術専門学校
☎0187(62)6321

大曲仙北職業訓練協会による講習会

①小型車両系建設機械特別教育(3トン未満講習会)

対象/小型車両系建設機械を使用する作業に従事する方および求職者
期日/8月31日(水)、9月1日(木)(2日間講習)

②高所作業者特別教育(10メートル未満講習会)

対象/高所作業車を使用する作業に従事する方および求職者

期日/9月15日(木)・16日(金)(2日間講習)

◆時間/午前8時30分〜午後5時

◆会場/大曲地域職業訓練センター

◆定員/各15人

◆受講料/1万6千円

※大仙市在住で60歳未満の方には、後日受講料を全額還付

◆申込期限/①7月25(月)②8月4日(木)

【問い合わせ・申し込み】
大曲地域職業訓練センター
☎0187(62)1726

ポリテクセンター秋田公共職業訓練

◆応募資格/ハローワークに求職申し込みをし、新たな技術・技能を身に付けて再就職を希望する方

◆訓練科/CAD・NC技術科

◆期間/9月2日(金)から令和5年2月28日(火)まで(土・日・祝日を除く)

◆時間/午前9時30分〜午後3時40分

◆会場/ポリテクセンター秋田(潟上市)

◆定員/15人

◆受講料/

募集

INVITATION

「環境あきた県民塾」塾生募集

県では、環境の保全活動に関する知識や技能を学ぶための講座「環境あきた県民塾」をシリーズで開催します。講座内容と日時の詳細はホームページ(<http://www.eo-akita.org/news/2915>)をご覧ください。

◆定員/30人

【問い合わせ・申し込み】
認定特定非営利活動法人環境あきた県民フォーラム
☎018(853)6755

自衛官募集

◆募集項目/

○自衛官候補生・一般曹候補生
応募資格/採用予定月の1日現在、18歳以上33歳未満の方(来春高卒者含む)
試験期日/9月16日(金)

無料(別途、テキスト代など)
◆申込期限/7月25日(月)

【問い合わせ・申し込み】
ポリテクセンター秋田
☎018(873)3178

から18日(日)までのうち1日を選択

◆申込期限/9月5日(月)

○航空学生
応募資格/空:18歳以上21歳未満の方、海:18歳以上23歳未満の方

◆試験期日/9月19日(月・祝)

◆申込期限/9月8日(木)

【問い合わせ・申し込み】
自衛隊秋田地方協力本部
大仙地域事務所
☎0187(63)1313

社会福祉法人「水交会」職員募集

試験の詳細は、ホームページ(<http://www.suikoukaion.jp>)をご覧ください。

◆募集職種・人員/支援員

…若干名、調理員:若干名、保育士:1人

◆申込期間・試験日/随時実施。問い合わせの上、ご相談ください。

◆申込方法/事務局とホームページにある申込書に必要事項を記入し履歴書と一緒に郵送、または持参

【問い合わせ】
社会福祉法人水交会本部
☎0187(73)8225

社会福祉法人

「大空大仙」職員募集

試験の詳細は、ホームページ (<https://www.ozonadaisen.jp>) をご覧ください。

◆**募集職種・人員**／保育士・幼稚園教諭：若干名、事務員：1人

◆**申込期間**／8月1日(月)から19日(金)まで(土日・祝日は持参による受付不可、郵送の場合は期間内必着)

◆**試験日**／9月18日(日)

◆**問い合わせ**
社会福祉法人大空大仙事務局

☎0187(56)7677

お知らせ

INFORMATION

高齢者の無料法律相談

◆**対象**／

おおむね65歳以上の方

◆**日時**／7月14日(木)午前10時～正午(相談時間は1人30分)

◆**会場**／

大仙市健康福祉会館3階

◆**定員**／4人

◆**相談員**／

草薙秀樹さん(弁護士)

◆**申し込み開始**
7月1日(金)

◆**問い合わせ・申し込み**

大仙市社会福祉協議会

☎0187(63)0277

社会を明るくする運動推進集会を開催します

7月は、法務省主催の「第72回社会を明るくする運動」の強調月間です。犯罪予防や犯罪を犯した人の更生保護などの運動を推進する集会を開催しますので、ぜひ参加ください。

◆**日時**／7月15日(金)午後1時30分～

◆**会場**／

中仙市民会館(ダブル)

◆**問い合わせ**

大曲地区保護司会

藤原さん

☎090(4046)1669

カジダン・イクメンのススメ

家事や育児、介護を仕事と両立する方法や、カジダン・イクメンに取り組むメリットについて一緒に考えてみませんか。

◆**対象**／大仙市内の企業に

勤務中の方

◆**日時**／7月12日(火)午後1時30分～3時

◆**会場**／大綱交流館

◆**参加費**／無料

◆**講師**／本田正博さん

◆**申込期限**／7月5日(火)

◆**問い合わせ・申し込み**

秋田県南部男女共同参画センター

☎0182(33)7018

秋田のことをもっと知ろう

「秋田ふるさと検定」

◆**試験日**／9月4日(日)

◆**試験時間**／3級：午前10時30分～正午、1・2級：

午後1時30分～3時10分

◆**会場**／大曲商工会議所ほか県内5会場

◆**受験料**／3級：2300円、2級：3600円、1

級：4千円

◆**申込期限**／8月5日(金)

◆**問い合わせ**

秋田商工会議所企画振興課

☎018(866)6679

年金委員制度について

日本年金機構では、公的年金制度と国民の皆さんとの橋渡し役を担う年金委員を募集しています。

年金委員は、厚生労働大臣

の委嘱により、自治会や町内会での公的年金関連のパンフレットの配布を行ったり、

公的年金制度の啓発・相談・助言などの活動を行ったり

する民間協力員です。なお、活動に係る経費は日本年金

機構が全額負担し、年金制度改正などの研修会に無料で

参加できます。

◆**問い合わせ**

大曲年金事務所総務課

☎0187(63)2296

介護入門的研修会に参加してみませんか

より多くの方に介護について知ってもらうため、介護入門的研修会を開催します。介護保険に関する基礎知識の習得などを目的とした講話と実習を行います。

◆**日時**／8月2日(火)から4日(木)までの午前8時

30分～午後5時10分

◆**会場**／大仙市健康福祉会館中会議室

◆**参加費**／無料

◆**申込期限**／7月22日(金)

◆**問い合わせ・申し込み**

大仙市社会福祉協議会

☎0187(63)8911

高齢者向けスマートフォン操作体験会

スマートフォンを使ってみたい、もっと活用したいと考えている方向けの操作体験会を開催します。体験用のスマートフォンを用意していますので、気軽に参加してください。参加を希望する方は電話で申し込みください。

◆**対象**／

県内在住の65歳以上の方

◆**日時**／8月2日(火)①午前11時～午後0時30分、

②午後1時30分～3時

◆**会場**／おたコミュニティ

イプラザ

◆**体験内容**／①初心者向けの内容、②インターネット閲覧、LINEの使い方など

◆**定員**／各10人

◆**参加費**／無料

◆**問い合わせ・申し込み**

秋田県南NPOセンター

☎0182(33)7002



EVENTS INFO. 7月の子育てイベント情報



▼子育て支援センター

開催場所 (問い合わせ・申し込み)	日時	事業名	申込期限
大曲駅前こども園 ☎0187-63-5118	15日(金) 10:00~	園庭で遊びましょう	14日 (木)
四ツ屋こども園 ☎0187-66-1517	6日(水) 10:00~	屋台屋さんごっこ	5日 (火)
大曲中央こども園 ☎0187-62-1027	15日(金) 10:00~	お水あそび 気持ちいいね	14日 (木)
すすすくだけっこ園 ☎0187-72-2148	5日(火) 9:30~	七夕まつりを 楽しもう!	4日 (月)
みつば保育園 ☎0187-87-7130	7日(木) 10:00~	七夕まつりを 楽しもう	なし
なかせんワイワイ らんど ☎0187-56-4139	12日(火) 10:00~	お水でひんやり 気持ちいいな!	11日 (月)
協和まほろばこども園 ☎018-892-3426	7日(木) 10:00~	七夕まつり☆ 短冊を飾りましょう	6日 (水)
つきの木こども園 ☎0187-73-1088	7日(木) 10:00~	七夕まつり	6日 (水)
せんぱくちびっこ らんどわかば園 ☎0187-63-1143	7日(木) 9:30~	短冊を飾って七夕を 楽しみましょう!	6日 (水)
おおたわんぱくランド すすすく園 ☎0187-86-9110	20日(水) 9:30~	水に触れて遊ぼう Part.1	19日 (火)

※申し込み状況により、申込期限前に締め切ることがあります。

▼子育て支援拠点施設

ひろば名	日時	事業名
まるこのひろば ※水曜日を除く週6日開設 ☎0187-63-2344 (大花都市再生住宅)	1日(金)~ 7日(木)	七夕ウィーク
	4日(月) 5日(火) 9:30~11:30	身体測定
	19日(火) 10:30~	キッズヨガ(要予約)
	随時	お誕生会
うさちゃんひろば ※水・木・金・土曜日開設 ☎080-2845-9267 (中仙市民会館(ドンパル))	21日(木)	紙芝居を楽しみましょう
つなっこひろば ※水・木・金・土曜日開設 ☎080-8214-8159 (大綱交流館内)	13日(水)~ 23日(土)	ペットボトルを使った モビールを作りましょう
	随時	お誕生日おめでとう!
	随時	身体測定

※感染症対策のため、各イベントの参加人数に制限を設ける場合があります。ご理解とご協力をお願いします。

EVENTS INFO. 7月の高齢者生活相談所イベント情報

日時	事業名
随時	「欲張りサロン」開催中! (時々お楽しみ会もあり) ぜひお気軽にお立ち寄りください。

【問い合わせ】

高齢者生活相談所(大花都市再生住宅1階) ☎0187-63-2544

7月のイベント・行政相談・休日歯科当番医など

3日 大曲仙北広域中央ごみ処理センター休日開場日
■午前8時30分~午後4時30分
■家庭系ごみ...67円/10kg 事業系ごみ...135円/10kg
☎ 田口歯科クリニック(仙北市) ☎0187-53-2212

10日 ☎はら歯科医院(大曲) ☎0187-88-8418

13日 協和地域行政相談 ■午前9時~正午 ■水沢世代交流福祉館
■午後1時~4時 ■和ピア

17日 ☎さくら歯科医院(仙北市) ☎0187-54-2747

19日 大曲地域行政相談 ■午前10時~正午 ■大曲交流センター
西仙北地域行政相談 ■午前10時~正午 ■大綱交流館
協和地域行政相談 ■午前9時~正午 ■協和公民館峰吉川分館
■午後1時~4時 ■和ピア
南外地域行政相談 ■午前10時~正午 ■南外コミュニティセンター
太田地域行政相談 ■午前10時~正午 ■太田庁舎市民相談室

20日 神岡地域行政相談 ■午前10時~正午 ■神岡福祉センター
仙北地域行政相談 ■午後1時30分~3時30分 ■さくまろ館
中仙地域行政相談 ■午後1時30分~3時30分
■中仙農村環境改善センター

24日 ☎おやしき歯科クリニック(大曲) ☎0187-65-2002

31日 ☎富永歯科医院(美郷町) ☎0187-84-0123

新型コロナウイルス感染拡大状況により、イベントや行事の内容が一部変更、または延期・中止となる場合があります。

7月の花火打ち上げ予定 (6月23日現在)

日時	場所
7月1日(金)午後7時30分~	大曲の花火公園
7月2日(土)午後7時30分~	大曲の花火公園
7月8日(金)午後7時30分~	大曲支援学校地内駐車場(関係者のみ)
7月9日(土)午後7時30分~	協和船岡字上宇津野地内

予定は変更になる場合があります。
最新の情報は、市ホームページをご確認ください。

【問い合わせ】花火産業推進課 ☎0187-63-1111 内線298



詳細は、こちら

○休日歯科当番医

医療機関/行事予定の歯を確認してください
時間/午前9時~正午

※休日歯科当番医を受診する際には電話で確認の上受診してください。

不登校・ひきこもりで悩んでいませんか?お気軽にご相談ください

大仙子ども・若者総合相談センター

びおら

大曲丸の内町1番11-2 ☎0187-66-1106

開所時間/午前9時~午後5時(月~金に開所)

大仙子ども・若者総合相談センター

ふらっと

大曲須和町1丁目6-46 ☎0187-62-5150

開所時間/午前11時~午後7時(月・木・金・土日に開所)

広告ページ



野球に燃える

親父たちの熱戦、再び!!

親父たちの甲子園

開幕

第4回 全国500歳野球大会

7月16日(土)~18日(月・祝)

※予備日19日(火)

- [1日目(1回戦)]大曲球場、神岡野球場、八乙女球場、協和野球場、仙北球場、太田球場
- [2日目(2回戦・準々決勝・交流戦)]大曲球場、神岡野球場、八乙女球場、協和野球場(交流戦/仙北球場、太田球場)
- [3日目(準決勝・決勝)]大曲球場

- 出場する市内チーム(1回戦会場・試合開始予定)
- ▼神岡大浦クラブ(大曲球場・午前9時)
 - ▼仙球クラブ(神岡野球場・午前9時)
 - ▼しんまちOB(八乙女球場・午前11時)
 - ▼角間川角球クラブ(協和野球場・午前11時)
 - ▼中仙クラブ(太田球場・午前11時)

【問い合わせ】スポーツ振興課 ☎0187-63-1111 内線345

人口と世帯数

※()内前月比 5月31日現在

人口	77,198人	(-62)	人口増減内訳								
男	36,314人	(-34)									
女	40,884人	(-28)									
世帯数	31,615世帯	(+3)	<table border="1" style="width: 100%; border-collapse: collapse;"> <tr> <td>出生</td> <td>36人</td> </tr> <tr> <td>死亡</td> <td>116人</td> </tr> <tr> <td>転入</td> <td>123人</td> </tr> <tr> <td>転出</td> <td>105人</td> </tr> </table>	出生	36人	死亡	116人	転入	123人	転出	105人
出生	36人										
死亡	116人										
転入	123人										
転出	105人										

※住民基本台帳登録数

担当者コラム
今日も「だいせん日和」

樹 齢推定1200年。市指定文化財で、「森の巨人たち100選(林野庁)」にも選ばれている「オプ山の杉」(表紙写真)を撮影するため、真木真昼(立自然公園の川口溪谷(太田))に向かいました▼川を渡り、木々を抜け、山を登ること30分。私を待ち構えていたかのよう、大杉が姿を現しました。辺りを神々しい空気で包む中、急斜面にどっしりと構えるその巨木は、樹高34メートル、幹回り12・4メートル。囲む木々を突き抜け空高くそびえ立つその姿に、とてつもない生命力の強さを感じ、鳥肌が立ちました▼そんな「オプ山の杉」に会うことができる「親子トレッキング教室」を開催します(16ページ参照)。夏休み中の親子の思い出作りはもちろん、自由研究や絵日記などの課題にもピッタリ。大杉に向かう道中にも珍しい樹木・巨木がたくさんあるので、お見逃しなく!(け)