

だいせんに日和

び
よ
う

2023
6月
13日(水)

一致団結、力合わせて
「せいのっ！」

今号の注目株

全国版「ゴ・エ・ミヨ2023」に市内で初めて掲載

佐々木章吾さん (大曲)

このまちには全国に誇れる食材がある
「イタリア料理」を通して、「秋田」の魅力を伝えたい

Profile



ささきしょうご | 1975年生まれ
大曲西中一横手高一宮城教育大。大学時代のアルバイト先でイタリア料理に触れる。「料理で地元貢献したい」一心で、東京・祖師ヶ谷大蔵の「Fiocchi (フィオッキ)」で3年間修行。2014年に独立し、「ristorante giueme (リストランテ ジュエーメ)」をオープン



「初めは料理を志すつもりはなかった」。
「ゴ・エ・ミヨ」の日本全国501軒の「今、行くべき店」の一つに選ばれた「ristorante giueme (リストランテ ジュエーメ)」。オーナーシェフ・佐々木さんはそう切り出した。
1972年にフランス・パリで誕生したレストランガイド「ゴ・エ・ミヨ」。その国の食文化を掘り下げ、地域性(テロワール)に注目することで食の「今」を伝え、新しい才能の発見にも力を入れている。今回新たに東北を含めた初の全国版が刊行され、その一つに選ばれた。「驚いたのが一番。スタッフみんなやってきたことが認められて嬉しい」と笑顔を見せた。
大学在学中、高校時代の同級生らが地元・秋田のために汗を流す姿を目にした。と同時に、その姿に憧れた。「俺は料理だ」。アルバイトで触れていたイタリア料理。地元のために「その思いが料理を志す大きなきっかけとなった。2010年に上京、「フィオッキ」(東京・祖師ヶ谷大蔵)の門を叩き、堀川亮シェフの元で3年間修行。2014年に独立し、ジュエーメをオープンした。

こだわったのは「非日常」。ウッドフェンスで仕切られた緑あふれる石畳を歩くと、すぐにそれを感じさせる。木漏れ日の優しい光が差し込む上品な店内。土壁の温もりや季節の花の彩りが心をリラックスさせ、居心地の良い空間で包んでくれる。
「その土地に根付き、その土地の食材の持ち味を生かすのがイタリア料理。このまちには全国に誇れる食材がある。地元農家が丹精込めて育てた野菜の良さを、イタリア料理を通して感じてもらいたい」と腕を振るう。秋田の旬を堪能できる料理は、川連漆器や樺細工、檜岡焼など伝統工芸品のオリジナル食器で提供されるほか、地元酒蔵の日本酒とのペアリングなどで、より「秋田らしさ」を感じさせてくれる。
料理を提供する際は、食材の魅力や背景、生産者の思いも伝える。「地元の食材を生かした秋田のイタリア料理」を作り続けたい。一つ一つの料理で秋田の魅力を色濃く伝えられるような店になりたい。と、その思いは熱い。「食」を通じたまちづくりを夢に、秋田の旬を料理に乗せる。



大仙市戸崎字谷地添100-1
☎ 0187-73-5053
営業時間 | 12:00~・18:30~
※ランチ・ディナーともに一斉スタート
(前日までの完全予約制)
定休日 | 水曜・木曜(不定休あり)
<https://www.giueme.com/>

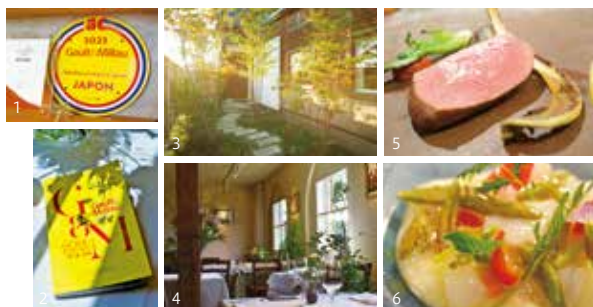

1. 「ゴ・エ・ミヨ」掲載店の証であるプレート 2. 掲載された「ゴ・エ・ミヨ2023」 3. 入口に続く空間 4. 居心地の良い上品な店内 5-7. 旬の地元食材が持つみずみずしい質感を感じられる料理の数々



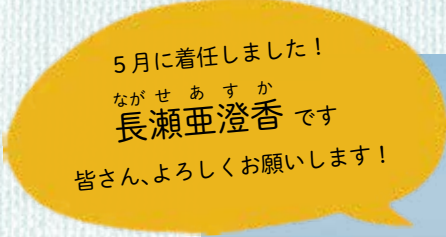
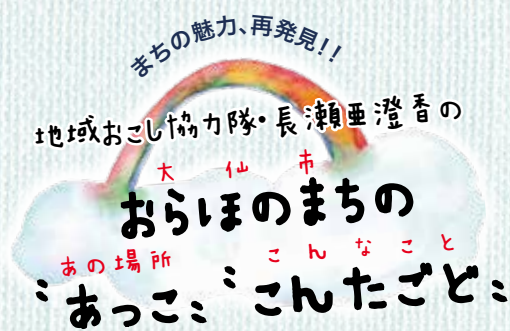

大台スキー場からの眺望を背景に

はじめまして！このたび、大仙市の地域おこし協力隊員として大仙市へ移住した長瀬亜澄香と申します。移住・定住の促進と女性が住みたくなるまちづくりの推進に取り組みたいと思っています。

大仙市は私が生まれた場所で、小さい頃から、長くまっすぐ伸びる道路や一面に広がる田んぼの風景が大好きでした。幼少期に宮城県に引っ越した後、神奈川県で就職しましたが、いつか大仙市に貢献できる活動がしたいと思っており、協力隊の募集を見て「今だ！」と決意して大仙市に戻ってきました。

今まで地域おこし協力隊の方が紡いできたものを引き継ぎ、自身の経験も生かしながら、大仙市に移住する方が増えるように一生懸命頑張りたいと思います。また、活動を通してたくさんの人と出会い、大仙市のことをもっと深く知ることがとても楽しみです。

これからどうぞよろしくお願いします！

宣伝部員募集中！

宣伝部員が見つけた だいせんの春

大仙市に生きる楽しさや魅力をインスタでPR



だいせん宣伝部

問い合わせ | 広報広聴課 ☎ 0187-63-1111 内線275

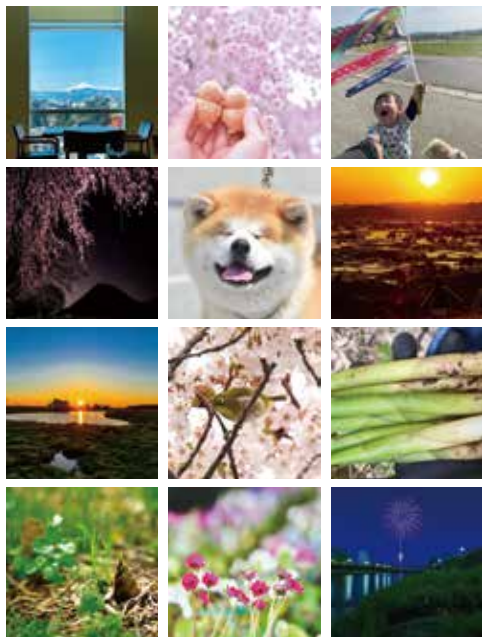

○ インスタグラムで情報発信している方(これから発信したい方)

◆ 入部資格

高校生以上の個人、または団体・事業所で

あなたの写真がこのまちの魅力発信に

大仙市にまつわる写真に「#だいせん宣伝部」のハッシュタグを付けて発信している「だいせん宣伝部」。春の訪れを感じる写真もたくさん投稿してくださいました。今回は、宣伝部員それぞれが切り取った「だいせんの春の一部」を紹介します。

だいせん宣伝部
daisen_promotion



だいせん宣伝部
daisen_promotion

◆ 応募方法 / 公式インスタグラムアカウント (@daisen_promotion)へダイレクトメッセージ、またはメール (kouhou@city.daisen.lg.jp)へ応募

○ 大仙市の良さ・魅力を伝えたい方

◆ 活動内容 / 大仙市の魅力を、主に宣伝部または個人のインスタグラムアカウントで発信



| 令和5年 |

春の叙勲・褒章 —受章者紹介—

国 家や公共に対して功労のある方や、社会の各分野で優れた業績のある方を表彰する「叙勲・褒章」。令和5年「春の叙勲・褒章」で受章された、市関係の4人の皆さんを紹介します。



春の叙勲・褒章



旭日双光章-地方自治功労-

高橋幸晴さん

(太田・74歳)

元大仙市議会議員



瑞宝单光章-消防功労-

茂木勘之丞さん

(仙北・73歳)

元大仙市消防団副団長



瑞宝单光章-消防功労-

藤谷勉さん

(太田・72歳)

元大仙市消防団副団長



瑞宝单光章-消防功労-

今野徳雄さん

(南外・72歳)

元大仙市消防団副団長

大曲の花火®

有料観覧席券の販売を開始

販売方法は「インターネット販売」と大曲商工会議所での「直接販売」の2通りです。詳細は、「大曲の花火」オフィシャルサイト(下の二次元コード)を確認してください。

| 問い合わせ |

大曲商工会議所花火振興事業部 ☎0187-88-8073

今年はどちらも「先着、販売です！」

インターネット販売

販売は先着順です。席の指定や購入後の変更・返金・キャンセルは一切受け付けできません。

◆販売期間 / 6月8日(木)午前10時から19日(月)午後11時59分まで

※受付期間内でも予定販売数になり次第終了

◆購入制限 / いずれか1種類を1人につき次の数まで

○プラチナペア席、デラックステーブル席、テーブル席、レジャーシート席…2席

○ペア席(ベンチ)、堤防BOX席、カメラマン席…5席

○イス席…15席

◆決済方法 / クレジット決済のみ

大曲商工会議所直接販売

◆期日 / 7月2日(日)

◆受付開始時間 / 午前7時(午前6時開場)

◆会場 / 大曲商工会議所(ヒカリオ広場)

◆購入制限 / いずれか1種類を1人につき次の数まで

○プラチナペア席、デラックステーブル席、テーブル席、レジャーシート席…2席

○ペア席(ベンチ)、堤防BOX席…5席

○イス席…20席

※予定販売数になり次第終了

◆決済方法 / 現金のみ対応



詳細は、こちら ▶

プラチナペア席

1席 / 50,000円
(定員 2人)

デラックステーブル席

1席 / 45,000円
(定員 4人)

テーブル席

1席 / 32,000円
(定員 4人)

カメラマン席(A・B・C)

A / 20,000円 B / 15,000円
C / 10,000円 (定員 1人)

※インターネット販売のみ

ペア席(ベンチ)

1席 / 12,000円
(定員 2人)

レジャーシート席

1席 / 11,000円
(定員 4人)

堤防BOX席

1席 / 26,000円
(定員 4人)

イス席

1席 / 7,000円
(定員 1人)

(価格は税込み)

会場図



SDGsウェディングケーキモデル



「SDGsウェディングケーキモデル」は、SDGsの17の目標の関係性を分かりやすく図に表したものです。17の目標は三つの段階に分けられ、「経済」や「社会」は、全ての土台となっている「環境」によって支えられていることが分かります。この3層はそれぞれが密接に関わっており、目標を達成するためには、目標17「パートナーシップで目標を達成しよう」が中心を貫いているように、全ての人がお互いを理解し、協力して取り組んでいくことが重要です。

SDGsは環境に関する目標と思われがちですが、経済・社会・環境の3側面の調和を図りながら、それぞれの分野を持続的に発展させていくことが重要です。

秋田県SDGsパートナー登録制度

秋田県SDGsパートナーを
表すロゴマークを
表示することができます



秋田県SDGs
パートナー
募集中！



秋田県HP

秋田県では、事業活動などを通じてSDGsの達成に向けた取り組みを実施している企業や団体を「見える化」し、官民一体となってSDGsを原動力とした持続可能な地域社会を実現するため、「秋田県SDGsパートナー登録制度」を創設しています。

市内では、「大仙市」を含む85の企業などが登録されており、秋田県全体では882の企業などが登録されています(5月1日現在)。

未登録の企業などの皆さんは、ぜひ登録いただき、みんなで協力し合いながら、SDGsの達成に向け取り組みを進めましょう。みんなで手を取り合い、豊かな秋田を未来へ――。

「今」の生活を守り、より良い「未来」をつくっていくため、「誰かが」ではなく「私たち自身」が今日から行動していこう

もっと知ろう！ **SDGs** 

エス・ディー・ジーズ

市では、各種計画へのSDGs要素の反映や「秋田県SDGsパートナー登録制度」への参画、普及啓発などSDGsの取り組みを積極的に進めてきました。令和4年5月には「SDGs未来都市」に選定。これまでの取り組みを強化しつつ、経済・社会・環境の3側面で相乗効果を発揮しながら、持続可能なまちづくりを進めています。

広報やホームページでは、SDGsへの理解を深めていただくため、17の目標を毎月一つずつ取り上げ、課題や現状、日常生活で取り組める行動などを交えながら紹介してきました。今回はまとめとして、各目標の関係性や市民の皆さんのSDGs認知度などを紹介します。

広報だいせん日中で紹介した17の目標をはじめ、SDGsに関する情報は市ホームページにも掲載しています。ぜひご覧ください。



問い合わせ | 総合政策課 ☎ 0187-63-1111 内線278

17の目標からなるSDGs
どのぐらい知っていますか？

市民の「認知度」と「取り組み状況」



SUSTAINABLE DEVELOPMENT GOALS



令和4年度「市民による市政評価」で、SDGsの認知度と取り組み状況を聞いてみました。

「認知度」や「実際に取り組んでいる方」、「取り組む意欲のある方」の割合は、いずれも40代が最も高く、50代以上では年代が上がるにつれて低くなる傾向がみられます（下グラフ内の矢印で表示）。

また、「取り組み状況」では、60代以上で「取り組んでいないし、今後取り組む予定もない」の割合が高くなっており、80代では半数を占めています。

今を生きる私たちだけでなく、子どもや孫などの将来世代もこの地球で、このまちで豊かに幸せに暮らし続けていくためには、年代などの属性に関わらず、全ての人々が協力してSDGsに取り組んでいくことが重要です。

認知度

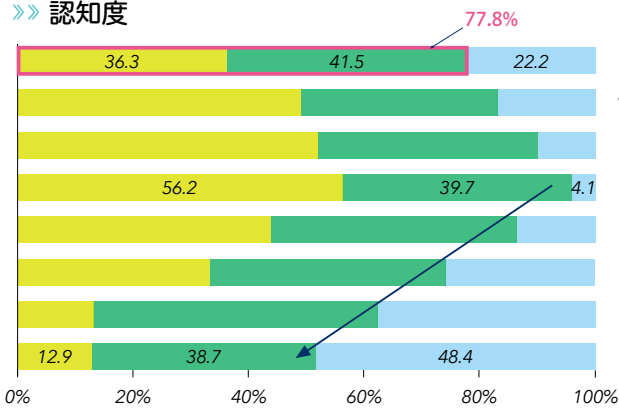

取り組み状況

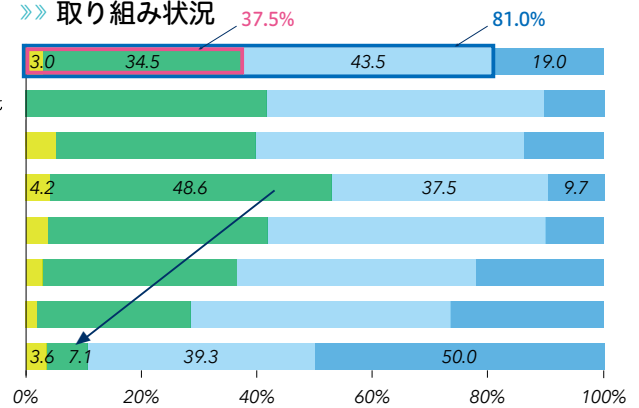

■ 内容を含めて知っている
■ 内容は分からないが、言葉は知っている
■ 知らない

■ 積極的に取り組んでいる
■ ある程度取り組んでいる
■ 取り組んでいないが、今後取り組みたい
■ 取り組んでいないし、今後取り組む予定もない

SDGsの認知度 ▶ 77.8%

■ 内容を含めて知っている + ■ 内容は分からないが、言葉は知っている

内容を含めて知っている方 ▶ 36.3%

認知度(77.8%)の半数以下

実際に取り組んでいる方 ▶ 37.5%

■ 積極的に取り組んでいる + ■ ある程度取り組んでいる

取り組む意欲のある方 ▶ 81.0%

■ 実際に取り組んでいる + ■ 取り組んでいないが、今後取り組みたい

「これならできるを、一つでも多く実践してみよう！」

日常生活でできる取り組み



- SDGsの達成には、私たち一人一人が当事者意識を持ち、「自分のこと」として考え、日々の生活の中で意識して行動していくことが重要です。全ての目標が私たちの生活に関係しており、たとえ小さな一歩でも、社会を、そして未来を変える大きな一歩につながります。
- あらためて、日常生活でできる身近な取り組みの一例を紹介します。「今」と「未来」のために、今日からあなたもできることから取り組んでみましょう。
- 日常生活でできる身近な取り組み
- マイバッグやマイボトルを使う
- 公共交通機関や自転車、徒歩で出掛ける
- 節水・節電を心掛ける
- 支援団体へ募金や寄付をする
- 地域活動やまちづくり活動に参加する
- 食品ロスを減らす
- 家事や子育ては、みんなで分担する
- 認証マークなどの付いた製品を選ぶ
- 地産地消を心掛ける
- いじめや差別をしない・させない
- SDGsに関心を持ち、問題となっていることを調べる

該当する方は、忘れずに届け出をお願いします

児童手当制度のお知らせ

【問い合わせ】

子ども支援課 ☎0187-63-1111 内線 153

所得制限限度額と所得上限限度額

扶養親族等の数	①所得制限限度額		②所得上限限度額	
	所得額	収入額の目安	所得額	収入額の目安
0人	622万円	833.3万円	858万円	1,071万円
1人	660万円	875.6万円	896万円	1,124万円
2人	698万円	917.8万円	934万円	1,162万円
3人	736万円	960万円	972万円	1,200万円
4人	774万円	1,002万円	1,010万円	1,238万円
5人	812万円	1,040万円	1,048万円	1,276万円

※限度額(所得額ベース)は、扶養親族等の数に応じて1人につき38万円(扶養親族等が同一生計配偶者(70歳以上の方に限る)、または老人扶養親族であるときは44万円)を加算した額になります。

※「収入額の目安」は、給与と収入のみで計算しています。審査の際は、その他の所得や給与と所得控除、医療費控除、雑損控除などを考慮した所得額を確認します。

1 所得上限限度額

令 和4年10月支給分から児童手当の制度が一部変わりました。次の内容を確認し、必要な場合は忘れずに届け出をお願いします。

中学校修了前までの子どもを養育している方の所得が左表の②欄以上の額の場
合、児童手当は支給されません。
児童手当が支給されなくなった後に所得が②欄の額を下回った場合、あらためて認定請求書の提出が必要です。令和4年度に支給対象

令和4年度から現況届は原則不要になりましたが、次の方は引き続き提出が必要です。対象の方には、大仙

2 該当する方は「現況届」の提出が必要

◆支給月／6月、10月、2月(各月15日)の年3回で、前月分までの4カ月分を支給

○中学生以下の子ども一人当たり：一律5千円

◆支給月／6月、10月、2月(各月15日)の年3回で、前月分までの4カ月分を支給

▽中学校修了前までの子どもを養育している方の所得が表の①欄以上②欄(所得上限限度額)未満の場合
特例給付額／月額

○中学生以下の子ども一人当たり：一律5千円

○中学生：1万円

▽中学校修了前までの子どもを養育している方の所得が表の①欄(所得制限限度額)未満の場合
児童手当額／月額

○3歳未満：1万5千円

○3歳～小学校修了前
第1・2子：1万円
第3子：1万5千円

▽中学校修了前までの子どもを養育している方の所得が表の①欄(所得制限限度額)未満の場合
児童手当額／月額

○3歳未満：1万5千円

○3歳～小学校修了前
第1・2子：1万円
第3子：1万5千円

◆支給額／
▽中学校修了前までの子どもを養育している方の所得が表の①欄(所得制限限度額)未満の場合
児童手当額／月額

外になった方で、令和3年中和4年中的所得状況が変わった方は、ご確認ください。

令和4年度から現況届は原則不要になりましたが、次の方は引き続き提出が必要です。対象の方には、大仙

◆「現況届」の提出が必要な方

①配偶者からの暴力などで住民票の住所が大仙市と異なる方

②支給要件児童の戸籍や住民票が大仙市にない方

③離婚協議中で配偶者と別居中の方

④法人の未成年後見人、施設等の受給者の方

⑤その他、大仙市から提出の案内があった方

◆提出方法・提出先／
○郵送の場合：子ども支援課

※現況届に返信用の封筒(切手不要)を同封しますので、ご活用ください。

○窓口持参の場合：子ども支援課または最寄りの支所市民サービス課

◆必要書類／児童手当現況届、受給資格認定および同意書(通知と一緒に必要書類を郵送します)

◆提出期限／6月30日(金) ※必着

市から現況届を6月上旬に郵送します。

◆「現況届」の提出が必要な方

市から現況届を6月上旬に郵送します。

◆提出期限／6月30日(金) ※必着

◆提出期限／6月30日(金) ※必着

①子どもを養育しなくなったことなどにより、支給対象となる児童がいなくなったとき

②受給者や配偶者、児童の氏名や住所が変わったとき(他の市町村や海外への転出を含む)

③一緒に児童を養育する配偶者ができるとき、または児童を養育していた配偶者がなくなったとき

④受給者の加入する年金が変わったとき(受給者が公務員になったときを含む)

⑤離婚協議中の受給者が離婚をしたとき

⑥国内で児童を養育している者として、海外に住んでいる父母から「父母指定者」の指定を受けるとき

◆提出期限／6月30日(金) ※必着

◆提出期限／6月30日(金) ※必着

◆提出期限／6月30日(金) ※必着

◆提出期限／6月30日(金) ※必着

◆提出期限／6月30日(金) ※必着

該当する方は
問い合わせ
ください



広報「だいせん日和」は
UD フォントを使用しています

多くの人にとって「文字のかたちが分かりやすい」「文章が読みやすい」「読み間違えにくい」
ユニバーサルデザイン (UD) フォントを使用しています。

住環境の安全を守るため

木造住宅の耐震診断や耐震改修に補助金交付

【問い合わせ・申し込み】

建築住宅課 (大曲南庁舎 2階)

☎ 0187-66-4909

市

では、住宅の耐震診断や、耐震診断で危険と判定された住宅の耐震改修を行う場合に補助金を交付します。詳細は問い合わせください。市ホームページをご覧ください。

◆ 応募期限 / 11月30日(木)

※耐震診断支援事業は、先着順募集に達した場合、期間内でも募集を締め切ることがあります

【耐震診断支援事業】

対象となる住宅

- 市内にある住宅であること
- 昭和56年5月31日以前に建築された木造戸建て住宅であること(丸太組工法は除く)
- 店舗などとの併用住宅の場合、店舗部分の床面積が延べ面積の2分の1未満であること
- 過去に市の耐震診断、または耐震改修の補助金の交付を受けていないこと
- 個人の負担額 / 1万円

個人の負担額 / 1万円

※一般的な耐震診断費用は1戸当たり13万円程度ですが、このうち12万円は市などで負担します。

その他 / 市が委託する専門機関から耐震診断士を派遣します。

募集数 / 3戸

【耐震改修補助事業】

対象となる住宅

- 耐震診断支援事業の対象住宅の条件を満たしていること
- 耐震診断の結果、上部構造評点が1・0未満と判定された住宅であること
- 申請時に耐震改修に関する契約がされていないこと
- 補助金 / 上限50万円

※市住宅リフォーム支援事業との併用可

募集数 / 若干数

耐震診断評価

上部構造評点	判定	内容
1.5以上	倒壊しない	◎安全ですが点検を行いましょ
1.0以上、1.5未満	一応倒壊しない	○より安全にするために点検補修しましょ
0.7以上、1.0未満	倒壊する可能性がある	△補強工事を行い、1.0以上にしましょ
0.7未満	倒壊する可能性が高い	×早めに補強工事を行い、1.0以上にしましょ

上部構造評点を1.0未満から1.0以上にするための耐震改修を行う場合に補助金の交付を受けることができます。ただし、条件などがありますので申し込み前に相談してください。

補助金の活用事例を紹介①

「若者チャレンジ応援補助金」事業募集

【問い合わせ・申請】

だいせん Labo (若者チャレンジ推進室) ☎ 0187-63-1689

✉ young_challenge@city.daisen.lg.jp

活用事例①チャレンジタイプ

若手農業者が挑戦する

「トータルアグリカルチャー」プロジェクト

草薙真也さん(仙北)



共同作業



マルシェ

若手農業者のつながりを作り、それぞれの悩み・課題の解決や地域農業を元気にする取り組みを行うため「一般社団法人トータルアグリカルチャー」を立ち上げました。

ハウス施工など農作業(労働力)のシェアリングや、道の駅なかせんなどを会場にしたマルシェの開催、ホームページによる情報発信などを展開しています。また、大仙市にワイナリーを作りたいという夢の実現に向けて、ハウスブドウの試験栽培にも挑戦中です。

▶ 次回は、市の地域資源を使用した商品を通じて市のPRに取り組んだ事例を紹介します。

夢の実現や地域課題の解決などにチャレンジする若者を支援する「若者チャレンジ応援補助金」の提案事業を募集しています。

この補助金は、CF(※1)、またはGCF(※2)の利用を条件とするものがあり、GCFを利用する事業は、7月14日が申請期限です。

なお、補助金の提案事業募集に関する詳細は、だいせん日和5月号や市ホームページをご覧ください。問い合わせください。



詳細はこちら

※1 CF:クラウドファンディング
※2 GCF:ガバメントクラウドファンディング。地方公共団体が行うCFで、ふるさと納税の仕組みを利用する方法

ください。チャレンジする皆さんの応募をお待ちしています。
※1 CF:クラウドファンディング。
インターネットを介して不特定多数の人々から資金を調達する方法

対象の新婚世帯に最大 60 万円の補助金

大仙市結婚新生活支援事業

【問い合わせ・申請】

総合政策課 ☎ 0187-63-1111 内線 278

- 新** 新婚世帯の新生活を応援するため、住宅の取得費用や家賃、住宅リフォーム費用、引っ越し費用などの一部を補助します。
- なお、申請前に必ずご相談ください。
- ◆ **対象世帯**／令和5年3月1日以降に婚姻し、次の全てを満たす夫婦
 - ① 婚姻日の年齢がいずれも満39歳以下であること
 - ② 令和4年中の合計所得が500万円未満であること
- ※貸与型奨学金の返済を行っている場合、所得証明書をもとに算出した所得から、貸与型奨学金の年間返還額を控除します。
- ③ 少なくとも一方が市に住民登録し、その住所が申請する住宅の所在地であること
 - ④ 補助金の交付を受けてから2年以上、市内に生活の拠点を置く意思があること
 - ⑤ 過去にこの制度の補助を受けていないこと
 - ⑥ 公的制度による家賃補助などを受けていないこと
 - ⑦ 市税の滞納がないこと
- ◆ **対象経費**／令和5年4月1日から6年3月31日までに支払った次の費用

新婚さんの
新生活を応援

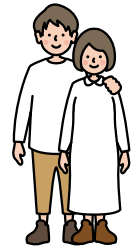

- 住宅取得費用：住宅（新築、中古）の取得費用
 - 住宅賃借費用：家賃、敷金、礼金、共益費、仲介手数料
 - 住宅リフォーム費用：修繕、増築、改築、設備更新などの工事費用
 - 引っ越し費用：引越業者や運送業者に支払った費用
- ※ただし、対象外の費用や対象となる期間など条件が異なる場合がありますので、必ず事前に相談してください。
- ◆ **補助金額**／
 - 夫婦ともに満29歳以下の新婚世帯：上限60万円
 - 右記以外の新婚世帯：上限30万円
 - ◆ **申請方法**／総合政策課、または各支所市民サービス課に用意している申請書（市ホームページからダウンロード可）に必要事項を記入し、必要書類を添えて、総合政策課に直接提出
 - ◆ **申請期限**／令和6年3月31日（日）

ひとり親世帯、非課税世帯（ひとり親以外）の子ども1人当たり5万円

子育て世帯生活支援特別給付金

【問い合わせ】

子ども支援課

☎ 0187-63-1111 内線 168

- 食** 品などの物価高騰に直面し影響を受けている低所得のひとり親世帯と非課税（ひとり親以外）世帯の生活を支援するため、子ども1人当たり5万円の特別給付金を支給します。
- ※詳細は、市ホームページをご覧ください。
- ◆ **共通事項**
 - ◆ **支給額**／子ども1人当たり5万円
 - ◆ **申請期限**／令和6年2月29日（木）
- ひとり親世帯への給付金**
- 対象／次の①～③のいずれかに該当する方
- ① 令和5年3月分の児童扶養手当を受給している方
 - ※申請不要です。対象者には、お知らせの通知を送付しています。
 - ② 公的年金等（遺族年金、障害年金、老齢年金、労災年金、遺族補償など）を受給しているため、児童扶養手当を受給していない方
 - ③ 食品などの物価高騰の影響を受けて家計が急変し、直近の収入が児童扶養手当の対象となる水準に減少した方

非課税世帯（ひとり親以外）への給付金

対象

- 令和4年度に実施した「子育て世帯生活支援特別給付金」の支給対象者であった方
- ※申請不要です。対象者には、お知らせの通知を送付しています。
- 平成17年4月2日から（障がいのある子どもは、平成15年4月2日から）令和6年2月29日までに生まれた子どもの養育者で、令和5年1月以降の収入が急変し、住民税非課税相当の収入に減少した方



市内を走る公共交通（バス・タクシー）で利用できる

交通助成券「のりのりきっぷ」申請受け付け中

【問い合わせ・申請】

地域活動応援課 ☎ 0187-63-1111 内線 227
各支所市民サービス課

利用できる事業者

事業者名	電話番号
羽後交通(株)	☎ 0187-63-2215
(資)大曲タクシー	☎ 0187-62-0050
(資)仙北タクシー	☎ 0187-62-0605
(資)サンタクシー	☎ 0187-62-3141
(資)おやしきタクシー	☎ 0187-62-4111
(資)よつやタクシー	☎ 0187-66-1428
新昭和タクシー(株)	☎ 0187-75-1038
中仙タクシー(資)	☎ 0187-56-2310
(資)黒銀タクシー	☎ 0187-62-8888
つなぐ介護・福祉タクシー	☎ 0187-65-8099
介護タクシー G・G	☎ 090-4631-4727

上記の公共交通で利用料金として使えます。

- ◆**対象・交付額・申請方法**
 - ① 市内在住の75歳以上（昭和24年4月1日以前生まれ）の方・年5千円分
 - お住まいの地域の支所市民サービス課（大曲地域は地域活動応援課）に電話で申請するか、窓口にて申請書を提出
 - ② 運転免許証を返納した方・年5千円分（1人3カ年まで）
 - お住まいの地域の支所市民サービス課（大曲地域は地域活動応援課）の窓口にて、警察署から交付される運転免許を返納した証明書（取消通知書、運転経歴証明書など）と申請書を提出

- ※①、②ともに申請は年度内1回 ※①、②ともに代理申請可
- ◆**利用方法**／公共交通の利用料金として、1枚100円として何枚でも利用できます。 ※おつりは出ません。
- ◆**利用期限**／令和6年3月31日(日)
- ◆**利用できる交通機関**／路線バス、コミュニティバス、循環バス、乗合タクシー、市民バス、中仙乗合自動車、一般のタクシー
- ◆**交付方法**／申請者の住所地に郵送
- ※②は、令和4年度以前に申請している方は電話申請可



受講生を募集します

メンタルヘルスサポーター養成講座

【問い合わせ・申し込み】

健康増進センター ☎ 0187-62-9301

メンタルヘルスサポーター養成講座開催日

期日	内容	講師
7/6(木)	○開講式 ○あなたも心ははればれ ゲートキーパー ○メンタルヘルスサポーターとは？	健康増進センター 臨床心理士・保健師
8/7(月)	接し方のポイントを知ろう！	臨床心理士
9/6(水)	接し方のポイントを知ろう！	臨床心理士
	メンタルヘルスサポーターの活動紹介と交流会	メンタルヘルスサポーター養成講座修了生
10/26(木)	こころの病気の理解と治療	サンメンタルクリニック
11/21(火)	○自分たちにできるこころの健康づくり活動を考える ○開講式	聖園学園短期大学 准教授

※内容などが変わる場合があります。

心の健康づくりや自殺予防活動に関する知識と技術を身に付ける「メンタルヘルスサポーター養成講座」(全5回を開催します)。

講座内では「ゲートキーパー」に関する講話も予定しています。講座修了後は、ゲートキーパーおよびメンタルヘルスサポーターとして活動することができ、興味のある方は、ぜひ申し込みください。 ※ゲートキーパー：悩んでいる人に気づき、声を掛け、話を聞いて、必要な支援につなげ、見守る人

- ◆**対象**／市内在住の20歳以上の方で、心の健康づくりや自殺予防活動に関心があり、継続して講座に出席できる方
- ◆**期日**／左表のとおり
- ◆**時間**／午後1時30分～3時30分ごろ
- ◆**会場**／大仙市健康福祉会館
- ◆**定員**／20人
- ◆**参加費**／無料
- ◆**申し込み方法**／健康増進センターに電話で申し込み
- ◆**申込期限**／6月15日(木)
- ※定員になり次第、締め切り

市からのお知らせ

関連事業の相談・依頼ができる事業者として紹介 空き家総合パンフレットのスポンサーを募集

空き家の発生抑制や有効な利活用、適正な管理、解体に関する情報などを幅広く提供する「空き家総合パンフレット」に掲載するスポンサーを募集します。

スポンサーとなった場合は、関連する事業の相談や依頼ができる事業者として紹介されます。応募要件などの詳細は、市ホームページ（左下の二次元コード）で募集要項を確認してください。

◆掲載対象事業／

- ①空き家の「賃貸」「売却」に関する事業者（土地や建物の売買などを行う事業者、リフォーム事業者など）
- ②空き家の「管理」に関する事業者（市の空き家管理サービス登録事業者）
- ※新規登録可

③空き家の「解体」に関する

事業者（解体工事を行う事業者）

◆スポンサー料／

対象1事業当たり5千円

◆掲載期間／7月から令和6年6月まで

◆掲載内容／事業者名、所在地、電話（ファクス）番号

※スポンサーの応募状況により、掲載枠のサイズが異なります。

◆応募方法／事前相談の上、窓口または郵送

◆申請期限／6月16日（金）

※郵送の場合、必着

◆問い合わせ

総合防災課 内線386



募集要項など詳細はこちら

市ホームページ



6月の献血日程

期日	時間	会場
14日（水）	10:00～11:30	仙北地域振興局
	13:00～14:00	
	15:00～16:00	羽後信用金庫 大曲南支店
18日（日）	10:00～16:00	イオンモール大曲
27日（火）	10:00～11:20	宮腰精機機 刈和野工場
	12:15～13:15	市役所西仙北庁舎
	15:00～16:00	ミツワ(株) ホクトブラ事業部

18日は、昼休憩のため担当者が不在の時間があります。ご了承ください。会場・時間は、変更になる場合があります。

問い合わせ

健康増進センター
☎0187-62-1015
同西部 ☎0187-75-0476
同東部 ☎0187-56-7211

6月7日午前11時ごろ 情報伝達試験を実施



防災ラジオは自動的に電源が入り、起動信号音の後に試験放送が流れます。

全国瞬時警報システム（Jアラート）を用いた情報伝達試験を実施します。

防災ネットだいでんんのテストメールが一斉送信されるほか、FMはなびでは番組に割り込み、防災ラジオ起動信号音の後に試験放送が流れます。

※Jアラート：地震や津波などの災害情報、武力攻撃などの緊急情報を、ラジオや携帯電話、スマートフォンなどに瞬時に伝えるシステム

◆日時／6月7日（水）

午前11時ごろ

◆問い合わせ

総合防災課 内線316

大曲古文書に親しむ会 会員募集

江戸時代の古文書を読んでみませんか。興味のある方はご連絡ください。

◆日時／毎月第1・3水曜日の午後1時30分～3時30分

◆会場／大曲図書館
【問い合わせ・申し込み】
大曲図書館
☎0187-62-1012

海外で友達をつくらう 韓国LABOスタディツアー参加者募集

韓国の青少年交流団体（韓国LABO）の文化交流プログラムに参加してみませんか。

◆対象／市内在住の小学6年生から大学生までの方

◆日時／7月27日（木）から8月1日（火）までの5泊6日

◆目的／韓国・ソウルの内容／韓国LABO主催のキャンプへの参加、韓国文化体験など

◆定員／6人

◆参加費／約8～11万円（日韓往復航空チケット＋旅行保険実費分）

※大仙市国際交流協会には、5千円の補助あり

※参加費は、チケットの手配が完了後に確定金額を連絡

◆申し込み方法／左の二次元コードから申し込み

◆申し込み期限／6月21日（水）

※7月12日（水）と19日（水）午後6時から、事前研修を行います。

◆問い合わせ・申し込み

観光交流課 内線251



申し込みはこちらから

令和6年度大曲仙北広域市町村圏組合 職員(上級職)採用試験

- ◆ **受験資格**／平成5年4月2日以降に生まれた方で大学を卒業した方、または令和6年3月31日まで卒業見込みの方
 - ◆ **職務内容**／管理課、または介護保険事務所に勤務して行政事務に従事
 - ◆ **受験案内・申込書請求**／大曲仙北広域市町村圏組合事務局管理課で受け取ることができ、組合ホームページ(<https://www.os-kouki.org/>)からダウンロード可。
 - ◆ **採用予定人員**／若干名
 - ◆ **申込期間**／6月1日(木)から7月14日(金)までの
- 午前9時～午後5時(土・日、祝日を除く)
※郵送の場合は、7月14日の消印有効
- **第1次試験**
期日／8月20日(日)
会場／大曲交流センター
科目／大学卒業程度的一般教養試験、適性検査
- **第2次試験**
期日／9月19日(火)
※詳細は、第1次試験合格者に文書で通知します。
- 【問い合わせ・申し込み】**
大曲仙北広域市町村圏組合事務局管理課
☎0187(62)5187

学びい囲碁サロン

囲碁を通じて子ども同士交流しませんか。大仙市子ども囲碁普及指導者会の指導のもと、囲碁を基礎から学ぶことができます。

- ◆ **対象**／小・中学生、高校生
- ◆ **日時**／金曜日の午後7時～8時30分

※月末や小・中学校の長期休業期間中の開催については問い合わせください。

- ◆ **会場**／大曲地域職業訓練センター
- ◆ **参加費**／1回100円

【問い合わせ】
生涯学習課 内線339



囲碁を通じて交流しながら、楽しく囲碁を学びませんか。

ご協力をお願いします 市ホームページ リニューアルに関する アンケート

市ホームページのリニューアルに向けたウェブアンケートを実施します。

市では、市民の皆さんをはじめ、多くの方々からホームページで各種情報を発信しています。現在、情報をより探しやすい見やすいホームページにするため、リニューアルの準備を進めています。利用者の皆さんが、現在のホームページをどのよう感じているか意見を伺い、今後のリニューアルに役立てます。アンケートへのご協力をお願いします。

- ◆ **対象**／市ホームページを利用している方
- ◆ **回答方法**／市ホームページでのウェブアンケート

※詳細は、左の二次元コード

◆ **回答期限**／6月15日(木)

【問い合わせ】
広報広聴課 内線274



詳細はこちら

「宮古の海」に子育て世帯を無料招待

市と友好交流都市協定を締結している岩手県宮古市が、大仙市内の子育て世帯を本州最東端「宮古の海」へ無料招待します。

- ◆ **対象**／市に住民登録している小学生を含む家族
- ◆ **期日**／8月4日(金)・5日(土)の1泊2日
- ◆ **定員**／80人

※定員を超えた場合は抽選

◆ **応募方法**／下の二次元コード、または観光交流課に用意している応募用紙(市ホームページからダウンロード可)に必要な事項を記

8月4日(金) ※7:40 大曲庁舎集合	
8:00	大曲庁舎バス出発(途中、隼石とやまびこ館で休憩)
12:55	藤原ふ頭(ペリッシマ見学・記念撮影)
13:25	浄土ヶ浜観光・昼食(浄土ヶ浜レストハウス)
15:30	真崎海岸(地引網体験)
17:00	ホテルチェックイン・夕食(グリーンピア三陸みやこ)
19:10	出崎ふ頭(遊覧船ナイトクルーズ、花火観覧・～19:40)
8月5日(土) ※18:20 大曲庁舎着予定	
8:45	ホテル出発
9:00	とれたろう(わかめ芯抜き体験)
10:15	水産科学館
11:30	昼食(シートピアなど)
12:40	魚菜市场
13:40	バス出発(途中、隼石とやまびこ館で休憩)



三陸復興国立公園にある岩手県宮古市の浄土ヶ浜



申し込みはこちらから

入し、郵送、ファクス、メールのいずれかで応募

◆ **応募期限**／6月20日(火) ※必着

◆ **注意事項**／長時間の団体行動です。行程などを十分確認し、応募ください。

【問い合わせ・応募】
〒014-8601
観光交流課 内線216
☎0187(63)1119
✉ kouyuu@city.daisen.lg.jp

市からのお知らせ

発泡スチロール拠点回収

発泡スチロールは汚れを落としてラベルなどを剥がし、指定された時間・場所に持ち込んでください。
※持ち込みは、お住まいの地域に関わらず、どの会場でも可

◆期日／6月4日(日)

◆回収するもの／
魚箱などの容器、電化製品などの梱包こんぼうに使用されているものなど

◆回収しないもの／

コース	時間	会場
西仙北 ↓ 協和 ↓ 神岡 ↓ 南外	8:30～ 8:50	大沢郷地区公民館
	9:20～ 9:50	協和庁舎
	10:10～10:30	峰吉川基幹集落センター
	10:50～11:20	西仙北庁舎
	11:40～12:00	土川地区公民館
	13:30～13:50	北檜岡公民館
	14:10～14:40	神岡庁舎
	15:10～15:30	南小学区コミュニティセンター
	15:50～16:20	南外庁舎

コース	時間	会場
太田 ↓ 中仙 ↓ 仙北 ↓ 大曲	8:30～ 9:00	太田庁舎
	9:20～ 9:40	中仙公民館豊川分館
	10:00～10:30	中仙庁舎
	10:50～11:05	中仙公民館清水分館
	11:30～12:00	仙北庁舎
	13:30～14:00	四ツ屋公民館
	14:20～14:50	大曲庁舎
	15:10～15:30	藤木公民館

※発泡スチロールの排出量が多い場合など、多少時間がずれ込む場合があります。

食品用トレイ(拠点回収ボックス)に出してください)、

事業用・建築資材として使用されているもの(産業廃棄物のため、回収できません)、汚れのひどいもの(リサイクルできないため、細かくして燃やせるごみに出してください)など

【問い合わせ】

生活環境課 内線186
各支所市民サービス課

女性人材リスト登録者募集

市の「女性人材リスト」に登録し、各種審議会の委員などとして、あなたの知識や経験を市の政策・方針決定の場に生かしてみませんか。

◆応募要件／

18歳以上の女性で、次の要件を満たす方

○市内在住、または在勤の方、もしくは市内の団体に所属している方

○興味・関心のある分野で、女性の視点や経験などを生かしてみたい方

◆応募方法／

所定の申請書に必要事項を記入し提出

※申請書は、市ホームページからダウンロードできるほか、希望する方には郵送します。

【問い合わせ・応募】

総合政策課 内線278
☒ sougou@city.daisen.lg.jp

市ホームページ



納期限のお知らせ

6月は市県民税(普通徴収)1期の納付月です。忘れずに納期限内の完納をお願いします。
納期限/6月30日(金)

毎月最終土曜「花火の日」 6月のイベント

FMはなび
「花火の星」公開収録
第2回はなび・アム・フォーラム
～女流花火師大会～

日時 | 6月24日(土)
午後1時30分～
会場 | はなび・アム別館(入場無料)

問い合わせ

はなび・アム
☎ 0187-73-7931

美郷町と大仙市にまたがる「真木真昼県立自然公園」 ニッコウキスゲ観賞和賀岳登山

薬師岳(標高1218メートル)北側の薬師平に群生する「ニッコウキスゲ」を観賞し、和賀岳(標高1439メートル)に登頂します。

初夏の薫りと尾根を吹き抜ける爽やかな風を体感しながら、和賀岳・薬師連山の雄大な自然に触れてみませんか。

◆コース／甘露水口登山口

↳滝倉↳薬師岳・薬師平
↳和賀岳(上級者向け)

※折り返し(登り5時間・下り4時間)

◆日時／7月8日(土)

※予備日/7月9日(日)

◆時間／午前5時50分集合(午前6時出発)

◆集合場所／

真木溪谷小路又駐車場

◆定員／30人

◆参加費／2千円(ガイド料、傷害保険料含む)



薬師平に広がるニッコウキスゲ群落(奥に薬師岳を望む)

◆申し込み開始/電話のみ

6月21日(水)午前9時

※定員になり次第終了

◆問い合わせ・申し込み
太田支所市民サービス課

水道水 安全・安心 これからも
全国水道週間作品募集



第65回水道週間に合わせ、水道水に対する理解を深めてもらうため、作文、図画、習字、標語の作品を募集します。

- 小学4～6年「水道週間」
- 【標語】水道に関するもの
- 対象／制限なし
- ◆応募期限／7月31日(月)
- ※当日消印有効
- ◆応募先／〒102-0074 東京都千代田区九段南 4-8-9 水道会館内 日本水道新聞社 「水道週間懸賞募集係」
- ※7月21日(金)までに作品を上水道局経営管理課へ提出していただければ、市が取りまとめし、同社宛に送付します。
- 【問い合わせ・応募】 上下水道局経営管理課 内線380

◆募集内容／
【作文】水道に関するもの

対象／小・中学生
○小学1年～3年 800字以上
○小学4年～6年 1200字以上
○中学生 1600字以上

【図画】水道に関するもの
※標語は入れないこと

対象／小・中学生
【習字】

対象・題材／
○小学1～3年「みず」

就学や教育に関する相談会

子どもの発達や気になる行動への対応、就学に関する悩みや相談などについて、主に保護者を対象とした教育相談会を行います。

- ◆日時／7月26日(水) 午前10時～午後3時
- ◆会場／神岡農村環境改善センター
- ◆申込期限／7月14日(金)
- 【問い合わせ・申し込み】 教育指導課 内線342

6月11日(日)臨時開設
休日マイナンバーカードを受け取れます

市民課と各支所市民サービス課で、マイナンバーカードを受け取れます。希望する方は、6月8日(木)までに最寄り(受け取り希望)の庁舎の市民課、または支所市民サービス課へ予約をお願いします。

◆開設日時／6月11日(日) 午前8時30分～午後5時

◆開設場所／市民課、各支所市民サービス課

毎月最終日曜は市民課(大曲庁舎)で受け取れます
受け取りを希望する方は希望日の3日前(直前の木曜)までに予約をお願いします。

【問い合わせ】 市民課 内線120 各支所市民サービス課

申請サポートも実施中!
ぜひご利用ください



今年度はテーマを設けて開催
大仙市議会「市政懇談会」を開催します

大仙市議会議員が議会活動などを報告し、市民の皆さんからのご意見を伺います。今回は地域ごとにテーマを設け、話題の中心として深掘りします。その他、市政全般にわたっての質問をいただきます。意見交換します。また、土・日開催も予定しています。どなたでも気軽にお越しください。

【問い合わせ】 議会事務局 内線303

大仙市議会「市政懇談会」開催日程

期日	時間	会場	テーマ
6/23(金)	10:00～	神岡福祉センター	屋内遊び場新設を含む、神岡中央公園周辺の利活用
	13:30～	南外コミュニティセンター	少子高齢化
6/24(土)	10:00～	藤木公民館	安全・安心な地域づくり
	13:30～	四ツ屋公民館	○高齢者に対する福祉事業 ○空き家対策
6/25(日)	10:00～	大川西根公民館	少子化対策
	13:30～	はなび・アム	子育て関連
6/26(月)	10:00～	さくまる館(仙北庁舎隣)	多目的人工芝グラウンドの活用
	13:30～	おおたコミュニティプラザ	○東部エリアの観光ビジョン ○農業後継者の人材育成・人手不足解消策
6/27(火)	10:00～	協和庁舎	農業振興策
	13:30～	大綱交流館	豪雨豪雪等自然災害対策
6/28(水)	10:00～	中仙農村環境改善センター	子育て関連

市からのお知らせ

史跡を歩き文化を学ぶ 南外ふるさと探訪

南外地域の史跡を巡り、昔語りを体験してふるさと南外の魅力を再発見してみませんか。

◆対象／市内在住の方
◆日時／6月24日(土)
午前9時～正午(南外公民館集合・解散)

◆コース／栖岡城趾～南外民俗資料交流館(堀井徳五郎の昔語り)

◆定員／15人
◆申込期限／6月16日(金)
※定員になり次第締め切り

※動きやすい服装・靴でお越しください。

◆その他／小・中学生に「ふるさと博士」3ポイント、健幸まちづくりプロジェクト参加者に100ポイント付与

【問い合わせ・申し込み】

南外公民館
☎0187(74)2130

アーカイブズ新着資料展 「佐藤弥助家文書」

旧江原田村(西仙北地域)の肝いりを代々務めた佐藤弥助家文書に残る記録から、江戸時代の国境(秋田藩・亀田藩・矢島藩)の争いや雄物川の氾濫の歴史、強首地域の人々の暮らしの変遷をたどります。

◆期間／6月13日(火)から

8月26日(土)まで(日・月祝日は休館)

◆時間／午前9時～午後5時

◆会場／大仙市アーカイブズ展示室2

※6月27日(火)から8月17日(木)まで、秋田県公文書館開館30周年記念連携展「アーカイブズのチカラ おらだの記憶展 in 大仙」を同時開催

◆お問い合わせ
大仙市アーカイブズ
☎0187(77)2004

シニア料理教室(東部)

低栄養予防のために「シニア世代の栄養」について学んでみませんか。栄養に関する講話と調理実習を行います。男性や調理に自信のない方もお気軽に申し込みください。

※9月に大曲地域、10月に西部地域を会場に開催予定

◆対象／市内在住の60歳以上の方で、全4日間受講できる方

◆日時／6月21日(水)、7月5日(水)・19日(水)、8月2日(水)の午前10時～正午

◆会場／仙北ふれあい文化センター

◆定員／15人

◆参加費／無料

◆申込期限／6月12日(月)

◆お問い合わせ・申し込み
高齢者包括支援センター
東部
☎0187(56)7125

低所得世帯への 物価高騰対策支援 給付金

令和5年度住民税非課税世帯および均等割のみ課税世帯が対象です。対象世帯には、7月下旬に通知を発送予定です。詳細は、だいせん日和7月号でお知らせします。

問い合わせ

社会福祉課
☎0187-63-1111
内線173

各庁舎の電話番号

大曲(本庁) ☎0187-63-1111
神岡 ☎0187-72-2111
西仙北 ☎0187-75-1111
中仙 ☎0187-56-2111
協和 ☎018-892-2111
南外 ☎0187-74-2111
仙北 ☎0187-63-3003
太田 ☎0187-88-1111

ヤングケアラーに関する講演会

ヤングケアラーとは、本来大人が担うとされる家事や家族の世話などを日常的に行っている子どものことです。皆さんもヤングケアラーについて一緒に考えてみませんか。

◆日時／6月30日(金)
午後2時～

◆会場／仙北ふれあい文化センター

◆講師／小原秀和さん(社会福祉法人あけぼの会副理事長)

【問い合わせ】

社会福祉課 内線162

落語芸術協会「全国寄席演芸公演」 おおまがり寄席2023

◆日時／7月1日(土)

午後2時～4時
(午後1時30分開場)

◆会場／大曲市民会館・大ホール(未就学児入場不可)

◆出演／三笑亭夢太郎、笑福亭鶴二、桂文治、春風亭昇吾、ナオユキ、桂空治

◆チケット／全席自由

○前売り2千円
○当日2500円

※チケットは弘前芸術鑑賞会予約サイトのほか、大曲市民会館



館、チケットぴあ(Pコード6501586)で購入できます。

◆お問い合わせ
大曲市民会館
☎0187(63)8766

西仙北

NISHISENBOKU

西仙会 歌と踊りの交流会

- ◆日時／6月18日(日)午前10時～(午前9時開場)
- ◆会場／大綱交流館
- ◆入場料／無料
- 【問い合わせ】
西仙会 佐藤さん
090(2029)8113

南外

NANGAI

菌ちゃん農法勉強会& ミネラル食育のお話

- ◆一部では、発酵の力を生かした菌ちゃん農法の勉強会と吉田俊道さんの講演会を行います。二部では、食学ミネラルアドバイザーの国光美佳さんの講演会を行います。
- ◆日時／6月11日(日)午前9時～午後3時30分
- ◆会場／一部の勉強会…畑(南外赤平台野66-28)、一部および二部の講演会…湯ノ又児童館

◆定員／各部50人

◆参加費／各部1500円

※両部参加の場合、2500円

※高校生以下無料

◆持参するもの／長靴、手袋、農作業できる服装

【問い合わせ・申し込み】

南外もぐらの会
代表 加賀屋さん
070(4135)1926
nangainogura@gmail.com

第16回

榎岡さなぶり酒花火

◆午後6時30分からは、お笑い芸人「ハナコ」のお笑いライブを行います。そのほか、キッチンカーなども多数出店しますので、ぜひお越しください。

◆日時／6月3日(土)午後4時～

※花火打ちは午後7時40分

◆会場／南外体育館駐車場

【問い合わせ】

事務局 秋田清酒(株)
0187(63)1224



中仙

NAKASEN

八乙女公園 ボランティア募集

- ◆八乙女山を守る会では、春と秋に桜の木の育樹ボランティアを行っています。
- ◆桜の木の剪定などの手入れを行います。一緒に「八乙女の桜」を育てる活動を楽しめませんか。
- ◆日時／6月25日(日)午前8時30分～
- ◆場所／八乙女公園
- 【問い合わせ・申し込み】
八乙女山を守る会事務局
0187(56)4515

仙北

SENBOKU

高梨朝市

- ◆毎月第4日曜日に「高梨朝市」を開催します。
- ◆6月のテーマは「世界の朝ごはん」。このほか、農産物の販売やクラフト販売、体験型ワークショップなど多彩な店舗が集まります。
- ◆地域の皆さんで交流しましょか。(小雨決行)
- ◆日時／6月25日(日)午前7時～11時
- ◆会場／高梨商店(高梨小向かい)
- 【問い合わせ】
高梨商店
0187(73)7871
- 「仙北古文書研究会」
会員募集
- ◆江戸時代の古文書を一緒に読んでみませんか。
- ◆日程／毎月第1・3木曜日
- ◆会場／仙北ふれあい文化センター
- 【問い合わせ・申し込み】
佐々木さん
090(4314)6951
- 「暮らしの達人講座」黒田先生の姿勢改善講座
- ◆正しい姿勢で体を動かして、翌日のスッキリ感を実感してみませんか。
- ◆日時／6月19日(月)午前10時～正午
- ◆会場／仙北ふれあい文化センター1階シルバーホール
- ◆定員／20人
- ◆参加費／500円

んか。(小雨決行)

◆日時／6月25日(日)午前7時～11時

◆会場／高梨商店(高梨小向かい)

【問い合わせ】

高梨商店
0187(73)7871

「仙北古文書研究会」

会員募集

◆江戸時代の古文書を一緒に読んでみませんか。

◆日程／

毎月第1・3木曜日

◆会場／仙北ふれあい文化センター

【問い合わせ・申し込み】

佐々木さん
090(4314)6951

「暮らしの達人講座」黒田

先生の姿勢改善講座

◆正しい姿勢で体を動かして、翌日のスッキリ感を

実感してみませんか。

◆日時／6月19日(月)午前

10時～正午

◆会場／

仙北ふれあい文化センタ

ー1階シルバーホール

◆定員／20人

◆参加費／500円

◆持参するもの／バスタオル、フェイスタオル、飲

物、筆記用具

◆講師／黒田恵美子さん(健康運動指導士)

【問い合わせ・申し込み】

ふれあい文化センター
0187(69)3333

「暮らしの達人講座」

「園芸講座」

◆すてきな寄せ植えを作るコツを紹介します。季節を感じる寄せ植えを楽しみましょう。

◆日時／6月25日(日)午後

1時30分～3時

◆会場／仙北健康広場

屋内ゲートボール場

◆定員／20人

◆参加費／千円

◆持参するもの／手袋、移植ベラ、お好みの草花購入代金(500円程度)

◆講師／

稲川さん(コイケ種苗(株))

【問い合わせ・申し込み】

ふれあい文化センター
0187(69)3333



6月の市長日程

※日程は変更になる場合があります。

神岡図書館のおすすめ

ゆうこさんのルーペ

多屋 光孫(著) 合同出版



ゆうこさんは、生まれたときから目がよく見えません。本を読むときは「ルーペ」を使います。はやたくんはゆうこさんの「ルーペ」に興味津々です。皆さんがはやたくんだったらどうしますか？

この本は、ゆうこさんやはやたくん、はやたくんのお父さんなど、さまざまな立場から障がいとは何かを身近に考える教材絵本です。ぜひ多くの方に読んでほしい一冊です。

新着図書

6月

ここで紹介する以外にもたくさんの本をそろえています。希望する本がない場合は、図書館職員に声を掛けてください。市内の各図書館のほか、県立図書館からも取り寄せできます。

幼児・児童向け図書

- ぎょうれつのできるチョコレートやさん / ふくざわゆみこ
- 名探偵コナンのプログラミング入門 / 青山剛昌
- アンパンマンたんじょう / やなせたかし
- びよん / 内田麟太郎
- ぼくのスカート / ピーター・ブラウン

小説・一般向け図書

- Another side of 辻村深月 / 辻村深月
- 忍びの副業 / 畠中恵
- ザ・ミツシヨ / 堂場瞬一
- 内角のわたし / 伊藤朱里
- マイ・リトル・ヒーロー / 冲方丁
- たとえ祈りが届かなくても君に伝えたいことがあるんだ / 汐見夏衛
- 美しき人生 / 蓮見圭一
- 検察特捜 / 中嶋博行
- はるか、ブレーメン / 重松清
- イラストでサクッとわかる！認知バイアス
- 世界でいちばんやさしい教養の教科書 / 児玉克順
- 1日1アイデア / 高橋晋平
- 老いも孤独もなんのその「ひとり老後」の知恵袋 / 保坂隆

各図書館イベント【6月】 /

【おはなし会】

- 中 仙 6月9日(金)午前10時30分～11時
- 大 曲 6月10日(土)午前10時30分～11時
- 仙 北 6月10日(土)午前10時30分～11時
- 神 岡 6月18日(日)午前10時～11時
- 西仙北 6月24日(土)午前10時～11時

【大人向けのおはなし会】

- 神 岡 6月18日(日)午前11時

各図書館休館日(状況により休館日を変更する場合があります)

- 大曲図書館 | 毎週水曜日(祝日の場合は翌平日)
- 大曲以外の7図書館 | 毎週月曜日(祝日の場合は翌平日)

【6月】▼大曲 = 7日(水)・14日(水)・21日(水)・28日(水)

▼大曲以外の7図書館 = 5日(月)・12日(月)・19日(月)・26日(月)

各図書館問い合わせ

大曲図書館 ☎ 0187-62-1012	協和図書館 ☎ 018-892-3830
神岡図書館 ☎ 0187-72-2501	南外図書館 ☎ 0187-74-2130
西仙北図書館 ☎ 0187-75-0099	仙北図書館 ☎ 0187-69-3334
中仙図書館(中仙市民会館内) ☎ 0187-56-7200	太田図書館(太田生活改善センター内) ☎ 0187-86-9460

- 1日・木 定例記者会見
- 3日・土 植岡さなぶり酒花火
- 4日・日 秋田おばこ節全国大会開会式
- 6日・火 全国市長会理事・評議員合同会議(東京都) 市長フォーラム(東京都)
- 7日・水 第93回全国市長会議(東京都)
- 8日・木 市議会定例会(本会議第2日)
- 9日・金 市議会定例会(本会議第3日)
- 14日・水 座間市との災害対策連絡会議
- 16日・金 大仙市企業連絡協議会令和5年度総会
- 17日・土 大仙市首都圏ふるさと会懇話会(東京都)
- 19日・月 県南8期成同盟会合同要望会 雄物川・成瀬ダム合同要望会
- 20日・火 市議会定例会(本会議第4日)
- 21日・水 仙北ふれあい公園多目的人工芝グラウンド竣工式 大曲仙北広域市町村圏組合正副管理者会議
- 23日・金 大仙市花火産業構想推進プロジェクト会議
- 26日・月 県南道路関係5同盟会合同要望会(東京都～27日)
- 29日・木 大曲仙北広域市町村圏組合議会臨時会
- 30日・金 大仙市民生委員・児童委員研修会

市長交際費

(4月1日～30日)

摘要	件数	金額
慶祝	21	149,938円
協賛	0	0円
弔慰	1	10,000円
合計	22	159,938円

※慶祝 = 市長等が出席する行事の会費やお祝いなど
 ※協賛 = 各種事業協賛金や各種大会市長賞など
 ※弔慰 = 行政委員会の委員等、市政に深く関わりのある方や旧市町村の功労(績)者に対する香典など



マルタ共和国で行われた「国際花火シンポジウム」に参加した老松市長(4月22日～27日) 世界各国から400人以上の花火関係者が集まる中で、「大曲の花火」の魅力を世界にPRしました。

健康は日々のチェックから

健康通信

問い合わせは各健康増進センターへ

健康増進センター（健康福祉会館内／大曲）
西部（西仙北庁舎内／神岡・西仙北・協和・南外）
東部（中仙庁舎内／中仙・仙北・太田）
子育て世代包括支援室「すくすくはなび」

☎0187-62-1015
☎0187-75-0476
☎0187-56-7211
☎0187-73-6811



年に1回の健康チェック 各種健診(検診)について

◆内容／特定健診、後期高齢者健診、一般健診、肺がん等検診、大腸がん検診、前立腺がん検診、30・35歳血液健診、肝炎ウイルス検診

◆日程・会場／土・日を除く

○6月1日(木)から12日(月)まで…中仙農村環境改善センター

○6月13日(火)から16日(金)まで、6月26日(月)から28日(水)まで…仙北ふれあい文化センター

○6月29日(木)から7月3日(月)まで…南外コミュニティセンター

※受付時間や注意事項などの詳細は、日程表・健診ガイド(健診(検診)登録者には送付済み)を確認してください。

日程表・健診ガイドは市ホームページにも掲載しています。

＼スマホで確認！／



詳細は、こちら



「食べること」について考えてみませんか 6月は食育月間、毎月19日は「食育の日」

食育とは、食に関する知識を身に付け、健康的な食生活を実践する「力」を育むことです。生涯を通じて心と体の健康を維持し、生き生きと暮らしていくためにも、食育は大切です。

毎月19日は、食育の「育(いぐ)」の当て字から「食育の日」となっています。例えば、誰かと一緒に食事することで食事の大切さや楽しさを知る、食事を作る、食べ物や食材を作る人に感謝をする、といったことも食育で育てたい力の一つです。この機会に、毎月19日は「食べること」について考えてみませんか。

市では、毎年6月19日の「食育の日」にあわせて、大仙市食生活改善推進協議会と合同で街頭キャンペーンを実施しています。今年はタカヤナギイーストモールで午前10時から実施予定です。興味のある方は、ぜひお立ち寄りください。



正しい知識を身に付けて、おいしく、楽しく食べよう！



いきいき広場

地域の皆さんが、安心して住み慣れた地域で暮らすために

生き生きとした毎日を過ごすために

体操動画をリニューアルしました！

市ホームページで公開している体操動画をリニューアルしました。目的に合った体操を選んで、短時間で楽しく体を動かすことができます。

毎日できる簡単な体操を覚えたい！

そんな方には

「テイクテン！」

がおすすめです！

簡単なストレッチや筋力トレーニングで全身をバランスよく動かすことができます。

口の渇きが気になる、口の動きを良くしたい！

そんな方には

「だいせんどんパン」

「お口の体操」

がおすすめです！

口の体操をすることで、唾液が出やすくなり、舌が滑らかに動いて食べ物の飲み込みが良くなります。

頭を使って認知症予防をしたい！

そんな方には

「コグニサイズ」(※)

がおすすめです！

頭を使いながら運動をすることで、記憶力アップや認知症予防につながります。

※国立長寿医療研究センターが開発した、認知症予防を目的とした取り組みの総称

動画は、こちら



だいせんどんパン
お口の体操



テイクテン！
コグニサイズ

お問い合わせは高齢者包括支援センターへ

高齢者包括支援センター ☎0187-63-1111(内線196)
西部(西仙北庁舎内) ☎0187-87-3970
南部(社会福祉協議会本所) ☎0187-88-8030

医療介護連携室 ☎0187-63-8864
東部(中仙庁舎内) ☎0187-56-7125
協和(社会福祉協議会協和支所) ☎018-892-3838

5月号に
お便りをいただきました！
ありがとうございます！！



皆さんからのお手紙

人

人口減少が進んでいます。大仙市は10年後、20年後はどのようなようになっていくのでしょうか。人口は減少しても大仙市に住み続ける人が「健幸」と思えるようなまちになっているのでしょうか。いろいろな面から想像してみたいですね。

西仙北 50代女性

だ

いせん日和5月号の表紙の写真、桜アーチ街道の桜並木もすてきでしたが、水面を彩る桜と花びらに感動しました。素晴らしい写真をありがとうございます。

協和 70代女性

お手紙をお待ちしています！

「皆さんからのお手紙」は、市民の皆さんのコーナーです。市政への質問や意見のほか「だいせん日和」に関する感想や要望などを聞かせてください。

宛先はこちら

〒014-8601 だいせん日和「お便り広場」係

住所・氏名・年齢を明記し、手紙・はがき、FAX(0187-63-1119)、メール(kouhou@city.daisen.lg.jp)で送ってください。

参加者募集中！

「健幸まちづくりプロジェクト」に参加して健康づくりに取り組む皆さんを紹介



わたしの健幸プロジェクト 加藤春男さん(大曲)



——プロジェクトに参加したきっかけは？

加藤さん 広報を見て「健幸まちづくりプロジェクト」を知りました。スポーツが好きな私にはピッタリな取り組みだと思い、参加しました。

——普段はどのような運動をしていますか。

加藤さん 平日はスポーツクラブの活動でさまざまなスポーツをしています。土・日は活動がないので、ジョギングやウォーキングなどで体を動かすようにしています。

——活動量計を持ち始めて、何か変化したことはありますか。

加藤さん 歩数が可視化できるようになったので、一日一万歩を目標に生活するようになりました。また、スポーツクラブと一緒に活動している人と歩数を競い合うことで、コミュニケーションの機会も増え、日々の運動がより楽しくなりました。

——今後の目標はありますか。

加藤さん 「歩く」ことはスポーツはもちろん日々の生活でも基本です。歳を重ねても健康で元気に生活できるように、これからも運動を続けていきたいです。

「健幸法」教えてください！ 取材に協力いただける 事業所・個人を募集中！

「健幸まちづくりプロジェクト」に参加している方で、取材に協力いただける事業所や個人を募集しています。

あなたが実践している「健幸法」を皆さんに紹介してみませんか。取材にご協力いただける方は、ご連絡ください。

※取材にご協力いただいた方には、健幸ポイント「100ポイント」をプレゼントします。

問い合わせ・連絡先

健幸まちづくり推進室

☎ 0187-63-5255

いろいろなスポーツをすると、
違った魅力を発見できて楽しいです。

加藤春男さん



仙北ふれあい公園多目的人工芝グラウンドの 愛称が決定しました！

7月オープン予定の「仙北ふれあい公園多目的人工芝グラウンド」の愛称を募集したところ、6歳から88歳までの幅広い年齢層の方から、223件の応募をいただきました。

審査の結果、藤井雅文さん(大曲)の

「ふれあいスポーツランドソラーレ」

が最優秀賞に選ばれました。

決定した愛称「ふれあいスポーツランドソラーレ」は市ホームページや各種PR活動で活用させていただきます。

審査結果

最優秀賞(1点)

○「ふれあいスポーツランドソラーレ」

藤井雅文さん(大曲)

優秀賞(4点)

○「ふれあいグリーンフィールド」

森川艶人さん(美郷町)

○「グリーンフィールド大仙」

荒木純さん(大曲)

○「大仙グラスフィールド」

堀田真由美さん(大曲)

○「ドリームフィールド大仙」

吉川祐弘さん(大曲)

入賞(5点)

○「グリーンフィールドDAISEN」

小林明夫さん(神岡)

○「大仙フィールドWAKAJI」

齊藤英明さん(神岡)

○「大仙みんなのスタジアム」

米谷琉誠さん(東大曲小)

○「ドリームフィールドdaisen」

齊藤蓮仁さん(大曲中)

○「コレッジ(village)大仙」

吉田剛さん(仙北)

介護保険事務所 からのお知らせ

施設・ショートステイ 利用時の食費・居住費の 負担軽減

【問い合わせ】

介護保険事務所保険給付班 ☎0187-86-3911

各高齢者包括支援センター、各支所市民サービス課

介護老人福祉施設や介護老人保健施設、ショートステイを利用する場合、サービスの利用者負担(1~3割)の他に、施設などでの食費と居住費(滞在費)が全額かかります。

低所得者の方も施設などを利用できるよう、一定の要件を満たす方を対象に、所得に応じた利用者負担段階を設け、食費と居住費(滞在費)の負担を軽減する制度があります。

なお、制度の利用には申請が必要です。詳細は、介護保険事務所、または各高齢者包括支援センターに問い合わせください。

◆対象／次の全てを満たす方

- 世帯全員が住民税非課税
- 別世帯の配偶者も住民税非課税
- 預貯金などが一定の金額以下

※判定基準となる預貯金などの金額は、各段階によって設定されています。

◆申請方法／申請書に通帳の写しなどを添付し、介護保険事務所または高齢者包括支援センターに申請

◆有効期間／申請日の属する月の初日から7月31日まで

※すでに認定証を交付されている場合でも、引き続き軽減を受けるためには更新申請が必要です。



みんなで
支える
介護保険

介護保険事務所ホームページ
「OS介護ネット」
<http://www.oskaigonet.or.jp/>



4 個人、1 団体が受賞 大仙市スポーツ協会冬季スポーツ賞表彰式

令和4年度大仙市スポーツ協会冬季スポーツ賞表彰式が5月13日、大曲プラザたつみで行われました。表彰を受けた方は次のとおりです。

奨励賞(個人の部)＝小玉和佳奈さん(バドミントン競技・大曲中出身※当日欠席)、高橋里菜さん(バドミントン競技・大曲中出身※当日欠席)、厨川陽哉さん(バドミントン競技・大曲中出身※当日欠席)、鶴谷藍麗さん(なぎなた競技・大曲高校)

奨励賞(団体の部)＝大曲中学校(スキー競技・井上穂佳さん、田中理雅さん、野元恵実さん)



写真1列目左から井上穂佳さん、田中理雅さん、野元恵実さん、鶴谷藍麗さん

春の夜空を色とりどりの花火が彩る 内小友余目さくら花火観賞会

余目さくら花火観賞会が4月22日、余目公園で行われました。

今年度から内小友コミュニティ会議が花火観賞会を引き継ぎ、地域の桜の名所の同公園を活用し、地域の交流と活性化を目的に行われてるもので、今回で16回目。会場には、地元の特産品である余目そばを中心とした屋台が出店され、訪れた方は、地域の特産品に舌鼓を打ちました。

当日は、4号玉や5号玉、スターメインなど約1,000発の花火が打ち上げられ、内小友地域の夜空を彩りました。



春の澄んだ空を彩るスターメイン

S DGsと多様性をワークショップで学ぶ 大曲南中学校の総合的な学習

大曲南中学校の総合的な学習で「SDGsに関するワークショップ」が4月27日、同中の体育館で行われました。

午前の部では、VRゴーグルを使った洋上風力発電の学習が行われ、持続可能なエネルギーの実態を学びました。午後の部では、秋田近海の生き物を題材にしたカードゲームを使ったワークショップを体験。生物多様性と人間が自然環境に与える影響などについて学びました。生徒たちは、一日の体験を通して、今後の地球の環境をどのように守っていくか、SDGsと多様性について学びました。



VRゴーグルで洋上風力発電を体験する生徒

雄 大な自然とコーヒーを満喫 KizakuraHike&Coffee2023

KizakuraHike&Coffee2023が5月3日、大台スキー場で行われ、24人が参加しました。

太田の黄桜や大台スキー場からの眺めなど大自然の魅力を、おいしいコーヒーとともに「ハイキング」を通じて楽しんでもらおうと行われているもので、今年で2回目です。

徐々に急勾配になるコースに苦戦しながらも、頂上からの景色を見た参加者からは「登ったかいがあった」「この景色を眺めながら飲むコーヒーは格別だ」といった声があがりました。



満開の黄桜のアーチの中を散策する参加者



自主性を尊重、TPOに応じた服装で登校 西高カジュアルデー春

私服で登校しても良い「西高カジュアルデー春」が4月28日、西仙北高校(栗原渉校長)で行われました。

昨年度に始めたカジュアルデーは、表現力を養い、自主性を磨くとともに、TPOを考えた服装を選ぶ力を身に付けることを目的に実施しているもの。この日は約9割の生徒が私服で登校しました。「友達の違う一面を知ることができた」「校内の雰囲気が新鮮」「リラックスして授業に臨めた」と生徒。栗原校長は「互いの良い面が見えることで人間関係も良くなっている。西高の特色として続けていきたい」と語りました。



カジュアルな服装で授業に臨む生徒

11回目、全国広報コンクールで受賞 令和5年全国広報コンクール

自治体広報の日本一を選ぶ、令和5年全国広報コンクール(公益財団法人日本広報協会主催)で「だいせん日和」が広報写真(一枚写真)で入選を受賞しました。

受賞作品は、令和4年12月号の表紙写真で、花館地区を流れる玉川で行われているサケの捕獲を撮影したもの。都道府県ごとの選考を経て全国から選出された



61点から選ばれました。全国コンクールでの受賞は2年ぶり11回目。この受賞を励みに、手に取る広報紙だからこそできる広報活動に努めていきます。

全国広報コンクールで入賞した「だいせん日和」令和4年12月号の表紙写真

寄付・寄贈 たくさんの善意—ありがとうございます



秋田おばこ農業協同組合

子どもたちが農業に興味をもつきっかけ創出のため

秋田おばこ農業共同組合(小原正彦代表理事組合長)から補助教材「農業とわたしたちの暮らし」のDVDと冊子を寄贈いただきました。

「JAバンク」が行う「JAバンク食農教育応援事業」を通して子どもたちに食や環境、農業について理解を深めるきっかけになってほしいと頂いたもの。DVDと冊子は市内の各小学校で活用させていただきます。



セレンさん

地域福祉の充実のため

歌手のセレンさん(本名=小松ユキ・仙北)から市に10万円を寄付いただきました。

4月23日に中仙市民会館(ドンパル)で行われたチャリティーコンサートの収益金の一部を、市の福祉事業に役立ててほしいと頂いたもの。頂いた寄付金は市内の地域福祉の充実のため、さまざまな事業に活用させていただきます。

表彰・感謝状 功績をたたえて

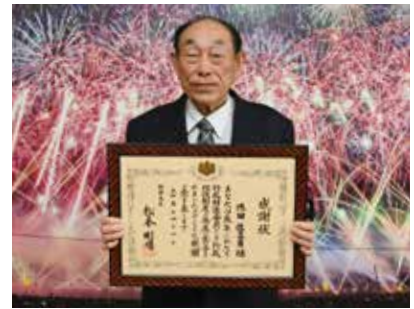

池田佐喜男さん

総務大臣から感謝状

長年にわたり行政相談委員として尽力し、3月31日に退任した池田佐喜男さん(仙北)に、総務大臣から感謝状が贈られました。

池田さんは、平成15年4月1日から20年にわたり同委員として行政運営の改善に尽力。地域の住民と行政のパイプ役を担うなど、長年にわたるさまざまな取り組みが評価されました。

講習

COURSE

職長・安全衛生責任者 教育講習会

◆対象／建設業関係者で労働者を直接指導または監督する立場の方

◆日時／7月26日(水)・27日(木) 午前8時30分～午後5時

◆会場／大曲地域職業訓練センター

◆定員／20人

◆受講料／1万2千円

※大仙市内在住で45歳未満の方には受講料の全額、45歳以上60歳未満の方には受講料の半額を還付

◆申込期限／6月23日(金)

【問い合わせ・申し込み】

大曲地域職業訓練センター

☎0187(62)1726

大曲技術専門学校 訓練のご案内

○在職者訓練

対象／在職中の方

科目・期日／

①仕事で使えるExcel
講習：6月13日(火)・14日(水)の2日間

②アーク溶接特別教育：6月26日(月)から28日(水)までの3日間

時間／

①午前9時～午後4時

②午前9時～午後5時

時間／大曲技術専門学校

受講料／

無料(別途、テキスト代)

○離転職者等委託訓練

再就職に向けて、就業に必要な技能や知識が習得できる公共職業訓練です。受講内容によって、期間や会場が違いますので、詳細は、

美の国秋田ネット(<https://www.netakita.jp/desen>)を確認してください。

【問い合わせ・申し込み】

大曲技術専門学校

☎0187(62)6321

剪定講習(入門)

樹木の剪定やロープワークなどの基礎知識を学びましょう。

◆対象／60歳以上の方

◆日時／6月28日(水)・29日(木) 午前9時～午後4時(2日間)

◆会場／横手市民会館

◆定員／12人

◆受講料／無料

◆会場／横手市民会館

募集

INVITATION

ほろっとキッズ アドベンチャーハイク

保呂羽の森でミッションやゲームなどに挑戦しながら、ハイキングを楽しみましょう。

◆対象／小学生

(保護者も参加可)

◆日時／6月18日(日) 午後1時～4時30分

◆会場／県立保呂羽山少年自然の家

◆定員／20人

◆参加費／小学生：300円、大人：400円

◆申し込み方法／郵便番号、住所、氏名、年齢、学年、電話番号を記入し、ファクスまたはメールで申し込み

◆申し込み方法／ハローワーク、シルバー人材センターにある申し込み用紙に必要事項を記入し、提出

◆申込期限／6月15日(木)

【問い合わせ・申し込み】

秋田県シルバー人材センター連合会

☎018(888)4680

◆申込期限／6月9日(金)

【問い合わせ・申し込み】

ほろっとキッズ高橋さん

☎0182(22)4511

FAX 0182(22)4517

✉hoiken@numaho.or.jp

◆申込期限／6月9日(金)

【問い合わせ・申し込み】

ほろっとキッズ高橋さん

☎0182(22)4511

FAX 0182(22)4517

✉hoiken@numaho.or.jp

◆申込期限／6月9日(金)

【問い合わせ・申し込み】

仙北地域振興局建築課

☎0187(63)3113

◆申込期限／6月9日(金)

【問い合わせ・申し込み】

仙北地域振興局建築課

☎0187(63)3113

◆申込期限／6月9日(金)

【問い合わせ・申し込み】

仙北地域振興局建築課

☎0187(63)3113

◆申込期限／6月9日(金)

【問い合わせ・申し込み】

仙北地域振興局建築課

☎0187(63)3113

◆申込期限／6月9日(金)

【問い合わせ・申し込み】

仙北地域振興局建築課

☎0187(63)3113

お知らせ

INFORMATION

高齢者の無料法律相談

◆対象／

おおむね65歳以上の方

◆日時／6月8日(木) 午前10時～正午(相談時間は1人30分)

◆会場／

大仙市健康福祉会館3階

◆定員／4人

◆相談員／

久島憲晴さん(弁護士)

◆申し込み開始／6月2日(金) 午前8時30分～

◆問い合わせ・申し込み

大仙市社会福祉協議会

☎0187(63)0277

あきたまるごとAターンフェア

県内就職の希望者などを対象とする就職イベントを開催します。当日は県内企業などがブースを出展し、個別面談を行うほか、Aターン就職面談や移住相談などを受け付けます。詳細は特設サイト(<https://akita-jiyu.jp>)を確認してください。

◆日時/7月1日(土)正午～午後4時(午前11時30分開場) ◆会場/東京都立産業貿易センター浜松町館

【問い合わせ】公益財団法人秋田県ふるさと定住機構 ☎018-826-1731

大曲ばら会 「春のばら祭り」

3年ぶりにばら祭りを開催します。春のばら花だんやばらアーチなどをお楽しみください。

◆期間/6月3日(土)から5日(月)まで

◆時間/午前9時～午後4時

◆会場/

こもればの杜・バラ園

【問い合わせ】

大曲ばら会事務局

島田さん

☎090(2995)8899

タバコについて 考えてみましょう

5月31日から6月6日は「禁煙週間」です。

たばこの煙に含まれる有害物質は、動脈硬化や心筋梗塞、脳梗塞など命に関わるさまざまな病気の引き金になります。また、受動喫煙という形で身の回りにいる人々の健康にも悪影響を及ぼします。

この機会に禁煙や喫煙習慣について見直してみませんか。

【問い合わせ】

大仙保健所健康・予防課

☎0187(63)3404

バラフェスタ 「初夏を彩る」

初夏に咲くバラ約150種を紹介しします。鮮やかな色彩と香りをご堪能ください。

◆期間/6月3日(土)から7月2日(日)まで

◆時間/午前9時30分～午後4時30分

◆会場/

県立農業科学館・バラ園

【問い合わせ】

県立農業科学館

☎0187(68)2300

インボイス制度説明会

10月から導入される消費税の「適格請求書等保存方式(インボイス制度)」についての説明会を開催しています。説明会終了後には、インボイス発行事業者への登録を検討している方を対象に、登録の考え方や事業の状況などに応じて必要な情報を案内する登録要否相談会を開催しています。

※説明会・相談会は要予約

◆開催日/6月15日(木)、7月5日(水)

◆時間/①午前10時～正午 ②午後1時30分～3時30分

◆会場/

県立農業科学館

※①は消費税の課税対象者の方向け、②は消費税の免税対象者の方向け

◆会場/大曲税務署

◆定員/各回20人

◆申込期限/

各開催日の2日前

【問い合わせ・申し込み】

大曲税務署 法人課税部門

☎0187(62)2473

第40回

大仙・仙北合唱祭

◆日時/7月2日(日)午後1時～(午後0時30分開場)

◆会場/

大曲市民会館・大ホール

◆入場料/無料

【問い合わせ】

大仙・仙北合唱連盟

事務局 渡辺さん

☎090(2956)6581

トンボ写真展「大空の勇者・水辺の妖精」

秋田県版レッドデータブック(※)に登録されているトンボや、大仙市内に生息しているトンボの写真展です。ぜひお越しください。

※絶滅の恐れのある野生生物

◆期間/6月17日(土)から7月9日(日)まで

◆会場/県立農業科学館

【問い合わせ】

県立農業科学館

☎0187(68)2300

大仙市民プール開館

◆期間/6月20日(火)から9月10日(日)まで

◆時間/①午前10時～正午 ②午後1時～3時 ③午後4時～6時(市内の小学生は午後4時45分まで利用可)

※6月20日は午後1時から、9月10日は午後3時まで

◆利用料/

○市内の小・中学生：無料

○市内在住の高校生以上の方：100円

※小学3年生までは保護者同伴(水着・水泳キャップ着用)で利用してください。

※同伴者は利用料が必要

◆休館日/7月31日(月)、8月13日(日)・26日(土)

【問い合わせ】

大曲スポーツクラブ

☎0187(63)1122

不登校・ひきこもりで悩んでいませんか？ 気軽にご相談ください

大仙市子ども・若者総合相談センター

びおら

大仙市子ども・若者総合相談センター

ふらっと

大曲丸の内町1番 11-2 ☎0187-66-1106

開所時間/午前9時～午後5時(月～金に開所)

大曲須和町1丁目 6-46 ☎0187-62-5150

開所時間/午前11時～午後7時(月・木・金・土・日に開所)

高齢者生活相談所イベント情報

「欲張りサロン」を随時開催中!

(時々お楽しみ会もあり)

ぜひ気軽にお立ち寄りください。

【問い合わせ】

高齢者生活相談所(大花都市再生住宅1階)

☎0187-63-2544

6 EVENTS INFO.

6月の子育てイベント情報



▼子育て支援センター

開催場所 (問い合わせ・申し込み)	日時	事業名	申込期限
大曲駅前こども園 ☎0187-63-5118	15日(木) 10:00~	手遊びや触れ合い 遊びを楽しもう	14日 (水)
四ツ屋こども園 ☎0187-66-1517	15日(木) 10:00~	体を動かして触れ合 い遊びをしよう	14日 (水)
大曲中央こども園 ☎0187-62-1027	13日(火) 10:00~	親子で触れ合い遊び を楽しみましょう	12日 (月)
すくすくだけっこ園 ☎0187-72-2148	14日(水) 9:30~	歌っちゃおう! 踊っちゃおう!	13日 (火)
みつば保育園 ☎0187-87-7130	14日(水) 10:00~	リズムに合わせて 歌って踊ろう	13日 (火)
なかせんワイワイ らんど ☎0187-56-4139	13日(火) 10:00~	手遊びやふれあい 遊びをしましょう	12日 (月)
協和まほろばこども園 ☎018-892-3426	7日(水) 10:00~	お外で遊びましょう	6日 (火)
つきの木こども園 ☎0187-73-1088	15日(木) 10:00~	しゃぼんだまで あそぼう	14日 (水)
せんぼくちびっこ らんどわかば園 ☎0187-63-1143	7日(水) 9:30~	元気いっぱい お外で遊びましょう!	6日 (火)
おおたわんぱくランド すくすく園 ☎0187-86-9110	14日(水) 9:30~	元気いっぱい、 お外で遊ぼう!	13日 (火)

*申し込み状況により、申込期限前に締め切ることがあります。

▼子育て支援拠点施設

ひろば名	日時	事業名
まるこのひろば ※水曜日を除く週6日開設 ☎0187-63-2344 (大花都市再生住宅)	5日(月) 6日(火) 9:30~11:30	身体測定
	12日(月) 10:30~	英語で遊ぼう(要予約)
	16日(金) 10:00~	楽しく歯磨きしよう(要予約)
	20日(火) 10:30~	ベビィヨガ (1歳未満対象・要予約)
うさちゃんひろば ※水・木・金・土曜日開設 ☎080-2845-9267 (中仙市民会館(ドンパル))	21日(水)	七夕飾りを作りましょう
つなっこひろば ※水・木・金・土曜日開設 ☎080-8214-8159 (大綱交流館内)	14日(水)~ 24日(土)	あじさいくまさん
	随時	お誕生日おめでとう!
	随時	身長・体重測定

*感染症対策のため、各イベントの参加人数に制限を設ける場合があります。ご理解とご協力をお願いします。

▼大仙市子育て応援ハンドブック電子版

市内の子育て情報を知ることが
できる子育て応援ハンドブック電子
版は、右の二次元コードから



6月のイベント・行政相談・休日歯科当番医など

- 3 土** 秋田結婚相談センター・出張センター開設日 ☎ 0182-38-8801
■午前11時~午後4時
■市民活動交流拠点センター「Anbee 大曲」会議室
- 4 日** 大曲仙北広域中央ごみ処理センター休日開場日
■午前8時30分~午後4時30分
■家庭系ごみ...67円/10kg 事業系ごみ...135円/10kg
■田口歯科クリニック(仙北市) ☎ 0187-53-2212
- 11 日** 園はら歯科医院(大曲) ☎ 0187-88-8418
- 12 月** 協和地域行政相談 ■午前9時~正午 ■水沢世代交流福祉館
■午後1時~4時 ■和ピア
- 15 木** 仙北地域行政相談 ■午後1時30分~3時30分 ■さくまろ館
- 18 日** 園さくら歯科医院(仙北市) ☎ 0187-54-2747
- 19 月** 大曲地域行政相談 ■午前10時~正午 ■大曲交流センター
西仙北地域行政相談 ■午前10時~正午 ■大綱交流館
南外地域行政相談 ■午前10時~正午 ■南外コミュニティセンター
- 21 水** 神岡地域行政相談 ■午前10時~正午 ■神岡福祉センター
中仙地域行政相談 ■午後1時30分~3時30分
■中仙農村環境改善センター
- 25 日** 園おやしき歯科クリニック(大曲) ☎ 0187-65-2002

6月の花火打ち上げ予定 (5月22日現在)

日時	場所
6月3日(土)午後7時40分~	南外体育館前

予定は変更になる場合があります。最新の情報は、市ホームページ(右の二次元コード)をご確認ください。

【問い合わせ】花火産業推進課 ☎ 0187-63-1111 内線298



人口と世帯数



※()内前月比

4月30日現在

人口	75,854人	(-13)
男	35,720人	(+6)
女	40,134人	(-19)
世帯数	31,578世帯	(+72)

人口増減内訳

出生	17人
死亡	113人
転入	217人
転出	134人

※住民基本台帳登録数

担当者コラム

今日も「だいせん日和」

だんだんと日が長くなり、市内のあちこちで季節の変化を感じられるようになりまし。通勤途中でも、緑が濃くなった木々や側溝の隙間からのぞく花などを楽しむことができます。▼梅雨が近づき、パツとしない天気が続きそうですね。湿気の多い季節はどうしても苦手ですが、じめじめを吹き飛ばすために、今年は昨年から気になっていた完熟梅のスパイス砂糖漬け(だいせん宣伝部員の投稿から)に挑戦しようと考えています。子どもの頃、両親の横で水気取りやへた取りを手伝ったとき、相当根気が必要なんだなあと感じた記憶があり、面倒くさがりな私は少々不安です。最初は少量ずつ、出来上がりを楽しみにしながら挑戦していきたいと思えます。▼昨年、夏が苦手だとしてつぶやいていた私ですが、今年は爽やかでスパイシーな梅漬けとともに敵しい季節を乗り越えたいと思います。皆さんも体調に気を付けて、それぞれの梅雨をお過ごしください!

(わ)

広告ペー
ジ

Music Festival
in DAISEN

かさはら
もとじ

栗林 聡子

大音郷

2023

杉本 健太郎

セレン

おかえりなさい。いってらっしゃい。
大仙は音楽の郷である。

6.18 日

開場13:00 開演14:00

《会場》

大仙市 大曲市民会館 大ホール

秋田県大仙市大曲日の出町2丁目6-50 TEL0187-63-8766



司会進行
根田 朋子
(FMはなび)



大音郷レポーター
TOMO
(大曲在住モデル、タレント)



コンノ
アキコ



彩葉(夜にワルツ)

入場無料

