

びより

だいせん日和

広報だいせん

2023

9月

No.387



かすり
の舞姫

夏夜を彩る

5年ぶりに開催されたドンパン祭りでは踊るドンパン娘（8月16日・ドンパン広場）



9月20日からオミクロン株(XBB.1.5)に対応したワクチン接種を開始

新型コロナワクチン接種のお知らせ

- ◆対象／初回(1,2回目)接種を終了した全ての方
- ◆接種費用／無料
- ◆接種券／次のとおり、順次発送(前回ワクチン接種日・発送日)
- 令和4年9月22日から10月10日までに接種した方・8月30日(水)
- 令和4年10月11日から31日までに接種した方・9月4日(月)
- 令和4年11月1日から12月15日までに接種した方・9月6日(水)
- 令和4年12月16日から5年5月31日までに接種した方・9月9日(月)
- ※以降、前回接種から3カ月が経過した方に随時発送
- ※以前発送された未使用の接種券は、そのまま利用できません。紛失、または破棄された方で接種を希望する方は再発行が必要です。コロナワクチン対策室まで、ご連絡ください。

9月1日午前9時から予約できます。



インターネット予約(24時間)
<https://jump.mrso.jp>
 /052124



ワクチン予約コールセンター
 フリーダイヤル ☎0120-0666-05
 9:00~17:00(土・日、祝日含む)

▶ 12歳以上の集団接種スケジュール(9月~11月)(使用ワクチンは、ファイザー)

会場	期日	時間	会場	期日	時間
大曲交流センター	11/24(金)	13:00~16:00	仙北ふれあい文化センター	9/20(水)	13:00~16:00
	11/26(日)	9:00~12:00		9/21(木)	
		14:00~17:00		9/22(金)	
神岡農村環境改善センター	10/14(土)	14:00~17:00		9/23(土)	9:00~12:00
	10/15(日)	9:00~12:00		9/24(日)	9:00~12:00
大綱交流館	9/23(土)	9:00~12:00			14:00~17:00
	10/14(土)	14:00~17:00	10/6(金)		
		10/15(日)	9:00~12:00	10/7(土)	14:00~17:00
中仙農村環境改善センター	9/30(土)	14:00~17:00	10/8(日)	9:00~12:00	
	10/1(日)	9:00~12:00		14:00~17:00	
和ピア	10/7(土)	14:00~17:00	太田文化プラザ	10/28(土)	14:00~17:00
	10/8(日)	9:00~12:00		10/29(日)	9:00~12:00
南外コミュニティセンター	9/30(土)	14:00~17:00			
	10/1(日)	9:00~12:00			

▶ 5歳から11歳までの集団接種(使用ワクチンはファイザー)

日時 | 10月7日(土) 18:00~21:00 会場 | 仙北ふれあい文化センター

▶ 生後6カ月から4歳までの乳幼児のワクチン接種…接種対象の方に、個別に通知します。

▶ 個別接種医療機関(使用ワクチンは、ファイザー) ※接種開始は、9月20日から

医療機関ごとに注意事項(予約時に要確認)があります。予約は、接種券到着後に直接医療機関へ

医療機関名	接種曜日	接種時間	予約電話(受付時間)
大石脳外科クリニック	火・木	15:30~16:30	0187-73-5100(14:00~)
大曲リハビリテーションクリニック	木	15:30~16:00	0187-73-7900(13:00~16:00)
	金	16:00~16:30	
木村内科医院	火・金	11:00~12:00	0187-63-2070(10:00~12:15・15:00~17:00)
ささき脳神経外科・内科クリニック	火・金	15:00~16:30	0187-63-1010(14:30~17:00)
高津内科医院	火・金	14:30~16:00	0187-86-0366(13:00~17:00)
花園病院 ※10月まで	水・金	10:30~11:30 15:00~16:00	0187-63-3100 (8:30~12:30, 13:30~17:00)
神岡診療所	月・木	14:00~17:00	0187-72-3001(15:00~17:00)
生和堂医院	水	11:00~11:30 14:00~14:30	090-5189-7898(14:00~17:30) ※休診時不通 ※乳幼児(生後6カ月~4歳以下)の予約は、コロナワクチン対策室まで
	土	10:30~12:00	
佐藤内科クリニック	火	14:00~17:00	018-895-2730(14:00~16:00)
	土	10:00~12:00	
豊島医院 ※第2・4月曜は接種不可	月・火・水・金	14:30~15:30	018-892-2211(10:00~)

※ 〇の曜日・時間は、生後6カ月~12歳未満のみ(初回接種、追加接種、乳幼児初回接種を受けられます)

問い合わせ

コロナワクチン
 対策室

☎0187-73-6044



接種の最新情報

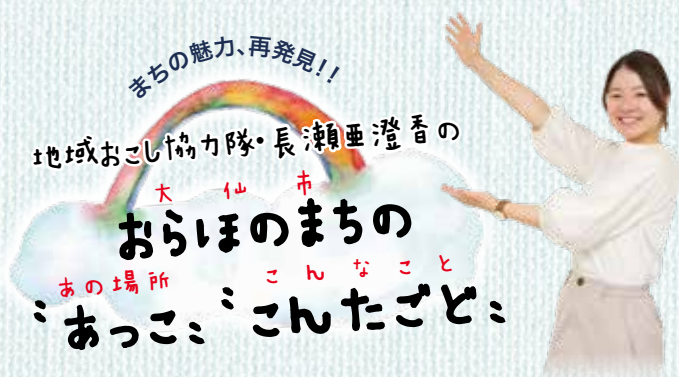

小さな苗が成長し、青々と伸びてきた稲

皆さんこんにちは！協力隊に着任して4カ月が過ぎました。私が大仙市の暮らしの中で良いなと思った二つのことをご紹介しますと思います。

一つ目は、田んぼや咲いている花、ふとしたときの風の匂いから季節の移ろいを感じることができるところです。着任した5月には水田だったのが、次第に稲が青々と伸びていき、間もなく稲刈りの時期を迎えようとしています。こうした自然の中から時間の経過を知ることは、とても豊かで良いと感じます。

二つ目は、新鮮な野菜を食べることができることです。大仙市の野菜はどれもハリがあって、甘味があ

りとってもおいしいです。私の周りで野菜を育てている方も多く、「今は枝豆を育てているよ」とか「もう少しで収穫だよ」と聞くことができるので、旬の野菜にも敏感になりました。以前にも増して、たくさんの種類のお野菜をモリモリ食べています！

大仙市に来るまでは、気付くと季節が過ぎていたり、スーパーで買う野菜の値段は高いけど小ぶりだったり、生活は便利だけど自然が身近ではありませんでした。今の暮らしでは、自然が身近となり日々の暮らしを豊かにしてくれています。

第2回 | 中仙地域

ふるさとへの変わらぬ思いを抱いて 首都圏ふるさと会便り

ドンパンふるさと中仙会(文・三浦功会長)



私たちのふるさと会はJR田沢湖線角館駅と大曲駅の間に位置する旧中仙町出身者の集まりで、発足から34年になります。

毎年7月には地元の方々にも参加いただき、総会・懇親会を行い、近況やふるさとの思い出話で懐かしいひとときを過ごしています。秋は、都内バーベキュー広場で、地元から取り寄せた食材で会員が手作りした「きりたんぼ鍋」、漬物と「秀よし」を片手に心ゆくまでふるさとを味わいます。締めは「ドンパン節」発祥の地らしく、参加者が一つの輪にな

って踊り、交流を深めます。また、地元出身の鈴木優花さん(パリ五輪選考会MGCに出場)を応援する会を作り、沿道に駆け付け大声で応援しています。

今は、スマホ一つで瞬時に友達とつながり、知りたい情報が容易に手に入るデジタルの世界ですが、ふるさと会はアナログの世界そのものです。その中で同郷の人とつながる何とも言えない心地良さがありません。地元の皆さまには、首都圏に住むご家族や友人・知人に、ふるさと会への参加を呼び掛けて会の活性化にご協力いただければと思います。

ドンパンふるさと中仙会

会長/三浦功さん

| 問い合わせ |

ドンパンふるさと中仙会 三浦功さん

☎ 048-948-7544 (FAX兼)

☎ 090-5586-2340

✉ imiura@poem.ocn.ne.jp

対象世帯に除雪費用の一部を助成

高齢者等雪対策総合支援事業

問 申

高齢者包括支援センター ☎ 0187-63-1111 内線 167
各支所市民サービス課

問

口から通路玄関前までの除排雪や、屋根の雪下ろしなど居住する家屋に関する除雪の費用の一部を助成します。
※助成額は、市民税の課税状況に応じます。

◆助成要件

- 次の要件を全て満たす方
 - 市内に住所があり、現に居住している方
 - 居住している方のみで除雪することが困難で、なおかつ、2親等以内の親族から除雪の援助を受けることができない方
 - ◆対象世帯／次のいずれかに該当する方で構成される世帯
 - 満70歳以上、または本年度内に満70歳に達する方
 - 障がい、介護の認定を受けている方
 - 児童扶養手当を受給している方
 - 義務教育修了前の子ども
- ※右に該当しない方が住宅敷地内に居住している場合は対象になりません。(その方が冬期間不在、または除雪ができない状態である場合を除く)
- ※生活保護世帯は対象外です。生活保護世帯でお困りの方は生活支援課に相談ください。

◆対象となる除雪の内容

- ①間口除雪：道路除雪車が出勤した日に、午前中に1回、間口から玄関前までの範囲で行う定期的な除雪

※除雪作業員の確保に苦慮していません。必要最低限の間口除雪への実施にご協力ください。

②雪下ろし事業者の割り当て

：雪下ろしの依頼について支援が必要な方には「雪下ろし事業者の割り当て」を行います。

※優先的に作業する制度ではありません。

③利用券交付のみの申請：雪下ろし、自宅敷地内の除排雪を自身で事業者に依頼して行う除雪の費用の一部を助成します。

※居住する家屋に関する除雪は原則全て対象(市と協定を締結している事業者が行う除雪に限る)

◆助成内容

対象世帯に利用券を交付します。利用券は、除雪費用千円につき1枚使うことができます。利用券の交付枚数は、下表のとおりです。

◆申請方法

窓口または郵送で申し込み

◆申請会場

○大曲地域の方：高齢者包括

支援センター(大曲庁舎内)

○大曲地域以外の方：各支所市民サービス課

○郵送の場合の送付先：

〒014-8601

高齢者包括支援センター

※利用申請用紙は、申請先の窓口を用意しているほか、市ホームページからダウンロードできます。

◆申請期限

○間口除雪および雪下ろし事業者割り当ての申し込み：9月15日(金)

○利用券交付のみ／随時

※利用券交付の場合、事業者への作業依頼は各自で行ってください。

利用券の配布枚数

市民税課税区分	交付枚数
所得割課税世帯	7枚(7,000円分)
均等割のみ課税世帯	28枚(28,000円分)
非課税世帯	49枚(49,000円分)



雪対策・支援事業のお知らせ

高齢者等雪対策総合支援事業・地域協働雪対策事業・雪下ろし登録事業者募集



地域の高齢者世帯の支援にご協力を

雪下ろし登録事業者募集

問申

総合防災課 ☎ 0187-63-1111 内線 388

各支所市民サービス課

高

高齢者等雪対策総合支援事業（右ページ参照）は、

冬期間の在宅生活の安全確保と福祉の向上を目的に、居住する住宅を自分で除雪することが困難な高齢者世帯などに対し、雪下ろしなどの支援を行う事業です。

市では、地域の状況に合わせた支援を行うため、雪下ろし作業を行う事業者を募集しています。希望する事業者は次のとおり申請してください。

雪下ろし登録事業者とは

①市の「雪下ろし事業者登録名簿」に登録し、市と「高齢者等雪対策総合支援事業（雪下ろし）協定」を結びます。

②高齢者等雪対策総合支援事業の利用希望者からの申請受け付け後、事業者を担当世帯が割り振られます。

③降雪期前に、担当世帯と作業料金（市で労務単価と車両や機械の賃貸借料の上限額を設定します）や作業する時期、雪を下ろす場所などを相談します。

◆事業者の登録要件

- ①大仙市入札参加有資格者名簿に登録されている事業者
- ②大仙市小規模修繕等契約希

望者登録名簿に登録されている事業者

③職業訓練法人大曲仙北職業訓練協会の会員団体の構成員で①や②に該当しない事業者

④①～③以外の法人、個人および任意団体等の場合は、次の条件をいずれも満たす事業者

○2人以上で雪下ろし作業を実施できる態勢にあること
○市が実施する「雪下ろし技能講習会」を受講すること

◆申請方法／総合防災課に用意している登録申請書と調査事項書などに必要事項を記入の上、持参または郵送してください。

※事業者の登録要件③および④に該当する方は、市税の納税証明書のほか、商業・法人登記簿謄本、または雪下ろし作業を実施する方の住民票および作業員名簿を添付してください。

※申請様式は市ホームページ、または左の二次元コードからダウンロードできます。



ダウンロードはこちらから

地域住民同士の助け合いをサポートします！

地域協働雪対策事業

問申

地域活動応援課 ☎ 0187-63-1111 内線 212、各支所市民サービス課

地

域が抱える雪の課題に、地域住民同士の助け合い「共助」で取り組む団体へのサポート事業「地域協働雪対策事業」を実施します。

申請方法などの詳細は、大曲地域は地域活動応援課、他の地域は各支所市民サービス課に問い合わせください。

◆募集団体／自治会、自主防災組織のほか、要件を満たす任意組織

※要件などの詳細は問い合わせください。

◆補助対象となる作業項目と交付額（交付額は全て年額）

①「高齢者等世帯」「地域で支援が必要と判断した世帯」の住宅間口通路除雪（1戸当たり）：8千円

②①と同様の世帯の住宅屋根雪下ろし（1戸当たり）：2万1千円

③空き家除雪（1戸当たり）：1万円

④道路除雪（道路延長1メートル当たり）：
特定市道：640円
特定その他道路：320円

⑤地域の一斉除排雪：5万円

※作業項目②、または④の実施が必須です。

⑥スタートアップ（必要物品等の準備経費）：4万円

※初年度のみ

⑦保険加入：
担い手分：5千円

※必須

除雪機等分：1万円（最大2台まで）

◆申請期間／9月1日（金）から10月31日（火）まで

※申請様式は市ホームページ、または左の二次元コードからダウンロードできます。



ダウンロードはこちらから

◆その他

○事業内容に関する窓口相談や、空き家除雪・道路除雪の事前相談などは随時受け付けします。

○必要な機械や道具は実施団体で用意してください。

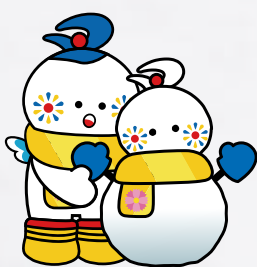

13 気候変動に
具体的な対策を



省エネ設備や電気自動車などに補助金

家庭での地球温暖化対策を支援

【問い合わせ・申請】

生活環境課 ☎ 0187-63-1111 内線 187・188
各支所市民サービス課

対象設備	補助金額	補助要件
①蓄電池 (定量式リチウムイオン電池)	1 設備 10 万円	公称蓄電容量が1kwh 以上
② V2H 充放電器	1 設備 10 万円	国の補助対象機種として登録されているもの
③ EV 車・PHEV 車 (令和5年4月1日以降登録)	1 台 10 万円 (1世帯2台まで)	○自動車検査証記録事項で「乗用」「自家用」かつ「使用本拠の位置が大仙市内」であることを確認できるもの ○国の補助対象車種で「給電機能かつトップランナー制度」の対象であると指定されているもの
④ EV 充電器	1 設備 3 万円	国の補助対象機種として登録されているもの
【セット補助】 ⑤太陽光発電設備	公称最大出力 1kw あたり5万円 (上限 25 万円)	○①、または②と併せて設置するもの ○公称最大出力が1kw以上

住

住宅用の省エネ設備や電気自動車などの設置・購入費用に補助金を交付します。詳細は、問い合わせいただくか、市ホームページをご覧ください。

◆対象／市内在住で、市税の滞納がないことなど
◆対象設備／令和5年4月1日以降に設置・購入した新品・新車で、左表の補助要件を満たすもの(①・②・⑤は10年以上のリース(解約不可型)による設置も対象)

◆申請に必要なもの

共通：納税証明書(完納を証明するもの)、振込先の通帳またはキャッシュカード、領収書やローン契約書などの写し、印鑑
①・②・④・⑤：契約書、注文書などの写し(経費詳細、カタログ・説明書や仕様書などの写し、リース契約書の写し(リースの場合)
③：自動車検査証記録事項の写し
◆申請期限／令和6年2月29日(木)

3 すべての人に
健康と福祉を



地域で支える地域の子育て

大仙市ファミリー・サポート・センター

【問い合わせ・申し込み】

大仙市ファミリー・サポート・センター ☎ 0187-62-1386

フ

ファミリー・サポート・センターは、子育ての応援を頼みたい・受けたい人(ファミリー会員)と応援したい人(サポート会員)が会員登録し、地域の中で育児の相互援助を行う組織です。保育所などの送迎のほか、冠婚葬祭や病気などで保護者が不在のときの預け先などとして利用できます(事前登録が必要)。

いざというときの預け先がなく困っている方、子育て支援に関心のある方は、ぜひ登録・利用してください。

◆登録要件／事前登録が必要です。

○ファミリー会員：市内在住で、生後6カ月から小学6年生までの子どもがいる、子育ての応援を受けたい方
○サポート会員：市内在住の20歳以上の方で育児を応援できる方

※下の「令和5年度サポート会員養成講座」を受講していただきます。

◆利用料金

○月曜から金曜の午前7時～午後7時・1時間500円
○右以外・1時間600円
※登録・年会費は無料

あなたの力を
地域の子育てに
生かしませんか



◆登録方法

ファミリー・サポート・センター(旧大曲北幼稚園内)、子ども支援課、各支所市民サービス課に用意している申込書に必要事項を記入し、提出してください。

「令和5年度サポート会員養成講座」受講者募集

◆期日／10月16日(月)
◆時間／午前9時30分～午後5時
◆会場／大曲交流センター
◆受講料／無料
◆申込期限／9月29日(金)
◆内容
○午前：子どもの保育、食育、健康に関する講話
○午後：普通救命講習(修了証発行)および事故防止に関する講習
※会員以外の方も受講できます。

広報「だいせん日和」は
UD フォントを使用しています

多くの人にとって「文字のかたちが分かりやすい」「文章が読みやすい」「読み間違えにくい」ユニバーサルデザイン (UD) フォントを使用しています。

8 働きがいも
経済成長も



挑戦する若者のサポート窓口

だいせん Labo をご利用ください

【問い合わせ】

だいせん Labo ☎ 0187-63-1689
(フォーシーズン 1 階 GATHER 内)



秋田大学地域連携ゼミ実習生の松井遥菜さん(写真左)と杉山夏泉さん



市ホームページ
「だいせんLabo」



「だいせんLabo」
インスタグラム

※オンラインでの相談もできますので、お問い合わせください。

昨年年度1年間の相談件数は、延べ135件、実件数で47件となりました。このうち、起業の実現や事業の拡大など10件の成果につながることができました。だいせんLaboは、相談者の方それぞれの進捗に合わせて何度でも利用することができますので、気軽に相談ください。

だいせんLaboでは、大仙市内を舞台に、夢や希望に向かってチャレンジする若者や、地域の課題解決・活性化のために行動を起こそうとする若者のさまざまな相談に対し、商工団体や金融機関、大学、企業などと連携しながら、目標の達成に向けて伴走型のサポートを行っています。

だいせんLaboへの相談例

- 運動に関する資格を生かして起業したい
 - 地域資源を生かした商品の販売拡大を目指している
 - 事業を拡大し、エアリアルヨガ教室を開きたい
 - アートギャラリーを作りたいなど
- このほか、クラウドファンディングで資金調達する取り組みや中学生、高校生、大学生など学生が主体となる取り組みに対して補助する「若者チャレンジ応援補助金」の募集を随時行っています。補助金の相談を含め、だいせんLaboをご利用ください。

3 すべての人に
健康と福祉を



10月から保険証が新しくなります

国民健康保険被保険者証の更新

【問い合わせ】

保険年金課 ☎ 0187-63-1111 内線 110
各支所市民サービス課

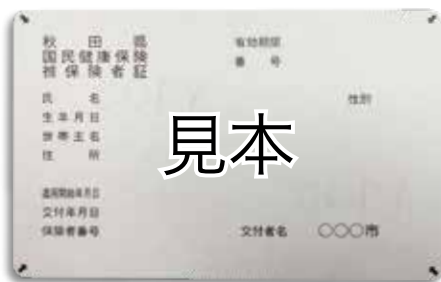

10月1日以降は、灰色の保険証に変わります。

ご注意ください

社会保険や共済など、新たに職場の健康保険に加入した場合は、その加入日から国保の保険証を使うことができません。国保の保険証を使って医師の診療などを受けた場合は、後日その医療費を返還していただきます。社会保険や共済などの保険証が届く前に診療を受けるときは、社会保険や共済などに問い合わせください。

国民健康保険被保険者証(国保の保険証)が10月1日から新しくなります。国保に加入している方には、9月中旬に世帯主宛てに加入者全員分の保険証を郵送します。10月以降、医療機関を受診するときは新しい保険証を提示してください。

健康保険の重複加入にご注意ください

- 職場の健康保険に加入している方やその方の扶養になっている方で、国保の保険証が届いた方は、市役所で国保をやめる手続きが必要です。
- ◆ 手続きに必要なもの
 - ① 国保の保険証
 - ② 職場の健康保険の保険証(扶養している方がいる場合は、その方の保険証も必要)
 - ③ 届け出人の本人確認ができるもの(運転免許証等)
- ※国保をやめる方のマイナンバーが分かるものを持参してください。

3 すべての人に
健康と福祉を



昨年より開始時期が早まっています

児童クラブ入会申し込み

【問い合わせ】

子ども支援課 ☎ 0187-63-1111 内線 129・150
各支所市民サービス課

- ◆ **対象**／小学1年生から6年生までのうち、放課後や学校休業日に家族が仕事などの理由で家庭にいない児童
- ◆ **利用期間**／令和6年4月1日から7年3月31日まで（日曜、祝日、年末年始は閉所）
- ◆ **利用時間**／※臨時的に閉所になる場合あり
 - 平日：放課後～午後7時
 - 土曜、長期休業日：午前7時30分～午後7時
- ◆ **利用区分**／
 - 通年：平日、土曜日、長期休業日
 - 長期休業期間のみ：春季、夏季、秋季、冬季休業日（選択可）
- ◆ **負担金**／児童1人当たり月額5千円（ひとり親家庭の児童は2500円、生活保護世帯の児童は無料）
- ◆ **その他**／定員を超えた場合は、家庭状況などを考慮し低学年児童を優先します。また、同じ小学校区に複数の児童クラブがある場合、調整させていただくことがあります。

申し込みは、簡単便利なオンラインで

申し込み方法	申込期間
オンライン申し込み	10月2日(月)午前8時30分から11月30日(木)午後11時59分まで

※インターネット環境などの理由でオンライン申し込みが困難な場合は、紙による申し込みもできます。申し込み用紙は、子ども支援課と各支所市民サービス課に用意しています。申し込みは、上記期間(土・日、祝日を除く)の午前8時30分から17時15分まで

申し込み案内の配布は9月19日(火)から

市内保育施設や放課後児童クラブを利用している令和5年度小学1年から5年までの児童の保護者には、利用施設を通じて配布します。



3 すべての人に
健康と福祉を



オンラインでの申し込みを開始予定

保育所・認定こども園等申し込み

【問い合わせ】

子ども支援課 ☎ 0187-63-1111 内線 103
各支所市民サービス課

- ◆ **令和6年4月の入所申し込みの受け付けが始まります。**申込書に記載されている必要な添付書類を全て準備した上で、申し込みください。今回からオンライン申し込みを開始する予定です。オンライン申し込みには、保護者のマイナンバーカードが必要です。まだお持ちでない方は、お早めに交付申請手続きをしてください。詳細は、だいせん日和などを通じてお知らせします。
- ◆ **※勤務先によっては、就労証明書の発行に時間がかかる場合がありますので、早めの準備をお願いします。**
- ◆ **継続申し込み(現況調査票)**
現況調査票の配布開始／10月2日(月)
- ◆ **※各利用施設を通じて配布**
申込期間／10月2日(月)から31日(火)まで
- ◆ **現況調査票(紙)による申し込み**
提出先／各利用施設
- ◆ **オンラインによる申し込み**
現況調査票に添付されている二次元コード、または市ホームページからアクセスして申し込み

- ◆ **新規申し込み(転園・広域入所含む)**
申込書の配布開始／11月1日(水)
 - ◆ **配布場所**／子ども支援課、各支所市民サービス課、各利用施設
 - ◆ **申込書(紙)による申し込み**
申込期間・提出先／子ども支援課・11月12日(日)から17日(金)まで
 - ◆ **各支所市民サービス課**・11月13日(月)から17日(金)まで
 - ◆ **オンラインによる申し込み**
だいせん日和11月号に掲載予定の二次元コード、または市ホームページからアクセスして申し込み
 - ◆ **申込期間**／11月1日(水)から30日(木)まで
- ※詳細は、だいせん日和11月号で
お知らせします。



3 すべての人に健康と福祉を



家事代行やチャイルドシート購入費用を追加

子育てファミリー支援事業を拡充

【問い合わせ】

子ども支援課 ☎ 0187-63-1111 内線 129
各支所市民サービス課

市

では、対象1世帯当たり1万5千円を限度(年度内1回)に、子育てにかかる費用を助成する「子育てファミリー支援事業」を行っています。

9月1日から対象サービスを拡充し、子育てで忙しいときの洗濯や掃除などを専門の業者にお願ひする「家事代行利用事業」と「子育て用品購入事業」にチャイルドシートを追加し、未就学児の子育て世帯を支援します。

- ◆ **対象**／市内在住で、平成30年4月2日以降に第3子以降の子どもが生まれ、かつその子を含め3人以上の子どもを養育している方
- ◆ **対象期間**／未就学期間
- ◆ **助成限度額**／1世帯当たり1万5千円(年度内1回)
- ◆ **助成対象サービス**／
 - ① 子育て短期支援事業
 - ② 一時預かり事業
 - ③ 病児保育事業
 - ④ ファミリーサポートセンター事業
 - ⑤ 任意の予防接種事業
 - ⑥ 子育て用品購入事業…ミルク(乳児用調製粉乳)、フオローアップミルク、おむ

つ、おしりふき、おむつ処理用ポリ袋、チャイルドシートの購入費

⑦ 家事代行利用事業…

洗濯、掃除(エアコン、レンジフード、換気扇掃除も可)、買い物等家事代行料

※⑦を利用する際は、事前に子ども支援課にご相談ください。

◆ **申請方法**／子ども支援課と各支所市民サービス課に用意している申請書に必要事項を記入し、申請

◆ **持参するもの**／

○ 共通：サービスを利用した子どもの氏名、金額が分かるもの(領収書など)、振込口座番号が分かるもの(通帳またはキャッシュカード)、印鑑

○ ⑥の場合：レシートや領収書(購入日、購入商品が分かるもの)

○ ⑦の場合：内訳や明細(利用日、内容が分かるもの)



チャイルドシート購入費のほか、家事代行サービス利用料も助成対象に支援内容を拡充し、未就学児の子育て世帯を支援します。

4 質の高い教育をみんなに



みんなで作る・楽しむ、みんなが主役の音楽祭

大仙市音楽祭 2023

【問い合わせ】

大曲市民会館 ☎ 0187-63-8766
(月曜休館)

音

楽にあふれる2日間。0歳から大人まで、音楽を通じて参加・交流できる市民が主役の音楽祭です。「横濱音楽倶楽部」(神奈川県)による0歳から楽しめるジャズコンサートや大人のジャズコンサートをはじめ、市民も参加できる(申し込み者のみ)コンサートなどを企画。皆さんのお越しをお待ちしています。

◆ **期日**／

11月11日(土)・12日(日)

◆ **会場**／大曲市民会館・大ホール、小ホール

◆ **内容・時間**／

11月11日(土)

○ 企画公演：応募された市民、またはソロフェスタ入賞者によるコンサート(入場無料)・午後2時

○ 横濱音楽倶楽部による「大人のためのジャズコンサート」…午後6時(全席自由千円)

11月12日(日)

○ 横濱音楽倶楽部による「0歳からのジャズコンサート」…午前10時30分(全席自由千円)



ふあに音楽を2日間お楽しみください。

※チケット好評発売中

※市内の中学生・高校生のみ

○ 市内中学生・高校生のための講習会「横濱音楽倶楽部 クリニック」
午後1時

プレイガイド(ジャズコンサートのみ)／大曲市民会館、ローソンチケット、チケットぴあ

市からのお知らせ

市ホームページ



9月の献血日程

期日	時間	会場
5日(火)	10:00～10:45	株式会社自然科学調査事務所
	11:30～12:00	秋田県仙北平野土地改良区
	13:45～16:00	大曲技術専門学校
17日(日)	10:00～16:00	イオンモール大曲
22日(金)	10:00～11:20	市役所仙北庁舎
	13:15～14:00	株式会社ニタハウジングウエア秋田工場
	15:00～16:00	株式会社タニタ秋田

17日は、昼休憩のため担当者が不在の時間があります。ご了承ください。
※会場・時間は変更の場合あり

問い合わせ

健康増進センター
☎0187-62-1015
同西部 ☎0187-75-0476
同東部 ☎0187-56-7211

ご意見・ご要望を お知らせください 冬期間に閉鎖を検討 している道路

市では、今冬新たに閉鎖（除雪しない）を検討している道路の位置図などをホームページ（左の二次元コード）で公開しています。

閉鎖は必ず実施するものではなく、利用者の皆さんのご意見・ご要望を確認後に決定します。該当区間には、閉鎖予告看板を設置しています。ご意見・ご要望は、お住まいの地域の道路河川課、中仙・太田建設水道事務所、西仙北・協和建設水道事務所、または各支所農林建設課にお知らせください。

【問い合わせ】

道路河川課
☎0187(66)4905



令和5年度後期分 農振除外の相談・申請受け付け

農業振興地域内の農用地に指定された土地を農地以外の住宅、工業用地などに転用する場合は、あらかじめ農用地区域からの除外手続き（農振除外）が必要です。

なお、除外が認められるのは、次の要件を全て満たす場合に限られます。

- ◆要件／
 - 必要性・緊急性があり、農用地区域外に代替すべき土地がないこと
 - 農地の集団化・農作業の効率化などに支障がないこと
 - 地域の農業者や担い手などの農用地の利用集積に支障がないこと
 - 農業用施設（用排水路など）の機能に支障がないこと
 - 土地改良事業（ほ場整備等）などの工事が完了した年度の翌年度から8年を経

過した土地であること

○転用計画に妥当性があり、他法令（農地法、都市計画法など）の許可見込みがあること

◆除外決定までの期間／

手続きが完了するまで6～7カ月程度の期間を要します。あくまでも目安です。計画の内容によりさらに期間が延びる場合があります。

◆農業用施設を設置する場合／

農機具格納庫、畜舎など農業用施設を設置する場合は、農業用施設用地への用途区分の変更手続きが必要です。

◆相談・申請期限／

10月31日(火)
(土・日、祝日除く)

【問い合わせ・申請】

農業振興課 内線247
各支所農林建設課

身体障がい者 巡回相談

肢体に障がいのある方を対象に、秋田県子ども・女性・障害者相談センターによる義足や装具などの交付・修理申請に必要な相談会を行います。

◆日時／10月6日(金)

午前9時30分～

11時30分

◆会場／大曲中央公民館

◆持参するもの／身体障がい者手帳

【問い合わせ・申し込み】

社会福祉課 内線174

令和5・6年度山登り教室

座学と実技で登山をマスター

「登山の基礎を身に付けたい」という登山初心者の方を対象に、山登り教室を開催します。

◆期間／10月から令和6年

10月まで

◆日程・会場／

○座学：10月から令和6年

4月までの毎月第3日曜

日午前9時～11時30分・

太田生活改善センター

※初回は10月29日(日)

○実技：令和6年5月から

10月まで・薬師岳、真昼岳

などへの登山

※日程は後日連絡

◆定員／30人

◆参加費／5千円

◆申込期間／9月6日(水)

午前9時から20日(水)午

後5時まで

※電話または窓口での申し込み

は、土・日、祝日を除く

【問い合わせ・申し込み】

太田公民館

☎0187(88)1119



申し込みフォームは、こちら

令和5年住宅・土地統計調査

10月1日を調査期日として「住宅・土地統計調査」が実施されます。この調査は、住宅や居住状況などの実態に関する最も基本的で重要な統計調査です。

調査の結果は、暮らしと住まいに関する計画や施策の基礎資料として幅広く利用されています。調査は、市内の一部の地域を対象に行われ、調査をお願いする世帯には、9月下旬から調査員が調査書類の配布に伺いますので、ご協力をお願いします。

【問い合わせ】
総合政策課 内線233

令和6年度秋田アグリフロンティア育成研修生募集

県の農業試験場などで農業を学ぶ農業研修生を募集します。研修内容の詳細は、問い合わせください。

- ◆ **受講資格** / 市内在住で、就農時50歳未満の方
- ◆ **研修期間** / 令和6年4月から8年3月まで
- ◆ **コース** / 作物(米など)、野菜、花き、果樹、肉用牛、酪農のうち一つを選択
- ◆ **申込期限** / 10月6日(金)
- ◆ **【問い合わせ・申し込み】**
農業振興課 内線259
各支所農林建設課
農業振興情報センター
☎0187(86)9111

やきもの講座

陶芸初心者、経験者問わず参加できます。

- ◆ **期日** /
○ 成形：10月15日(日)
○ 施釉：11月12日(日)
○ 成形：11月26日(日)
- ◆ **時間** / 午後1時～4時
- ◆ **会場** / 太田文化プラザ
- ◆ **定員** / 10人
- ◆ **参加費** / 千円(材料費)
- ◆ **申込期間** / 9月6日(水)から20日(水)まで
- ◆ **※定員になり次第、締め切り**
- ◆ **持参するもの** / タオル、手ぬぐいなど(汚れても良いもの)
- ◆ **【問い合わせ・申し込み】**
太田公民館
☎0187(88)1119

補助や貸し付けを希望する自治会を募集

令和6年度町内集落会館建設費等補助金貸付金

市では、自治会が所有している会館(集会所)の建設・修繕などに対する補助や貸し付け(無利子)を行っています。令和6年度に会館の工事を予定している自治会で、補助・貸し付けを希望する場合は、事前に相談の上、申し込みください。

- ◆ **また、複数の自治会による会館の統廃合改築、解体など**に対し、昨年度から支援を拡充しています。詳細は、お問い合わせください。
- ◆ **対象事業** / 新築、改築、修繕・改修、浄化槽新設、解体に要する経費
- ◆ **※総額20万円未満の場合や用地取得、維持管理経費、消費税などは対象外です。**
- ◆ **申込期限** / 10月31日(火)
- ◆ **【問い合わせ・申し込み】**
各支所市民サービス課
地域活動応援課
内線212



第4回大仙アカデミー

- ◆ **日時** / 10月7日(土)
午後2時～3時30分
- ◆ **会場** / 大曲市民会館・大ホール(入場無料)
- ◆ **定員** / 350人程度
- ◆ **講師** / 橋本孝之さん(日本アイ・ビー・エム株式会社名誉相談役)
- ◆ **演題** /
思考停止からの脱却
- ◆ **内容** / 失われた日本経済の30年とその要因を考察し、これからのポストコロナ、加速するデジタル化の時代の中で地方が成長するために必要なことは何かを考える
- ◆ **申し込み方法** / 左の二次元コードを読み取るか、電話で申し込み
- ◆ **【問い合わせ・申し込み】**
生涯学習課 内線339



講師の橋本さん



オンライン申し込みはこちら

シニア料理教室

低栄養予防のために「シニア世代の栄養」について学んでみませんか。栄養に関する講話と調理実習を行います。

- ◆ **対象** / 市内在住の60歳以上の方で、全4日間受講できる方
- ◆ **定員** / 各15人
- ◆ **参加費** / 無料

	大曲	西部
日時	9/28(木)、10/12(木)・26(木)、11/9(木)	10/19(木)、11/2(木)・16(木)・30(木)
	午前10時～正午	
会場	はびねす大仙	峰吉川基幹集落センター
申込期限	9月14日(木)	10月5日(木)
問い合わせ・申し込み	高齢者包括支援センター ☎0187-63-1111 内線169	高齢者包括支援センター西部 ☎0187-87-3970

市からのお知らせ

結婚サポーター募集中

県では、出会いや結婚を希望する方を応援するため、地域でボランティアとして活動する「結婚サポーター」を広く募集しています。

◆活動内容／主に次のような活動を行います。

○出会いや結婚に関するアドバイス

○あきた結婚支援センターの紹介や出会いイベントのお手伝いなど

◆活動期間／登録日から2年後の年度末(更新あり)

◆応募方法／総合政策課、または各支所市民サービス課に用意している応募用紙(市ホームページからダウンロードも可)に必要事項を記入し、総合政策課に提出

※登録後、約2時間の研修を受講していただきます。

【問い合わせ・応募】

総合政策課 内線278

だいせん軽トラ市 出店者募集

◆対象／市内に居住、または営業している方で「秋の稔りフェア」2日間とも出店できる方

◆日時／10月21日(土)・22日(日)午前10時～午後3時

◆会場／花火通り商店街

◆内容／地場農産物や加工品などを軽トラックに積載して販売

◆申し込み方法／農業振興課と各支所農林建設課に用意している申し込み用紙に必要事項を記入し、申し込み

※後日、申込者を対象に説明会を開催します。

※一団体(個人)の軽トラの希望台数や販売予定の商品を事前にお知らせください。

◆申込期限／9月22日(金)

◆問い合わせ・申し込み
農業振興課 内線246
各支所農林建設課

堀井徳五郎資料 展示コーナー開設

旧南外村南檜岡地区出身で、百を超える昔話の語り部として活躍した故・堀井徳五郎(1865～1974)の資料展示コーナーを開設しました。市が保管していたもののほか、市内外の方から提供いただいた資料を展示しています。

◆主な展示品／徳五郎翁が秋田魁新報に連載していた「徳五郎昔ばなし」の自筆原稿や掲載記事のスクラップ、日記帳、児童文学作家の松谷みよ子が徳五郎翁が遺した昔ばなし「長福山の山姥」を子ども向けに作品化した「やまんなばのにしき」の絵本と同作が掲載された教科書

【問い合わせ】

南外支所
地域活性化推進室
☎0187(74)2112

市ホームページ



毎月最終土曜「花火の日」 9月のイベント

日時 | 9月30日(土)
午前9時～午後4時
会場 | はなび・アム
(入場無料)

内容 | 「大曲の花火」の振り返り講座、第95回全国花火競技大会8K映像上映、クイズラリー

問い合わせ・申し込み
はなび・アム
☎0187-73-7931

初心者囲碁入門教室 第16回大仙市子ども囲碁大会

◆期日／10月15日(日)

◆会場／はなび・アム

◆講師／公益財団法人日本棋院棋士

◆申し込み方法／氏名、学名校名(学年)、部門、棋力・打てる路盤(分かる場合)、連絡先をメールかファクスで申し込み

◆申込期限／10月6日(金)

初心者囲碁入門教室

囲碁のルールを学んでみませんか。初心者の方でも分かるよう、講師が丁寧に教えます。

対象／囲碁初心者

時間／午前10時～

(午前9時30分受け付け開始)

定員／15人

参加費／無料

大仙市子ども囲碁大会

対象／中学生以下

納期限のお知らせ

9月は固定資産税3期、国民健康保険税3期、後期高齢者医療保険料3期の納付月です。忘れずに納期内の完納をお願いします。
納期限／10月2日(月)



時間／

○19路盤コース…

午前10時～

(午前9時30分受け付け開始)

※昼食は各自持参

○13路盤コース、9路盤コース…

午後1時15分～

(午後0時30分受け付け開始)

参加費／100円

部門／

○19路盤コース

(15級～有段者)

○13路盤コース

(23級～16級)

○9路盤コース

(入門～24級)

※各部門6位までの入賞者には賞状と賞品を、入賞者以外の参加者全員に参加賞を贈呈

【問い合わせ・申し込み】

生涯学習課 内線339
〒991-8501 大仙市
☎0187(63)7131
✉kyouiku-syo@city.daisen.lg.jp

人権擁護委員の委嘱(再任)

任期満了(3年)に伴い、令和5年第1回市議会定例会で議会の同意を得て、7月1日付けで法務大臣から人権擁護委員(再任)に委嘱された方々を紹介します。

◆再任/和田美砂子さん(大曲)、柴田敬史さん(同)

【問い合わせ】

市民相談室
(Anbee大曲2階)
☎0187-88-8039

9月末で路線バス「角間川線」が廃止
代替交通として10月から
乗合タクシー「藤木角間川線」を運行します

○藤木公民館

☎0187(65)2823

○角間川公民館

☎0187(65)2545

羽後交通株式会社が運行する路線バス「角間川線」(大曲バスターミナル〜角間川經由〜横手バスターミナル)が、利用者減少に伴う収支の悪化により、9月末で廃止されます。

これを受け市では、路線バス廃止後の代替交通として、10月から既存の乗合タクシー「藤木線」を延伸した「藤木角間川線」(角間川〜藤木經由〜大曲地域市街地)を運行します。利用には事前登録が必要です。利用希望の方は、次のいずれかで登録手続きをお願いします。

◆登録手続き

○地域活動応援課
内線227

【問い合わせ】

○路線廃止に関すること

羽後交通(株)大曲営業所

☎0187(63)2215

○代替路線に関すること

地域活動応援課

内線227

野球に燃える
親父たちの甲子園
第43回全県500歳
野球大会

今大会には、県内178チーム・約4400人の選手が出場し、頂点を目指して戦います。珍プレーや年齢を感じさせない好プレーなども見どころ。ぜひ会場で選手の皆さんに熱い声援を送ってください。

◆期間/9月16日(土)から20日(水)まで

◆開会式会場/9月16日(土)午前7時〜神岡野球場

◆試合会場/神岡野球場ほか、市内17会場

【問い合わせ】
スポーツ振興課
内線345



9月16日(土)午前7時から神岡野球場で行われる開会式

新たな地域の拠点が完成
四ツ屋公民館10月1日オープン予定

四ツ屋公民館(大曲地域)が10月1日、現公民館の南側に新たにオープンする予定です。

新たな公民館は、昨年8月に工事を開始し、今年8月に完成。1階建てで研修室2室と調理実習室があり、移動式の間仕切りをスライドさせることで広く一室でも利用できます。このほか、置き敷き畳が敷かれている小会議室、バドミントンや9人制バレーボールなどができる多目的研修室、放課後児童クラブ室を配置しています。

地域住民が寄り添い、時代のニーズに対応できる「地域の拠点施設」として、さらなる機能強化を図ります。

【問い合わせ】
生涯学習課 内線339

新たな施設の予約は
9月19日開始予定

公民館の利用予約・申請については、四ツ屋公民館にご連絡ください。

【利用予約・申請】

四ツ屋公民館

☎0187(66)1500



現公民館の南側に完成した新たな公民館

市からのお知らせ

市ホームページ

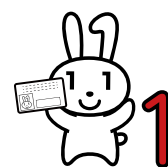

希望の家庭に伺います
**マイナンバーカード
申請の出張受け付け**

市職員が伺い、無料で申請用顔写真を撮影してマイナンバーカードの申請を受け付けます。希望する方は、市民課、または最寄りの支所市民サービス課にご連絡ください。

問い合わせ・申し込み

市民課 内線120
各支所市民サービス課

新規就農者育成研修 の研修生を募集

農業技術指導員から指導を受け、作物を栽培しながら農業に必要な技術・知識を学ぶ実践研修を行います。

対象／市内在住の方で、研修修了後に市内で農業を営む方(就農時の年齢が50歳未満)

◆研修期間

○冬期：10月1日から令和6年3月31日まで

○通年：令和6年4月1日から7年3月31日まで

◆研修場所／東部新規就農者研修施設(太田)、西部新規就農者研修施設(西仙北)

◆申込期限

○冬期：9月8日(金)

○通年：11月30日(木)

【問い合わせ・申し込み】
大仙市農業振興
情報センター

☎0187(86)9111
農業振興課 内線247

あなたの音楽経験を生かしてみませんか 大仙市消防団音楽隊員募集

音楽を通じて消防団の活性化やPR、防火・防災の啓発を目的に活動している「大仙市消防団音楽隊」の隊員を募集しています。

あなたの音楽経験を消防団音楽隊で生かしてみませんか。

◆応募要件

市内、または市近郊に在住の18歳から69歳までの方で、練習や各演奏会に参加できる音楽経験者

◆活動内容

○消防行事や市のイベントなどに出演

○練習は週1回程度(主に水曜日の夜間)

※大規模災害時には、避難所の運営などに従事していただく場合があります。

◆募集パート・人員

クラリネット・若干名
フルート・1人



8月15日に行われた大仙市成人式事業での演奏

ユーフォニアム・1人

※その他パートは、要相談
※楽器、制服は貸与します。

◆待遇

○出勤手当：演奏会1回につき3500円、練習1回につき千円(年報酬も支給)

○退職金：5年以上勤務した場合に支給

【問い合わせ・申し込み】

総合防災課 内線388

子育て家庭を応援！ 子ども服と絵本のリユース品を募集

史跡の里の秋まつり(10月22日(日)開催)で、ふれあいリユースコーナーを開催します。まだ使える子ども服や絵本を、これから使いたい家庭へ提供していただけます。詳細は、お問い合わせください。

◆募集対象

市内在住の方で、次の物がある方

◆募集内容

○子ども服：90〜120センチサイズ(汚れやほつれなどがない洗濯済みのもの)

○絵本、児童書：破損や汚損、落書きのないもの

◆注意事項

○下着や靴、靴下は新品のものに限ります。

○名前は見えないように消すか、切り取ってください。

※状態によっては、受け付けできない場合があります。



◆申し込み方法／仙北ふれあい文化センター窓口
リユース品を持参し、申し込み用紙に必要事項を記入して提出

◆申込期間

9月11日(月)から22日(金)まで

◆リユースコーナー開催期

日・会場
10月22日(日) 史跡の里の秋まつり・仙北ふれあい文化センター

※リユースコーナーの詳細は、だいせん日和10月号に掲載します。

【問い合わせ・申し込み】

仙北ふれあい文化センター
☎0187(69)3333

大仙市戦没者追悼式

- ◆日時／9月29日(金)
午前10時30分～11時30分
- ◆会場／仙北ふれあい文化センター(どなたでも参列可)
- 【問い合わせ】
社会福祉課 内線173

4年ぶりに開催 太田花だんフェア

- ◆地域内の花だんを巡るお花見バスの運行や地元小・中学校吹奏楽部の演奏、花市などを開催します。
- ◆期間／9月9日(土)から11日(月)まで
- ◆時間／午前9時30分～午後4時(最終日は正午まで)
- ◆会場／横沢公園(太田体育館周辺)
- ◆お花見バス運行：9月9日(土)・10日(日)午後2時(太田体育館発着)
- 太田ジュニアバンド Spout・太田中学校吹奏楽部演奏会：9月10日(日)午前10時30分

【問い合わせ】
太田公民館
☎0187(88)1119



一般コミュニティ助成を活用して整備したテント

地域住民の交流活性化と充実のために
宝くじの助成金で備品を購入

横町町内会(中仙地域)では、宝くじの社会貢献広報活動事業の一般コミュニティ助成を活用し、テントや投光器、発電機などの備品を整備しました。

一般コミュニティ助成事業とは、一般財団法人自治総合センターが宝くじの受託事業収入を財源に、住民が自主的に行うコミュニティ活動の推進を図るため実施している事業です。この助成事業の活用を希望する団体は、ご相談ください。

【問い合わせ】
地域活動応援課
内線212

子どもから大人まで、ガイドと巡るふるさとの魅力 ふるさと探訪楽園ツアー 地域の魅力再発見

地域の方や職員がガイドとなり、市内のさまざまな地域資源コースを巡ります。ふるさとの魅力を学び、再発見してみませんか。

※各コース、定員になり次第、締め切り

各コース共通事項

- ◆参加費／無料
- ※②は昼食代800円必要
- ◆持参するもの／飲み物、雨具、マスクなど
- ※③は上履きと筆記用具も持参※動きやすい服装・靴でお越しください。
- ◆その他／
○小・中学生に「ふるさと博士」3ポイント
- 健康まちづくりプロジェクト参加者に100ポイント付与

- ①「探訪!おた風土記」横沢公園から自然と共生する世界を考える(太田)
日時／9月23日(土)午前9時30分～11時30分(太田体育館前集合)
- 内容／横沢公園をウォーク

でもづくりの極意を学ぶ(仙北)

対象／小・中学生とその保護者(10組・最大30人)
日時／10月10日(火)午後1時～3時30分(仙北ふれあい文化センター集合解散)

内容／株式会社タニタ秋田工場見学

申込期間／9月5日(火)から29日(金)まで

【問い合わせ・申し込み】
仙北公民館
☎0187(69)3333

④「川のまち角間川探訪」第36期竜王戦対局会場見学

を見学する(大曲)
日時／10月10日(火)午後1時～3時30分(角間川旧荒川家住宅前集合解散)

内容／角間川地区の旧本郷家住宅(第36期竜王戦第6局会場)などの周辺をウォーキング

定員／20人

申込期間／9月5日(火)から29日(金)まで

【問い合わせ・申し込み】
生涯学習課 内線338

- ②「自然・歴史探訪」十六沢城址をぐるっと体感ツアー(中仙)
日時／9月25日(月)午前8時45分～午後1時(ドンパル集合・解散)
- コース／十六沢城址緑地公園散策～鳥越の滝～道の駅なかせん(昼食)
- 定員／15人
- 申込期間／9月1日(金)から20日(水)まで
- 【問い合わせ・申し込み】
中仙公民館
☎0187(56)7201
- ③「健康づくり探訪」タニタ



9月の市長日程

※日程は変更になる場合があります。

協和図書館のおすすめ

自宅で湿地帯ビオトープ! 生物多様性を守る水辺づくり

中島 淳(著) 大和書房



この本では、湿地帯ビオトープについての解説や作り方、湿地帯ビオトープにはどんな生き物がやってくるのかなどをイラストや写真と共に分かりやすく紹介しています。

外来種や生物多様性についても詳しく書かれていますが、難しいことは考えず、楽しくビオトープを作って生物を観察するノウハウが満載の一冊です。この本を読んで、家庭で湿地帯ビオトープを作ってみてはいかがでしょうか。



ここで紹介する以外にもたくさんの本をそろえています。希望する本がない場合は、図書館職員に声を掛けてください。市内の各図書館のほか、県立図書館からも取り寄せできます。

幼児・児童向け図書

小説・一般向け図書

- 木が泣いている／長濱和代
- 金曜日のあたしたち／濱野京子
- 昆虫生活つらいよ研究所
- はらみつのおまけだね／松田もところ
- はらべこおおかみのデコとボコ
- メメントモリ／ヨシタケシンスケ
- ねこふんじやつた 阪田寛夫詩集／阪田寛夫
- ことばの白地図を歩く／奈倉有里
- ニホンという病／養老孟司・名越康文
- 恋の幽霊／町屋良平
- 獣の夜／森絵都
- いい子のあくび／高瀬隼子
- アンリアル／長浦京
- 百年の藍／増山実
- 叩く／高橋弘希
- 流れる島と海の怪物／田中慎弥
- 夜果つるところ／恩田陸
- 脈動／今野敏

■各図書館イベント【9月】

【おはなし会】

- 中仙 9月8日(金)午前10時30分～11時
- 大曲 9月9日(土)午前10時30分～11時
- 仙北 9月9日(土)午前10時30分～11時
- 神岡 9月17日(日)午前10時～11時
- 西仙北 9月23日(土)午前10時～11時

【大人向けのおはなし会】

- 神岡 9月17日(日)午前11時～

■各図書館休館日(状況により休館日を変更する場合があります)

- 大曲図書館 | 毎週水曜日(祝日の場合は翌平日)
- 大曲以外の7図書館 | 毎週月曜日(祝日の場合は翌平日)

【9月】▼大曲=4日(月)～8日(金)(資料整理期間)・13日(水)・20日(水)・27日(水) ▼大曲以外の7図書館=4日(月)・11日(月)・19日(火)・25日(月) ▼中仙=2日(土)

各図書館問い合わせ

大曲図書館 ☎0187-62-1012	協和図書館 ☎018-892-3830
神岡図書館 ☎0187-72-2501	南外図書館 ☎0187-74-2130
西仙北図書館 ☎0187-75-0099	仙北図書館 ☎0187-69-3334
中仙図書館(中仙市民会館内) ☎0187-56-7200	太田図書館(太田生活改善センター内) ☎0187-86-9460

- 1日・金 介護保険事業計画策定委員会
大仙市子ども・若者総合相談センター
びおら設立10周年記念式典
- 2日・土 第25回民謡秋田おはら節全国大会
- 3日・日 秋田県総合防災訓練
- 4日・月 大仙市商工会移動商工会
(西仙北・協和地域)
- 9日・土 第42回魁星旗争奪少年サッカー大会閉会式
- 12日・火 秋田県・県内市町村と誘致企業との懇談会
- 14日・木 第44回神岡南外花火大会
- 15日・金 市議会定例会(本会議第4日)
- 16日・土 全県500歳野球大会開会式
- 20日・水 全県500歳野球大会閉会式
- 21日・木 川を渡るぼんでん振興会設立総会
大仙市商工会移動商工会
(中仙・太田地域)
- 22日・金 第一生命保険株式会社との連携協定締結式
- 27日・水 四ツ屋公民館竣工式
大仙市技能功労者表彰式
- 29日・金 大仙市戦没者追悼式
- 30日・土 健幸モーニングウォーク
一ツ瀬川花火大会2023(宮崎県)

市長交際費

(7月1日～31日)

摘要	件数	金額
慶祝	14	155,795円
協賛	0	0円
弔慰	4	40,000円
合計	18	195,795円

※慶祝=市長等が出席する行事の会費やお祝いなど
 ※協賛=各種事業協賛金や各種大会市長賞など
 ※弔慰=行政委員会の委員等、市政に深く関わりのある方や旧市町村の功労(績)者に対する香典など



5年ぶりに開催されたドンパン祭りでの踊りの輪に参加する老松市長(8月16日)

健康は日々のチェックから

健康通信

問い合わせは各健康増進センターへ

健康増進センター（健康福祉会館内／大曲）
西部（西仙北庁舎内／神岡・西仙北・協和・南外）
東部（中仙庁舎内／中仙・仙北・太田）
子育て世代包括支援室「すくすくはなび」

☎0187-62-1015
☎0187-75-0476
☎0187-56-7211
☎0187-73-6811

身近な人のいのちを守るために 自殺予防街頭キャンペーン

9月10日は世界自殺予防デーです。また、その日から16日までの一週間は自殺予防週間とされ、自殺予防に関する様々な啓発活動などが集中的に展開されます。

全国では、多くの方の尊い命が自殺によって失われています。身近な人の様子を気に掛け、こころのサインに気付くことが、命を守ることに繋がります。

◆日時／9月12日(火)

午前10時30分～11時30分

◆会場／タカヤナギイーストモール

【問い合わせ】

健康増進センター ☎0187-62-9301



追加検診を実施します 子宮頸がん検診・乳がん検診

受診を希望する方は、WEBまたはお住まいの地域の健康増進センターへ、電話で予約してください。

※検診を登録している方には、5月までに受診券が送付されています。対象年齢などの詳細は、市ホームページを確認してください。

◆受付時間／

- ① 9:30～10:00 ②10:00～10:30 ③10:30～11:00
④12:30～13:00 ⑤13:00～13:30

期日	会場	受付時間
10月17日(火)	大仙市健康福祉会館	①②③④⑤
10月19日(木)	中仙農村環境改善センター	④⑤
10月20日(金)	大綱交流館	④⑤

※10月17日(火)の午前中(①②③)は乳がん検診のみ実施

74歳以下の方を対象とした日曜健診(検診)を実施

◆日時／9月10日(日)午前6時30分～9時

◆会場／西仙北スポーツセンター

◆内容／特定健診、肺がん等検診、大腸がん検診、

前立腺がん検診、肝炎ウイルス検診、30・35歳血液健診、胃がん検診、乳がん検診

※胃がん検診、乳がん検診は予約が必要です。対象年齢などの詳細は、お住まいの地域の健康増進センターへ問い合わせください。

いいきいき広場

地域の皆さんが、安心して住み慣れた地域で暮らすために

高齢者生活支援サービス(一例)

- 軽度生活援助事業
- 食の自立支援事業
- 家族介護用品支給事業
- あんしん見守りサービス支援事業
- 高齢者雪対策総合支援事業
- 要介護者移送サービス事業

高齢者生活支援サービスとは、高齢者の皆さんが地域で安心して暮らすことができるように、本人やその家族に対して、見守りや生活支援家族介護支援などの福祉サービスの提供や費用の一部助成をします。他にも、さまざまなサービスがあるので、自分の生活に合ったサービスを活用できます。

高齢者生活支援サービスの紹介

住み慣れた地域で安心して過ごすために



詳細は、こちら

各サービスの申請書などは、高齢者包括支援センターの窓口を設置しているほか、ホームページからダウンロードできるものもあります。また、事業によって対象者が異なります。詳細は問い合わせください。

お問い合わせは高齢者包括支援センターへ

高齢者包括支援センター ☎0187-63-1111(内線 167・178)
西部(西仙北庁舎内) ☎0187-87-3970
南部(社会福祉協議会本所) ☎0187-88-8030

医療介護連携室 ☎0187-63-8864
東部(中仙庁舎内) ☎0187-56-7125
協和(社会福祉協議会協和支所) ☎018-892-3838



8月号に
お便りをいただきました！
ありがとうございます！！



皆さんからのお手紙

お手紙をお待ちしています！

「皆さんからのお手紙」は、市民の皆さんのコーナーです。市政への質問や意見のほか「だいせん日和」に関する感想や要望などを聞かせてください。

宛先はこちら

〒014-8601

だいせん日和「お便り広場」係

住所・氏名・年齢を明記し、手紙・はがき、FAX(0187-63-1119)、メール(kouhou@city.daisen.lg.jp)で送ってください。

広報広聴課から
お便りありがとうございます。西山をバックに、黄色い花を花火に見立てて撮影したイメージ写真ですが、花の名前や種類などについて深く細かく調べる前に掲載してしまいました。今後同じような機会があった場合は、しっかりと調べた上で掲載するようにします。ご指摘いただきありがとうございます。

広 報8月号の裏表紙に黄色い花の写真が掲載されていましたが、あの花は外来種です。私は昔から、この花を見たら根こそぎ抜くように教わってきました。見た目はきれいかもしれませんが、広報紙に載せるからには、どんな花なのかをきちんと調べましょう。
大曲 80代男性

将 棋竜王戦の話題が少しずつ盛り上がりつつあります。ぜひとも第6局・大仙対局が実現することを願っています。ただ、そのためには少なくとも3勝2敗の対局状況とならない限り実現不可能。どうなることでしょうか。
大曲 60代男性

参加者募集中！



けんこう 健幸モーニングウォーク開催！ [参加無料・予約不要]



すがすがしい朝の空気を浴びながら、「大曲の花火」公園を歩きませんか。参加した方は健幸ポイント100ポイントがもらえるほか、当日の歩数が5,000歩以上の方(先着500人)には「タニタコーヒープレミアムブレンド」をプレゼント！他にもさまざまなブースが登場予定。ぜひお越しください！ 【問い合わせ】健幸まちづくり推進室 ☎0187-63-5255

- 対象** 健幸まちづくりプロジェクト参加者
(当日プロジェクト申し込みもOK)
- 日時** 9月30日(土)午前8時～10時
(午前8時受け付け開始、雨天中止・小雨決行)
- 会場** 「大曲の花火」公園
(駐車場は公園内にあります)



サッカー元日本代表の加地亮さんを招待し、三二講演会を開催！



第1部 午前8時30分～ 第2部 午前9時30分～

※講演時刻・回数は変更となる場合があります。

プロフィール

加地 亮(かじ あきら)

1980年1月13日生まれ・兵庫県南あわじ市出身。小・中学校を地元で過ごし、高校は、サッカーの名門・滝川第二高校に入学。卒業後はセレッソ大阪に入団。以降、FC東京やガンバ大阪などで右ディフェンダーとして活躍。また、日本代表として2006年のFIFAワールドカップをはじめとする国際大会にも出場。



大雨などの予報によりイベントを中止する場合は、前日(29日)までに、市HP・からだカルテでお知らせします。



彩り豊かで
見た目もおいしい！

カボチャのみそチーズ焼き



【材料(4人分)】 188kcal 食塩1.2g (1人分当たり)

カボチャ(種・わたを除く) …	300g	赤パプリカ……………	15g		
厚揚げ……………	1枚	A	[
ピザ用チーズ……………	50g			みそ……………	大きじ1・½
サラダ油……………	小さじ½			みりん……………	大きじ2
ブロッコリー……………	30g			料理酒……………	大きじ1

【作り方】

- ①カボチャは皮をとるところむき、一口大に切り、耐熱皿に並べ、ラップをふんわりとかけて電子レンジで3・4分加熱し、竹串が通るくらいの柔らかさにする。
- ②厚揚げは、熱湯をかけて油抜きし、食べやすい大きさにスプーンでちぎる。
- ③ブロッコリーは小房に分け、さつと茹でる。パプリカは1センチ角に切る。
- ④耐熱皿に薄くサラダ油を塗り、カボチャと厚揚げを並べ、よく混ぜたAを回し掛ける。
- ⑤ブロッコリーと赤パプリカを散らし、ピザ用チーズを散らす。
- ⑥オーブントースターか、魚焼きグリルに入れ、チーズが溶けて焼き色が付いたら完成。

ワンポイントアドバイス

ブロッコリーの代わりにさやいんげんやアスパラを使ってもおいしいです。

Aに豆板醤を少し加えると、ピリツとした味付けになります。

介護保険事務所
からのお知らせ

介護保険住宅改修受領委任 事業者の新規登録研修会

【問い合わせ】

介護保険事務所保険給付班 ☎0187-86-3911

住宅改修費の支給に係る受領委任事業者は登録申請が必要となり、右記日程の研修会を受講した事業者のみ登録申請することができます。

この研修では、受領委任払いを利用して住宅改修を行った際の流れや介護給付の対象になる住宅改修の項目、よくある質問などを受講します。

※現在、登録されている受領委任事業者の有効期間は、令和6年11月(最長3年)までとなっています。そのため、令和5年度は新規登録研修会のみ開催し、更新の研修会は行いません。

◆日時/10月25日(水)午後1時30分～2時30分
(午後1時10分受け付け開始)

- ◆会場/市役所仙北庁舎3階大会議室
- ◆申し込み方法/介護保険事務所ホームページ (OS介護ネット・下の二次元コード)から申込書をダウンロードし、必要事項を記入の上、ファクスまたは郵送で申し込み
- ◆申込期限/10月6日(金)※必着



みんなで
支える
介護保険

受領委任払いとは…

被保険者から受領委任を受けた住宅改修業者には、介護給付内工事代金の1割、2割または3割が被保険者から支払われ、残りの9割、8割または7割が介護保険事務所から支払われる制度です。

介護保険事務所ホームページ
「OS介護ネット」
<http://www.oskaigonet.or.jp/>



道の駅協和 休業のお知らせ

屋根の修繕工事のため、9月4日(月)から8日(金)まで臨時休業となります。

【問い合わせ】道の駅協和 ☎018-881-6646



OMAGARI

大曲

古四王神社見学会

普段は閉じている本殿の扉を解放します。また、1年に2日間だけライトアップされる古四王神社はいつもと違う雰囲気を感じ出します。ぜひご覧ください。

◆日時／9月7日(木)・8日(金)

○見学時間：午後2時～7時
○ライトアップ時間：午後5時～7時

※当日はガイド(無料・要予約)も利用できます。

【問い合わせ】

古四王地域連合会会長
富樫さん

☎090(8250)4102

はなっこカフェ(花館地区認知症カフェ)開催中

認知症になっても安心して暮らし続けることができ、地域づくりを目的としたカフェです。どなたでも参加できますので、ぜひお越しください。

また、今回は美腸アドバイザーの佐藤千草さんを招

き、「ミニ講話「美しい腸が人生を変える！」を開催します。腸を美しくする秘訣を一緒に学びましょう。

◆日時／9月24日(日)午後1時30分～3時15分

※毎月第4日曜日開催

◆会場／花館公民館
◆参加費／200円

【問い合わせ】

おまがり介護支援センター
タ1花あかり

☎0187(73)7430

大曲朗読の会
いのち愛の朗読会

◆日時／9月21日(木)午後1時～3時30分(午後0時30分開場)

◆会場

大曲市民会館・小ホール

◆入場料／無料

【問い合わせ】

大曲朗読の会 田口さん
☎0187(62)4254

はなだて広場に
遊びにおいで

親子で防災グッズを手作りませんか。地域の人たちと交流しながら一緒に子育てを楽しみましょう。

◆対象／市内在住の未就園

児とその家族

◆日時／9月5日(火)午前10時～11時30分

◆会場／花館公民館
◆参加費／無料

【問い合わせ・申し込み】

主任児童委員 佐藤さん
☎0187(63)2013

大曲保育会
第25回保育まつり

踊りや歌、ヒーローショーなどを開催します。親子で楽しめるイベントです。で、気軽にお越しください。

◆対象

未就学児とその家族

◆日時／10月1日(日)午前10時～11時

◆会場／大曲体育館

【問い合わせ】

大曲保育会
☎0187(62)4561

仙北

SENBOKU

暮らしの達人講座

「シェイプアップ講座」

理想の体型を手に入れるためのシェイプアップ講座を開催します。仕事帰りに

ちよつとひと息しませんか。気になる太ももや二の腕などを引き締めましょう。

◆日時／9月29日(金)午後7時～8時30分

◆会場／仙北ふれあい文化センター

◆定員／15人

◆受講料／500円

◆講師／健康運動指導士 黒田恵美子さん

◆持参するもの／バスタオル、フェイスタオル、飲み

物、筆記用具

◆申し込み開始

9月6日(水)

【問い合わせ・申し込み】

仙北ふれあい文化センター
☎0187(69)3333



第44回 神岡南外花火大会

◆日時／9月14日(木) 午後6時30分～

※当日の場所取りは午前6時～です。ご理解とご協力をお願いします。

◆会場／ 中川原コミュニティ公園

【問い合わせ】

神岡南外花火大会 実行委員会事務局 (大仙市商工会神岡支所内) ☎0187-72-4028



公式HP



だ いせん 彩る夏まつり 市内の夏まつり

8月上旬から中旬にかけて市内でさまざまな夏祭りが開催されました。民謡や盆踊り、太鼓の演舞が行われたほか、子どもたちによるステージパフォーマンスなど、バラエティ豊かな出し物が夏を彩りました。

4年ぶりの開催となった「彩夏せんぼく」は今年で33回目。平安衣装に身を包んだ仙北地域の子どもたちによる平安行列が会場内を行進し、来場者を平安の世界へといざないました。かさはらもとじさんによるステージショーでは、仙北地域応援ソング「ふれあいのまち」を地元で初披露。会場からは大きな拍手が湧き起こりました。

5年ぶりの開催となった「ドンパン祭り」は今年で39回目。第1部では、中仙地域の子どもたちによるステージ発表が行われたほか、ドンパン娘のキャラクター「桜田まどかちゃん」とロゴをお披露目し、会場を盛り上げました。第2部ではドンパン娘と観客が大きな踊りの輪を作ってドンパン踊りを楽しみました。

1踊りとおはやしを披露する三本扇サイサイ保存会の皆さん(8月5日・太田夏まつり) **2**弘田柵跡外柵南門を背に行進する平安行列(8月15日・彩夏せんぼく) **3**お父さんと一緒に盆踊り(8月14日・角間川盆踊り) **4**灯ろうと花火のコラボレーション(8月15日・ふるさと西仙まつり) **5**円満造甚句踊りを披露する出演者(8月16日・ドンパン祭り) **6**踊りの広場では市民が飛び入り参加(8月20日・夏まつり大曲)



これからの社会を担う自覚と決意新たに 大仙市二十歳を祝う会・二十三歳の集い

大仙市二十歳を祝う会(高橋大悟実行委員長・豊成中出身)と大仙市二十三歳の集い(伊藤徹実行委員長・大曲中出身)が8月15日、大曲市民会館で行われました。

午前中に行われた二十歳を祝う会(大仙市出身または在住で、平成14年4月2日から15年4月1日までに生まれた方648人が対象)では506人が、午後に行われた二十三歳の集い(大仙市出身または在住で、平成11年4月2日から12年4月1日までに生まれた方716人が対象)では185人が出席し、久々に再会した友人らとともに新たな門出を祝いました。

式典では、老松市長が「これからは変化の時代である。時代の流れに身を任せるのではなく、自らの主体的な行動で未来を切り開いていってほしい」とあいさつ。未来を担う若者たちにエールを送りました。

【大仙市二十歳を祝う会】

1大仙市消防団音楽隊によるオープニング演奏

2誓いの言葉を述べる田口渉平さん(写真左・大曲西中出身)と鈴木彩夏さん(大曲西中出身)

3抱負を述べる実行委員長の高橋大悟さん

【大仙市二十三歳の集い】

4抱負を述べる実行委員長の伊藤徹さん

5誓いの言葉を述べる高橋葵さん(写真左・大曲中出身)と高橋彩葉さん(大曲中出身)



式典の様子は
こちら

多 世代が集う、光あふれる多目的人工芝グラウンドのオープンを記念して 「ふれあいスポーツランド・ソラーレ」オープニングイベント

仙北ふれあい公園多目的人工芝グラウンド「ふれあいスポーツランド・ソラーレ」のオープニングイベントが7月23日、同施設内と仙北ふれあい文化センターで開催されました。

第1部では、今年3月に日本中を沸かせたWBC日本代表「侍ジャパン」の監督として、チームを優勝に導いた栗山英樹さんによるトークショーを開催。「信じて・任せて・感謝する」をテーマにMCのシャバ駄馬男さんと対談し、秋田県出身のプロ野球選手のイメージや、「侍ジャパン」の監督としての当時の心境などを語りました。

第2部ではソラーレを会場にボルダリングやフットサル、スラックラインなど6種のスポーツを体験でき

るスポーツフェスティバルを開催。指導者のアドバイスを聞きながら、さまざまなスポーツに触れることができるいい機会となりました。

野球体験コーナーには、栗山英樹さんも参加。柔らかいボールを使って子どもたちと交流を深めました。栗山さんは「ただ投げるのではなく、何か目標を見つけて投げることが大事。楽しく遊びながら徐々に野球に関心を持ってもらいたい」と話しました。

1 WBCの際の心境などをユーモアを交えながら話す栗山さん

2 栗山さんと野球で交流する参加者

3 4 5 さまざまなスポーツを体験し、汗を流した子どもたち



な いものねだりからあるもの探し 第3回大仙アカデミー

市民が主役の地域づくり講座「大仙アカデミー」の第3回が7月29日、大曲市民会館・大ホールで行われ約300人が参加しました。

地域でのつながりや絆を市民に再認識してもらい、地域づくりへの積極的な参加のきっかけとしてもらおうと行われているもの。今回講師を勤めたのは、かつて「スーパー公務員」と呼ばれ、現在は日本地域創生学会会長の木村俊昭さん。過去の体験や考えをもとに、自己分析をして「強み」と「弱み」を確認することの重要性や「できない」を「できる」に変えるためにはどうするかなど、まちづくりをする上で必要なポイントなどについて話しました。



自分の経験をもとに地域づくりについて語る木村さん

明 るくきれいな観光拠点施設として ふれあい広場完成セレモニー

大仙市観光情報センター（JR大曲駅併設）のふれあい広場の改修工事完成セレモニーが7月23日、同広場内で行われました。

市の観光拠点施設である大仙市観光情報センターの魅力向上と観光PR推進のため、令和3年度から段階的に整備やリニューアルを行っているもの。今年度はふれあい広場の改修が行われ、トイレの改修や、空調設備の導入、照明のLED化などにより、利便性が向上しました。また、大曲技術専門校の生徒が制作した「はなびベンチ」がホールに彩りを添えてくれました。皆さんもぜひご利用ください。



1 秋田杉を使用し、温もりあふれるトイレ

2 大曲技術専門校の生徒制作の「はなびベンチ」



寿百歳

— いつまでもお元気で —

在宅で100歳を迎えられた方を紹介します



佐々木フミさん

一日3食しっかりと食べてます

中仙地域在住の佐々木フミさんは、大正12年8月19日生まれ。手先が器用で、裁縫で色々な作品を作ることが趣味でした。好き嫌いなくなんでも食べる佐々木さん。現在は長男夫婦と孫夫婦、ひ孫の5人と穏やかに暮らしています。

この記事は、インターンシップ(職場体験)で訪れた樽川広翔さん(大曲高2年)と鶴谷藍麗さん(同)が取材・作成しました

強力打線の南山第五野球部が2連覇果たす 全県550歳野球大会

第29回魁星旗争奪全県550歳野球大会が7月29日から31日までの3日間、南外山村運動広場を主会場に行われ、県内24チーム(うち大仙市内から4チーム)が出場し、優勝を目指して戦いました。

出場選手の合計年齢が550歳以上でプレーする大会で、今大会は80歳を超える方も出場。年齢の壁を越えた素晴らしいプレーを披露しました。決勝戦では南山第五野球部(秋田市)が十文字球友会(横手市)に18対5と大差をつけて勝利し、2連覇を果たしました。



2回表、逆転2点本塁打を放つ、河村正悦選手(南山第五野球部)

寄付・寄贈 たくさんの善意—ありがとうございます



セイコーインスツルメンツ 労働組合秋田支部 地域福祉の充実のため

セイコーインスツルメンツ労働組合秋田支部(藤川義弘書記長・写真中央)から市に募金の寄付を頂きました。

労働組合員による「愛の福祉カンパ」の募金によるもので、令和元年度と3年度、4年度に引き続き4回目。頂いた寄付金は、市の地域福祉の充実に活用させていただきます。



宮古市立花輪中学校 秋田豪雨の災害復旧のため

宮古市立花輪中学校(大久保璃空生徒会長・写真左から2人目、岸田颯斗生徒会副会長・写真左端)から市に秋田豪雨災害義援金を寄付いただきました。7月に太田中学校で行われた交流事業で大仙市に縁を感じたことから募金活動を行っていただきました。頂いた寄付金は豪雨災害の復旧・復興に活用させていただきます。



明治安田生命保険相互会社 高齢者に寄り添ったサービス向上のため

明治安田生命保険相互会社(岸本輝彦秋田支社長・写真右)から電話音声明瞭器「サウンドアーチ」を寄贈いただきました。

「聴こえ」に悩みのある方と市を結ぶ声の架け橋として、高齢者包括支援センターに設置し、スムーズなコミュニケーションにより、これまで以上に高齢者に寄り添ったサービスにつなげていきます。

募集

INVITATION

(株)協和振興開発公社 従業員募集

日給、勤務時間などの詳細は、問い合わせください。

◆募集職種・人員

○協和温泉四季の湯宿直清 掃業係員：1人

○協和スポーツ施設管理業 係員：若干名

○協和スキー場リフト作業 員(※)：若干名

※12月下旬から令和6年3月上旬まで

【問い合わせ】

協和温泉 四季の湯

☎018(893)2615

社会人ボランティア サークル「エール」

自分のペースでボランティア活動に参加してみませんか。隙間時間や週末の時間を使って、一緒に地域貢献しましょう。ボランティア未経験の方も大歓迎です。

◆対象

市内在住の方

田口さん

☎080(8744)4031

大仙美郷介護福祉組合 職員採用試験

資格・経験の有無は問いません。また、資格取得助成費用なども用意しています。

試験の詳細は、ホームページ(<http://daizeninfo.net>)を確認してください。

◆募集職種・人員

介護士：7人

◆申込期限／9月29日(金)

◆試験日／10月21日(土)

【問い合わせ・申し込み】

大仙美郷介護福祉組合

☎0187(86)9160

大仙市民俳句大会 参加者募集(紙上開催)

◆対象／市内在住・在勤・在学の方、または市内の俳句会に所属している方

◆応募規定／各公民館などに用意している投句用紙に楷書で雑詠2句1組、1人2組まで(未発表のもの)

◆投句料／1組につき千円(高校生以下は無料)

◆応募方法／住所、氏名(ふりがな・俳号、電話番号、団体名(学校名・学年)、投句料(現金書留か郵便小為替を利用)を添えて郵送

◆応募期限／9月14日(木) ※必着

【問い合わせ・応募先】

〒014-00015

大曲白金町12-23

白金マンション101

大仙市俳句懇話会事務局

後藤孝治さん

☎090(2796)9221

お知らせ

INFORMATION

用水路の長期断水

県営事業および土地改良区維持管理事業に伴い、次のとおり長期断水となります。断水期間中は大変ご迷惑をおかけしますが、ご理解とご協力をお願いします。

◆断水期間 施設

○9月11日(月)から11月16日(木)まで：3・5号幹線

用水路および幹線から分水される支線用水路：直分

○9月11日(月)から11月30日(木)まで：1・2・4

号幹線用水路および幹線から分水される支線用水路：直分

○9月11日(月)から12月10日(日)：1号幹線用水路

路：直分

◆日時／10月1日(日)午前9時30分～正午

◆会場／大曲交流センター

◆相談内容

登記、相続、成年後見、借金、多重債務、近隣とのトラブルなど(予約不要)

【問い合わせ・申し込み】

秋田県司法書士会

☎018(824)0055

秋田県土地家屋調査士会

大曲支部

☎0187(62)1727

高齢者の無料法律相談

◆対象

おおむね65歳以上の方

◆期日

①法律相談：9月14日(木)

相談員

河村憲史さん(弁護士)

②土地・家屋・相続相談：9月29日(金)

相談員

相馬完さん(司法書士)

◆時間／①午前10時～正午

②午前10時～午後3時(相談時間は1人30分)

◆会場

大仙市健康福祉会館3階

◆定員／①4人②8人

◆申し込み開始／9月4日

(月)午前8時30分～

【問い合わせ・申し込み】

大仙市社会福祉協議会

☎0187(63)0277

9月1日から火災出動のサイレン音が変わります

これまで、火災や水害、警戒、救助などの緊急出動時にはサイレン(ウーウー)を鳴らして走行していました。9月1日からは、火災出動のときはサイレンと警鐘(カンカン)を併用し、ウーウーカンカンの音で走行します。その他の災害出動では、これまで通りサイレンのみで走行します。

【問い合わせ】大曲仙北広域市町村圏組合消防本部警防課 ☎0187-63-0314

あきた国際フェスティバル2023

県内在住の外国人による母国の文化紹介やステージパフォーマンス、スタンブラリー(世界のお菓子プレゼント)を開催します。

◆日時／10月1日(日)午前10時～午後4時

◆会場／

秋田拠点センターアルヴェ

【問い合わせ】

秋田県国際交流協会

☎018(893)5499

オータム フラワーフェスタ

「大曲の花火ダリア」をはじめとする県産ダリアや、四季咲きのバラを多数紹介します。秋空のもと、色鮮やかな花々をご堪能ください。期間中は花にまつわる公募企画展やイベントも開催します。詳細はホームページをご覧ください。

◆期間／

9月16日(土)から10月29日(日)まで(月曜休館)

◆時間／午前9時30分～午後4時30分

◆会場／県立農業科学館

【問い合わせ】

県立農業科学館学芸班
☎0187(68)2300

大仙創業塾

◆対象／
将来、起業を目指す方

◆日時／10月の毎週木曜日午後1時～5時(全4回)

◆開場／

大仙市商工会中仙支所

◆定員／15人

◆講師／トータルサポートスクール「リード学舎」

代表・阿部浩美さん

◆申込期限／9月25日(月)

【問い合わせ・申し込み】

大仙市商工会神岡支所

☎0187(72)4028

消費生活 セイフティ講座

消費生活に関する理解や知識を深め、消費者としての意識向上を図ることを目的とした講座です。

◆今回は「携帯電話や端末機器のトラブル」についての講座を開催します。日々の使用の注意点やトラブル防止策などを学んでみませんか。(受講無料)

◆日時／10月3日(火)午後

◆会場／県立農業科学館

◆定員／50人

◆申込期限／9月5日(火)

◆会場／市民活動交流拠点センター(Anbee大曲2階)

◆対象／市内在住で、法テラスの資格(収入や資産基準を満たす方)要申し込み

◆日時／9月22日(金)午後1時～4時

◆会場／市民活動交流拠点センター(Anbee大曲2階)

◆相談内容／多重債務、離婚、相続、労働、不動産など

◆定員／5人

1時30分～3時
◆会場／神岡農村環境改善センター多目的ホール

◆定員／30人程度

◆申し込み方法／電話またはファクスで居住市町村と氏名を伝えてください。

◆申込期限／9月27日(水)

【問い合わせ・申し込み】

秋田県生活センター南部消費生活相談室

☎0182(45)6103

FAX 0182(32)8349

法テラス

無料法律相談会

◆対象／市内在住で、法テラスの資格(収入や資産基準を満たす方)要申し込み

◆日時／9月22日(金)午後1時～4時

◆会場／市民活動交流拠点センター(Anbee大曲2階)

◆相談内容／多重債務、離婚、相続、労働、不動産など

◆定員／5人

◆申込期限／9月5日(火)

◆会場／市民活動交流拠点センター(Anbee大曲2階)

◆対象／高さ2m以上の箇所で作業床を設けることが困難な場所、墜落静止器具のうちフルハーネス型の物を用いて行う作業をする方

◆日時／10月27日(金)午前9時～午後4時

◆会場／大曲地域職業訓練センター

◆定員／50人

◆申込期限／9月19日(火)

◆会場／ポリテクセンター秋田

◆定員／50人

◆申込期限／9月19日(火)

◆会場／ポリテクセンター秋田

◆定員／50人

◆申込期限／9月19日(火)

◆会場／ポリテクセンター秋田

◆定員／50人

◆申込期限／9月19日(火)

◆会場／ポリテクセンター秋田

◆定員／50人

◆申込期限／9月19日(火)

◆会場／ポリテクセンター秋田

COURSE 講習 大曲技術専門学校 各種訓練

◆受講料／1万円

※大仙市在住で45歳未満の方には受講料の全額、45歳以上60歳未満の方には受講料の半額を還付

◆申込期限／9月21日(木)

【問い合わせ・申し込み】

大曲地域職業訓練センター

☎0187(62)1726

ポリテクセンター秋田
公共職業訓練

◆応募資格／ハローワークに求職申し込みをし、新たな技術・技能を身に付けて再就職を希望する方

◆訓練科(定員)／

○金属加工技術科(13人)

○建築CAD施工科(12人)

※10月生と合わせた定員数

◆期間／11月2日(木)から令和6年4月26日(金)まで

◆時間／午前9時30分～午後3時40分

◆会場／ポリテクセンター秋田(潟上市)

◆受講料／

無料(別途、テキスト代など)

◆申込期限／9月19日(火)

【問い合わせ・申し込み】

ポリテクセンター秋田

☎018(873)3178

9 EVENTS INFO.

9月の子育てイベント情報



開催場所 (問い合わせ・申し込み)	日時	事業名	申込期限
大曲駅前子ども園 ☎0187-63-5118	14日(木) 10:00~	のびのび体を動かして遊ぼう	13日(水)
四ツ屋子ども園 ☎0187-66-1517	13日(水) 9:30~	秋の自然に触れて 戸外を散歩しよう	12日(火)
大曲中央子ども園 ☎0187-62-1027	14日(木) 10:00~	人形劇を 楽しみましょう	13日(水)
すすすくだけっこ園 ☎0187-72-2148	6日(水) 9:30~	お外で遊ぼう!	5日(火)
みつば保育園 ☎0187-87-7130	30日(土) 10:00~	運動会に参加しよう	29日(金)
なかせんワイワイ らんど ☎0187-56-4128	12日(火) 10:00~	園のお友達と一緒に 遊びましょう	11日(月)
協和まほろば子ども園 ☎018-892-3426	6日(水) 10:00~	体を動かして 遊びましょう	5日(火)
つきの木子ども園 ☎0187-73-1088	7日(木) 10:00~	元気いっぱい、お外 であそぼう!	6日(水)
せんぼくちびっこ らんどわかば園 ☎0187-63-1143	6日(水) 9:30~	自然がいっぱい 園庭で遊びましょう!	5日(火)
おおたわんぱくランド すすすく園 ☎0187-86-9110	13日(水) 9:30~	自然いっぱい、戸外 遊びを楽しもう!	12日(火)
ウェルネス保育園大曲 ☎0187-73-6056	29日(金) 10:00~	お月見会&運動遊び	28日(木)

※申し込み状況により、申込期限前に締め切る場合があります。

▼子育て支援拠点施設

ひろば名	日時	事業名
まるこのひろば ※水曜日を除く週6日開設 ☎0187-63-2344 (大花都市再生住宅)	4日(月) 5日(火) 9:30~11:30	身体測定
	14日(木) 10:30~	英語で遊ぼう(要予約)
	随時	お誕生会
うさちゃんひろば ※水・木・金・土曜日開設 ☎080-2845-9267 (中仙市民会館(ドンパル))	21日(木)	ランチョンマットを 作りましょう
つなっこひろば ※水・木・金・土曜日開設 ☎080-8214-8159 (大綱交流館内)	13日(水)~ 23日(土)	お月見くまさん
	16日(土) 10:30~11:30	お祭りわっしょい(要予約)
	随時	お誕生日おめでとう!
	随時	身長・体重測定

※感染症対策のため、各イベントの参加人数に制限を設ける場合があります。ご理解とご協力をお願いします。

▼大仙市子育て応援ハンドブック電子版

市内の子育て情報を知ることが
できる子育て応援ハンドブック電子
版は、右の二次元コードから



9月のイベント・行政相談・休日歯科当番医など

3日 大曲仙北広域中央ごみ処理センター休日開場日
■午前8時30分~午後4時30分
■家庭系ごみ...67円/10kg 事業系ごみ...135円/10kg
■佐々木歯科医院(大曲) ☎0187-63-3025

9日 太田花だんフェア(~11日) ▷P.15
■午前9時30分~午後4時 ■横沢公園(太田体育館周辺)

10日 ■タケダ歯科秋田インプラントクリニック(大曲) ☎0187-62-6480

16日 第43回全県500歳野球大会(~20日) ▷P.13
■神岡野球場ほか、市内17会場

17日 ■田口歯科クリニック(仙北市) ☎0187-53-2212

19日 大曲地域行政相談 ■午前10時~正午 ■大曲交流センター
西仙北地域行政相談 ■午前10時~正午 ■大綱交流館
協和地域行政相談 ■午前9時~正午 ■協和公民館船岡分館
■午後1時~4時 ■和ピア
南外地域行政相談 ■午前10時~正午 ■南外コミュニティセンター
太田地域行政相談 ■午前10時~正午 ■太田庁舎市民相談室

20日 神岡地域行政相談 ■午前10時~正午 ■神岡福祉センター
中仙地域行政相談 ■午後1時30分~3時30分
■中仙農村環境改善センター

21日 仙北地域行政相談 ■午後1時30分~3時30分 ■さくまろ館

23日 秋田結婚相談センター・出張センター開設日 ☎0182-38-8801
■午前11時~午後4時
■市民活動交流拠点センター「Anbee 大曲」会議室

24日 ■角間川歯科医院(大曲) ☎0187-65-3536

※イベント内容や開催日程は変更となる場合があります。詳細は問い合わせください。

9月の花火打ち上げ予定 (8月22日現在)

日時	場所
9月14日(木)午後6時30分~	中川原コミュニティ公園
9月16日(土)※時間は未定	神岡野球場

予定は変更になる場合があります。最新の情報は、市ホームページ(右の二次元コード)をご確認ください。

【問い合わせ】花火産業推進課 ☎0187-63-1111 内線298



高齢者生活相談所イベント情報

「欲張りサロン」を随時開催中!(時々お楽しみ会もあり)
ぜひ気軽にお立ち寄りください。

【問い合わせ】
高齢者生活相談所(大花都市再生住宅1階) ☎0187-63-2544

不登校・ひきこもりで悩んでいませんか?お気軽にご相談ください

大仙市子ども・若者総合相談センター

びおら

大曲丸の内町1番11-2 ☎0187-66-1106

開所時間/午前9時~午後5時(月~金に開所)

大仙市子ども・若者総合相談センター

ふらっと

大曲須和町1丁目6-46 ☎0187-62-5150

開所時間/午前11時~午後7時(月・木・金・土・日に開所)

広告ページ

大曲の花火

OMAGARI HANABI

— 秋の章 —

大曲・土浦 夢の競演!!

花火芸術祭

2023.
10.7^土

18:00-19:30 | 荒天の場合、10月8日(日)または10月14日(土)のいずれかに延期

観覧会場 入場時間 15:00-

「大曲の花火」公園 秋田県大仙市大曲 雄物川河畔

- 1 - オープニング花火
- 2 - 第1幕 若手花火師競演
- 3 - 第2幕 「土浦の花火」
- 4 - 第3幕 フィナーレ花火

打上発数

約 8,000 発

※花火内容は企画の都合により変更となる場合があります。

チケット購入方法などの詳細は、
公式ホームページを確認してください。



詳細は、こちら

問い合わせ | 大曲商工会議所花火振興事業部
☎0187-88-8073

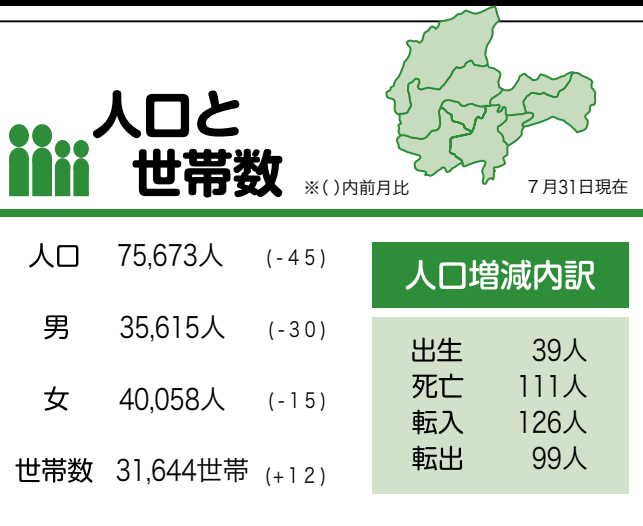

担当者コラム

今日も「だいせん日和」

9月になります。まだまだに真夏は体調を崩されていませんか？みなさんの時代、野球に打ち込んでいましたが、夏の練習は特に気乗りせず、練習場に行く足取りが重かった記憶があります。水分補給してもすぐに汗が吹き出し、フラフラになりながら練習していました。練習とは名ばかりで、ただその場に立ち、暑さに耐えているだけと言ったほうが近いかもしれません。まだまだ暑い日が続きますので、日中は外出せずエアコンの効いた室内で過ごすなど、ご自身にあった涼の取り方でご自愛ください。先日、わが家に子犬をお迎えしました。まだ生後3か月で私の言うことは聞かず、無邪気に走り回っています。しかし、ご飯を食べるのは一丁前。そこは飼い主に似たのでしょうか…。ペットは初めて飼いますが、苦戦しながらもきちんとつけていきたいです。今後わが家のマスコットについてお知らせします。(ん)