

広報だいせん

だいせん日和

び
よ
り

2023
10月
No.388

夜空一面に広がるキャンドル
平和の花火を描き出す

大仙市技能功労者表彰

卓越した技術を持ち、長年精進された技能者の方々をたたえる技能功労者表彰。
今年度は3人の皆さんが選ばれました。選考委員会(佐々木正美会長)で決定された方々を紹介します。

たむら たくし
田村 拓司 さん〔協和・73歳〕

木工業

技能功労者



長い時間を掛けて培った経験と勘によつて体得した、木の性質や動きを読み取る感覚は極めて特殊性が高く、その技能が生かされた製品は耐久性に優れ、使えば使うほど味が出る家具として高く評価されています。現在、「大仙市民賞」で授与される賞状の額は同氏が製作するものが用いられています。

職業訓練指導員の資格を生かし後進の育成に寄与しているほか、大綱交流館で行われている生涯学習講座「いきいきカレッジ」においてDIY教室の講師を務めるなど、市民が木に触れる機会の創出にも尽力しています。

昭 和41年3月に秋田職業訓練校木工科を修了後、同年4月に萩原製作所に入社。木工技術の向上に励み、45年5月に「第8回技能五輪全国大会(千葉県開催)」の家具製作の部に秋田県代表として出場。52年に独立し「田村家具製作所」を開業、62年に社名を「たくし芸」に変更し、現在に至ります。

昭

和41年3月に秋田職業訓練校木工科を修了後、同年4月に萩原製作所に入社。木工技術の向上に励み、45年5月に「第8回技能五輪全国大会(千葉県開催)」の家具製作の部に秋田県代表として出場。52年に独立し「田村家具製作所」を開業、62年に社名を「たくし芸」に変更し、現在に至ります。

たかはし しょういち
高橋 正一 さん〔南外・72歳〕

建築大工

技能功労者

これまで、見習工3人を育て上げ、平成25年からは5人の従業員を雇用し、技術の伝承に意欲的に取り組んでいます。創業後に南外建設技能組合に加入し、長年にわたり組合運営に貢献。平成22年には副組合長に就任し、業界の発展に尽力しています。

この造作内装工事をはじめとした多数の施工実績を積みました。54年に帰郷し南外地域で建設業に再び従事し、57年からは東京で培ったRC造マンションの造作内装のノウハウを駆使し、秋田市内のマンションを中心に数多くの建設工事を手掛けました。平成2年に高正住建を創業し、地元住宅の建築を中心に施工実績を積み、現在に至ります。

昭

和42年から3年間、旧神岡町の小西市之助氏の下で技術を磨き、45年から南外地域で建設業に従事。49年から東京都世田谷区の株式会社伊藤工務店に5年間勤務し、当時先進的だったRC(鉄筋コンクリート)造マンションの造作内装工事をはじめとした多数の施工実績を積みました。54年に帰郷し南外地域で建設業に再び従事し、57年からは東京で培ったRC造マンションの造作内装のノウハウを駆使し、秋田市内のマンションを中心に数多くの建設工事を手掛けました。平成2年に高正住建を創業し、地元住宅の建築を中心に施工実績を積み、現在に至ります。

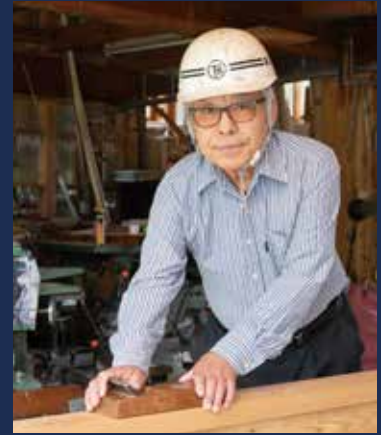

さとう ひさし
佐藤 尚 さん〔西仙北・69歳〕

ピアノ調律技能士

技能功労者



社団法人ピアノ調律師協会の秋田ブロックの事務局および会計などを歴任し、平成30年からは一般社団法人日本ピアノ調律師協会の秋田エリア長として県内の調律師の連携を深めるなど、更なる業界の活動推進に尽力しています。

ピアノの調律技術のほか、チェンバロの3種類の古典調律技術を習得する調律師の一人として、イタリアの室内合奏団「イ・ムジチ」の東北ツアーの調律を担当するなど、数多くの演奏会を支えています。また、県内高校などの職業体験への参加や介護施設などでのボランティアアコンサートを実施するなど、ピアノ調律師協会の普及啓発を図っています。

昭 和48年4月に河合楽器ピアノ調律技術者養成所に入所し、49年3月に卒業後、千葉市の河合楽器サービスセンターに配属。52年4月に秋田市広小路の河合楽器サービスセンターに転属し、57年に社団法人ピアノ調律師協会に入会後、平成元年7月に「楽器のさとう」として独立し、現在に至ります。

昭

和48年4月に河合楽器ピアノ調律技術者養成所に入所し、49年3月に卒業後、千葉市の河合楽器サービスセンターに配属。52年4月に秋田市広小路の河合楽器サービスセンターに転属し、57年に社団法人ピアノ調律師協会に入会後、平成元年7月に「楽器のさとう」として独立し、現在に至ります。

11月の第1木曜日は だいせん読書の日

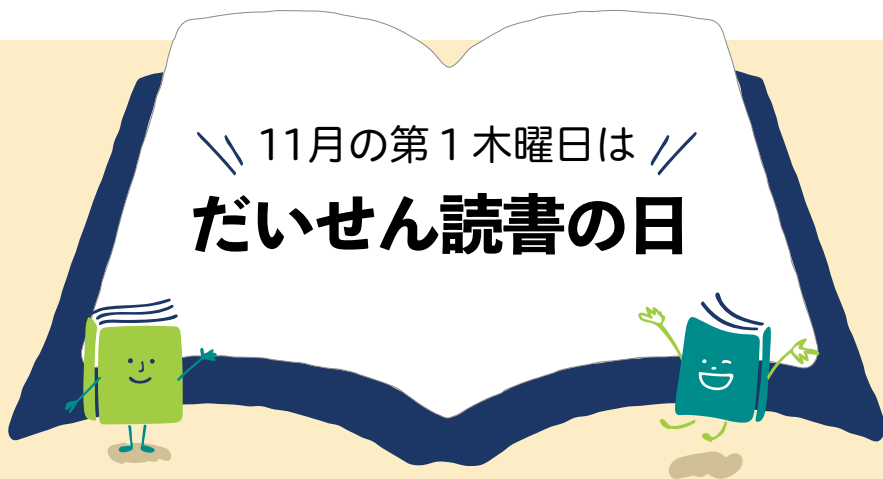

市では、11月の第1木曜日を「だいせん読書の日」とし、家族や地域、社会が一体となった読書活動を推進しています。

「だいせん読書の日」に合わせて、本と出会い、触れ合えるイベントを開催します。

【問い合わせ】

大曲図書館 ☎0187-63-1012

(午前9時～午後7時)※土・日、祝日は午後5時まで



本をあげたい人とほしい人をつなぎます

ONE BOX LIBRARY (大曲図書館)

○本をあげたい方

10月12日(木)から23日(月)までに本を提供ください。

○本がほしい方(なくなり次第終了)

11月2日(木)から14日(火)までお越しくください。



簡単・便利な予約方法を学んでみよう

スマホで本を予約しよう

対象 | スマホを持っている方

日時 | 11月2日(木)・3日(金)①午前10時②午後2時

会場 | 大曲図書館

定員 | 各回4人(当日、大曲図書館で申し込み)



オリジナル弁当を作ってみよう

おりがみで弁当作り

対象 | 小学生以下の子どもとその保護者

期間 | 11月2日(木)から5日(日)まで

時間 | 午前9時～午後4時

会場 | 大曲図書館

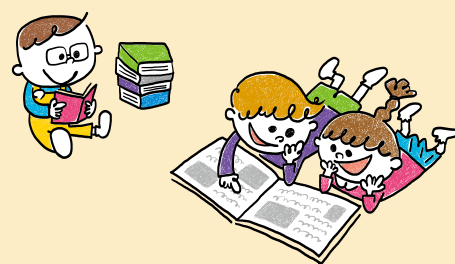

各地域の図書館でも企画・開催

「だいせん読書の日」関連イベント

協和

10月14日(土)から11月14日(火)まで
本の収穫祭

仙北

10月22日(日)から29日(日)まで
絵本・子ども服リユースコーナー

中仙

10月27日(金)から11月5日(日)まで
展示「読んでながめて図鑑と事典」

西仙北

10月29日(日)午前9時～午後4時
としょかんまつり

神岡

10月21日(土)から11月5日(日)まで
本のお楽しみ袋

太田

10月25日(水)から11月7日(火)まで
雑誌リサイクル

南外

10月27日(金)から11月5日(日)まで
本を借りて「南ちゃんしおり」をもらおう!

このほか、市内の各図書館で毎月「おはなし会」などのイベントが行われています。ぜひお越しくください。(関連記事:20ページ)



関連イベントで、注目の一戦を盛り上げます

二
手

対局に向けてカウントダウン カウントダウンパネル除幕式

- ◆日時／10月7日(土)午前10時～
- ◆会場／JR東日本大曲駅西口(下りエスカレーター付近)
- 【問い合わせ】
総合政策課 ☎0187-63-1111 内線233

三
手

写真などで竜王戦を紹介 竜王戦特別展 in だいせん

- 竜王戦の歴史や魅力を紹介するほか、藤井聡太竜王、伊藤匠七段を写したパネル、竜王戦にまつわる貴重な資料などを展示予定です。
- ◆期間／10月14日(土)から11月12日(日)まで(月曜を除く)
 - ◆時間／
 - 火～金曜…午前9時～午後4時(午後3時30分最終入場)
 - 土・日、祝日…午前9時～午後8時30分(午後8時最終入場)
 - ※ただし、10月14日(土)・15日(日)は、午後4時まで
10月21日(土)・22日(日)の午後4時～5時45分の間は閉場
 - ◆会場／旧本郷家住宅
 - 【問い合わせ】文化財課 ☎0187-63-8972

四
手

竜王と挑戦者はどれを選ぶのか 勝負めし10月7日から提供

- タイトル戦とともに注目される、対局時の「勝負めし」。対局時に提供する「勝負めし」の候補が決まりました。候補メニューは、10月7日から飲食、または購入できます(提供店には下のステッカーを表示)。藤井聡太竜王、伊藤匠七段はどれを選ぶのか。予想投票も行う予定(詳細は、だいせん日和11月号)ですので、楽しみながら皆さんもぜひお試しください。
- なお、候補の詳細は、10月2日に市ホームページ(下の二次元コード)で公開するほか、メニューブック(10月21日から取扱店で配布)などで紹介します。
- ◆公開日／10月2日(月)
 - ◆提供開始／10月7日(土)
 - ◆取扱店／下の掲示がある店舗
- 【問い合わせ】観光交流課 ☎0187-63-1111 内線250

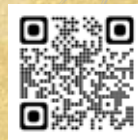

提供店は、この表示が目印

棋士の頂点へ。いざ、勝負のとき。

国登録有形文化財「旧本郷家住宅」で行われる「第36期竜王戦七番勝負第6局大仙対局」。藤井聡太竜王に同学年の伊藤匠七段が挑む注目の一戦です。

竜王戦関連の多彩なイベントを開催

市では、対局に関連する多彩なイベントを開催。皆さんと一緒に竜王戦を盛り上げていきます。

挑戦者・伊藤匠



県内で初めて行われる「竜王戦」。さまざまな

一手 対局棋士に間近で会える 「竜王戦前夜祭」参加者募集

対局前日に「竜王戦前夜祭」を開催します。参加希望の方は、事前に申し込みください。

※大仙対局第6局までに勝敗が決している場合は内容を変更し、竜王となった棋士のみ参加の祝賀会を開催します。

◆対象／20歳以上の方

※酒類提供のため、年齢を制限させていただきます。

◆日時／12月5日(火)午後6時～8時(予定)

◆会場／山の手ホテル(全席指定)

※希望する方は、JR大曲駅付近・会場間の送迎バスを利用できます。

◆参加費／1人6,000円(食事、記念品付き)

◆支払い方法／銀行振込みのみ

※振込先は、あらためてお知らせします。

◆応募方法／

○往復はがき…下の記載例を参考に、①郵便番号②住所③名前④年齢⑤日中連絡がとれる電話番号⑥参加希望人数(2人まで)⑦バス利用の有無を明記の上、総合政策課まで郵送

○オンライン…下の二次元コードから応募

◆応募期限／10月20日(金)※必着

◆注意事項／

○応募は1人1回限り。応募者多数の場合は抽選で決定します。

○抽選結果は、往復はがき応募の方には返信はがきで、オンライン応募の方にはメールでお知らせします(10月25日(水)に発送(送信)予定)。

【問い合わせ・応募】

〒014-8601 企画部総合政策課「竜王戦前夜祭」係

☎0187-63-1111 内線233

往信 表面

返信 裏面

返信 表面

往信 裏面

往信	0148601
企画部総合政策課 「竜王戦前夜祭」係	何も記入しないで ください ※抽選結果を印刷します

返信	□□□□□□
①郵便番号 ②住所 ③名前	①郵便番号 ②住所 ③名前



オンライン応募は
こちら



竜王・藤井聡太

第36期竜王戦七番勝負 第6局

竜王戦 大仙対局

12月6日(水)・7日(木)

国登録有形文化財「旧本郷家住宅」

3 すべての人に
健康と福祉を

10月2日申し込み開始(オンライン)

児童クラブ入会申し込み

【問い合わせ】

子ども支援課 ☎ 0187-63-1111 内線 129・150
各支所市民サービス課

10月2日から、令和6年度放課後児童クラブ入会申し込みを開始します。

簡単便利なオンライン申し込みを原則とします。受け付け期間内に申し込みください。

※現在利用中の方も申し込みが必要

◆ **申込期間**／10月2日(月)

午前8時30分から11月30日

(木)午後11時59分まで

◆ **申し込み方法**／下の二次元

コード、または市ホームページ「令和6年度放課後児童クラブ入会申込」からの

オンライン申し込み

①申し込みページへアクセス

②スマホの場合：下の二次元

コードを読み取り

③パソコンの場合：令和6年度放課後児童クラブ入会申込(市ホームページを参照)

④秋田県大仙市電子申請・届出サービスへアクセス

⑤画面の指示に従い、申請フォームに必要な事項を入力

⑥保育できないことが分かる書類(就労証明書など)をスマホなどで撮影し、画像ファイルを追加

※添付書類は、市ホームページからダウンロードできます。事前に印刷し作成してください。

⑦完了通知メールが届きます。入会決定までお待ちください。

⑧審査のため、メールまたは電話で連絡する場合があります。

◆ **その他**／

○利用中の方で負担金に未納がある場合は、申し込みできません。

○定員を超えた場合は、家庭状況などを考慮し低学年児童を優先します。

○同じ小学校校区に複数の児童クラブがある場合、調整させていただきます。

⑨申し込み完了

⑩申し込み完了

オンライン申し込みが困難な場合

インターネット環境などの理由でオンライン申し込みが困難な場合は、紙による申し込みもできます。申し込み用紙は、子ども支援課と各支所市民サービス課に用意しています。申し込みは、上記期間(土・日、祝日を除く)の午前8時30分から午後5時15分まで



スマホでの
オンライン
申し込みは
こちらから

4 質の高い教育を
みんなに



近代の山林地主の大邸宅

国重要文化財「佐藤家住宅」特別公開

【問い合わせ・申し込み】

文化財課 ☎ 0187-63-8972

令和4年12月に国の重要文化財に指定された佐藤家住宅を予約者限定で特別公開します。

※個人住宅のため、普段は非公開

◆ **日時**／10月13日(金)

○午前の部：午前10時～11時

(午前9時20分・仙北庁舎集合、午前9時30分・JR大曲駅東口集合)

○午後の部：午後1時30分～2時30分(午後0時50分・仙北庁舎集合、午後1時・JR大曲駅東口集合)

◆ **会場**／佐藤家住宅(内小友)

※会場までバス移動(仙北庁舎、またはJR大曲駅東口で乗車)

◆ **定員**／各回20人(応募は1組2人まで)

※応募者多数の場合は抽選。抽選の場合は、メール、または電話で当落を連絡します。

◆ **参加費**／無料

◆ **申し込み方法**／電話、またはメール(下の二次元コードから)申し込み

メールの場合は、本文に全員の①住所②氏名③性別④電話番号⑤返信用メールアドレス⑥見学時間 午前の部、または午後の部)⑦バス乗車場所(仙北庁舎、またはJR大曲駅東口)を入力してください。

◆ **申込期限**／10月9日(月)

※メール申し込みの方は、市のメールアドレスストドメイン (@city.daisen.jp) からのメールを受信できるように設定・確認してください。受信許可が設定されていない場合、市からの確認メールなどを受信できない可能性があります。



佐藤家住宅主屋正面(写真右)と主屋奥座敷





起業に関わる皆さんと連携

企業経営者・起業者交流会

【問い合わせ】

だいせん Labo ☎ 0187-63-1689

秋田県信用保証協会大曲支所 ☎ 0187-63-1811

だいせん Labo × 秋大地域連携ゼミ活動報告

だいせんLaboで実習に取り組んでいる秋田大学の杉山夏泉です。同じく松井遥菜です。

私たちは、挑戦する若者を地域全体で応援できる機運を高めるため、11月にイベントの開催を企画しており、現在、準備を進めています。こうした中、大仙市で起業した方や地域のために活動しようとしている方、夢の実現に向けて挑戦している方など、さまざまな取り組みにチャレンジしている方々に、挑戦した取り組みやそのために必要なことなどについてお話を伺いました。インタビューを通じて、皆さんの熱い思いやその行動力を知り、私たちにも何かできることがあるはずだという思いが強くなりました。

インタビューの内容は、イベント内で発表する予定ですので、ぜひ、お越してください。詳細は、決まり次第、だいせん日和やインスタグラムなどでお知らせします。



杉山さん(写真左)と松井さん(中央)



起業者を目指す方や先輩起業者・経営者、起業をサポートする支援機関などが参加する「企業経営者・起業者交流会」を開催します。この交流会では、起業に係る情報交換や相談ができるほか、セミナーを通じて起業・経営のコツを学ぶことができます。起業の実現に向け挑戦している・したい方は、ぜひ参加ください。

- ◆ **日時**／10月12日(木)午後3時30分
- ◆ **会場**／フォーシーズンズ2階
- ◆ **定員**／会場参加、オンライン参加・各50人
- ◆ **内容**／
 - **セミナー**
第1部「起業・経営のポイントについて」 小室秀幸さん(株式会社小室経営コンサルタント代表取締役)
第2部「起業体験談」 櫻井誠さん(株式会社リベンリ秋田代表取締役)、松澤俊和さん(同マネージャー)
 - **名刺交換会**
 - **交流会**
 - ◆ **参加費**／無料
(交流会は希望者のみ5千円)
 - ◆ **申し込み方法**／右の二次元コードから申し込み



自分の健康維持、みんなの元気を応援するために

「いきいき隊養成講座」受講者募集

【問い合わせ・申し込み】

高齢者包括支援センター

☎ 0187-63-1111 内線 196

講座開催日・内容(都合により内容が変わる場合あり)

期日	内容
10/18(水)	○開講式 ○大仙市の現状と課題、いきいき隊の活動について ○高齢者包括支援センターの事業紹介
10/24(火)	○高齢期の健康づくり① 健康長寿とフレイル予防 ○高齢期の健康づくり② 運動の効果
10/25(水)	○高齢期の健康づくり③ 低栄養予防 ○高齢期の健康づくり④ オーラルフレイル
10/30(月)	認知症サポーター養成講座
10/31(火)	○高齢期の健康づくり⑤ 社会参加・社会資源について ○通いの場について
11/1(水)	○今後の活動について考えよう ○グループワーク ○閉講式

- ◆ **対象**／市内在住の方
- ◆ **講座開催日・内容**／左表のとおり(全6回)
- ◆ **時間**／午後1時30分～3時30分
- ◆ **会場**／大仙市健康福祉会館
- ◆ **定員**／40人
- ◆ **参加費**／無料
- ◆ **申し込み方法**／高齢者包括支援センターに電話で申し込み
- ◆ **申込期限**／10月13日(金)
※定員になり次第、締め切り
- ◆ **「いきいき隊」として活動中の皆さんの声**
 - 仲間ができる
 - 自分も参加者と一緒に介護予防できる
 - 誰かの力になっていれることを実感できる
 - みんなと行うので続けることができる
 - とにかく笑顔になれる
 - 新たな学びの場になる
 - 得意なことや好きなことを生かせるなど

13 気候変動に
具体的な対策を



貴重な資源をリサイクル

発泡スチロール拠点回収

【問い合わせ】

生活環境課 ☎ 0187-63-1111 内線 186
各支所市民サービス課

10月22日(日) 各地域の回収日程

協和・西仙北・神岡・南外・大曲(内小友)

時間	会場	時間	会場
8:30 ~ 9:00	市役所協和庁舎	13:30 ~ 14:00	市役所神岡庁舎
9:20 ~ 9:40	淀川分館	14:30 ~ 15:00	市役所南外庁舎
10:10 ~ 10:30	強首地区公民館	15:20 ~ 15:40	内小友公民館
10:50 ~ 11:20	市役所西仙北庁舎		
11:40 ~ 12:00	北檜岡公民館		

太田・中仙・仙北・大曲(角間川・大曲西根)

時間	会場	時間	会場
8:30 ~ 8:55	市役所太田庁舎	13:30 ~ 14:00	市役所大曲庁舎
9:15 ~ 9:30	豊岡分館	14:20 ~ 14:40	角間川公民館
9:50 ~ 10:10	市役所中仙庁舎	15:00 ~ 15:20	大川西根公民館
10:20 ~ 10:35	鍵見内分館		
10:55 ~ 11:20	市役所仙北庁舎		
11:40 ~ 12:00	花館公民館		

収 集車が待機していますので、指定された時間に会場へ持ち込んでください。

◆回収日/10月22日(日)
◆時間・会場/地域によって異なります。左表で確認してください。
◆回収するもの/魚箱などの容器、電化製品などのこん包に使用されているものなど

◆回収しないもの/食品用トレイ:最寄りの拠点回収ボックスに出してください。
○事業用・建築資材として使用されているもの:産業廃棄物のため回収できません。

○汚れのひどいもの:リサイクルできないため細かくして燃やせるごみに出してください。

3 すべての人に
健康と福祉を



生涯一度の登録と年一回の予防注射を

狂犬病予防注射

【問い合わせ】

生活環境課 ☎ 0187-63-1111 内線 187
各支所市民サービス課

協和・西仙北・南外地域

期日	時間	場所
10/17 火	10:00 ~ 10:10	南外コミュニティセンター前
	10:40 ~ 10:55	市役所西仙北庁舎 正面入口前
	11:25 ~ 11:35	市役所協和庁舎前

中仙地域

期日	時間	場所
10/18 水	9:00 ~ 9:15	大神成自治会館前
	9:25 ~ 9:40	中仙公民館豊岡分館前
	9:50 ~ 10:05	中仙公民館豊川分館前
	10:20 ~ 10:35	中仙公民館鶯野分館前
	10:45 ~ 11:00	中仙農村環境改善センター前
	11:15 ~ 11:30	中仙公民館清水分館前
11:40 ~ 11:55	中仙公民館 鍵見内分館前	

太田・仙北地域

期日	時間	場所
10/19 木	9:00 ~ 9:20	太田トレーニングセンター前
	9:35 ~ 9:45	北部地区多目的研修センター
	10:05 ~ 10:20	中里温泉北側駐車場
	10:40 ~ 11:10	市役所仙北庁舎 東側駐車場

大曲地域

期日	時間	場所
10/29 日	8:40 ~ 9:00	サンクエスト大曲前
	9:15 ~ 9:25	大川西根公民館前
	9:50 ~ 10:00	藤木公民館前
	10:25 ~ 10:45	市役所大曲庁舎前
	11:00 ~ 11:20	はびねす大仙前
11:35 ~ 11:50	四ツ屋公民館前	

放し飼いは禁止!

犬の放し飼いは、法律で禁止されています。公園などでの放し飼いはやめましょう。

生涯一度の登録と
狂犬病予防注射を
忘れずに



新 たに飼い始めた犬や、今年まだ予防注射を受けていない犬を対象に各地域で巡回注射を行いますので、犬を連れて最寄りの会場にお越しください。
また、飼い犬が死亡したり、住所・飼い主が変更になったりした場合も届け出が必要で、忘れずに届け出てください。

※市内で犬を飼っている方は、市指定の動物病院でも犬の登録(3千円)と注射済票の受け取りができます。詳細は、だいせん日和4月号15ページをご覧ください。
◆注射料金/2950円
※動物病院でも接種できます。
◆注射済票交付手数料/550円
◆日時・会場/左表参照

4 質の高い教育を
みんなに



2階を含む洋館全館を見学できます

「旧池田氏庭園」秋季ガイド案内公開

【問い合わせ】

文化財課 ☎ 0187-63-8972

観光情報センター ☎ 0187-86-0888



特別公開時限定で2階を含めた全館を見学できる「旧池田家住宅洋館」

- ◆ **開園時間**／午前9時～午後4時(最終入場午後3時30分)
- ◆ **入園料**／300円
- ◆ **国重要文化財「旧池田家住宅洋館」全館ガイドツアー**
- ◆ **期間**／10月14日(土)から11月12日(日)まで
- ◆ **※月曜休園(月曜が祝日の場合は、翌日休園)**
- ◆ **時間**／①午前11時～②午後1時30分
- ◆ **定員**／各回10人
- ◆ **※洋館保護のため、団体予約不可**
- ◆ **入館料**／200円
- ◆ **申込期限**／見学日の3日前
- ◆ **※定員に満たない場合、当日予約可**
- ◆ **庭園内の無料ガイドツアー**
- ◆ **時間**／①午前10時～②午後1時30分

- ◆ **※洋館見学は、1階のみ**
- ◆ **※団体(20人以上)の場合は、見学3日前まで予約**
- ◆ **米蔵企画展**
- ◆ **「郷土画家「松岡白石」**
- ◆ **角間川出身の画家「松岡白石」を市指定有形文化財の掛け軸とともに紹介します。**
- ◆ **期間**／10月11日(水)から11月12日(日)まで
- ◆ **会場**／旧池田氏庭園「米蔵」
- ◆ **「東北文化の日」と「文化の日」入園無料**
- ◆ **東北文化の日と文化の日は無料で入園できます。**
- ◆ **「東北文化の日」:**
- ◆ **10月28日(土)・29日(日)**
- ◆ **「文化の日」:**11月3日(金)
- ◆ **「健幸プロジェクト」**
- ◆ **活動量計をお持ちの方入園無料**
- ◆ **タニタグループとの連携で市が進めている「健幸まちづくりプロジェクト」を皆さんにより活用してもらうため、大仙市オリジナル版の活動量計をお持ちの方は、無料で入園できます。**
- ◆ **期間**／11月12日(日)まで

「今」と「未来」のために、今私たちができること - 中学校での取り組みを紹介 -

エス・ディー・ジーズ



「誰一人取り残さない」持続可能な社会の実現に向けた世界共通の目標「SDGs」。「今」も「未来」も幸せに暮らし続けるために、今を生きる私たちは何ができるのか。一人一人が「**自分のこと**、」として考え、身近なことから行動していくことが大切です。今号から、市内の学校や企業などのSDGsに関する取り組みを紹介していきます。

大曲中学校の取り組み

私たちは、生徒一人一人にSDGsを「自分のこと」として意識してもらうため、My SDGsとして自分自身の目標を設定した上で実践し、振り返る活動を行っています。同様に、委員会SDGsとして委員会ごとにSDGsに関する取り組みを実践し、その内容を校内に掲示しています。

また、アルミ缶回収による地域ぐるみでのリサイクル活動や保育施設への絵本の寄贈なども行っています。今後も地域に貢献しながら私たちの思いを広げ、つなげていきます。



大曲西中学校の取り組み

私たちは、地域の方々との幅広いつながりを大切にしています。資源回収では、近隣の家庭を訪問し、古紙などの回収を呼び掛けています。あさがお運動では、小学生や地域の方々といっしょを通して交流を深めています。その他にも、ふるさとクリーンアップや吹奏楽部による高齢者施設での交流、図書館の開放(試行中)なども行っています。

今後も地域の方々といっしょに信頼し合い、笑顔になれる活動を目指して、取り組みをさらに充実させていきます。



市からのお知らせ

秋の収穫・行楽シーズン到来
ツキノワグマに注意してください



秋の収穫・行楽シーズンになりました。ツキノワグマが食料を求めて活発に活動しています。ツキノワグマを寄せ付けないために、次のことに注意しましょう。

- 登山や山菜採りの際は、複数人で行動し、音が出るものを携帯して自分の存在を知らせる
- ごみは放置せず、必ず持ち帰る
- 畑の野菜や果樹は適切に収穫し、放置しない
- やぶや草むらの刈り払いを行い、見通しを良くする

大仙市鳥獣被害対策 実施隊員募集中

新たに狩猟免許を取得する方、またはすでに免許を取得して、鳥獣被害防

止活動に興味のある方は、問い合わせください。

※大仙市鳥獣被害対策実施隊員として活動した方は、銃所持免許更新時の講習が免除されます。

新たに狩猟免許を取得した方へ最大6万5千円を助成

新たに第一種銃猟免許を取得し、大仙市鳥獣被害対策実施隊に入隊する方に助成金を交付します。詳細は問い合わせいただくか、市ホームページをご覧ください。

【問い合わせ】

農林整備課 内線244
各支所農林建設課

アーカイブズ企画展 講座 物部長穂と 関東大震災100年

現在の耐震構造の基礎を築いた工学博士・物部長穂（協和出身）が残した記録から、震災予防調査員として関わった関東大震災の被災状況やその後の耐震研究に迫ります。

○企画展

期間／10月17日(火)から12月16日(土)まで(日・月、祝日と11月4日は休館)

時間／午前9時～午後5時

○アーカイブズ講座

日時／10月28日(土)午後1時30分～3時

会場／はなび・アム 申込期限／10月25日(水)

【問い合わせ・申し込み】

大仙市アーカイブズ
☎0187(77)2004

市ホームページ



10月の献血日程

期日	時間	会場
6日(金)	10:00～11:45	仙北ファミリーポウル
	13:00～13:40	
	14:30～16:00	仙北地域振興局
15日(日)	10:00～16:00	イオンモール大曲
19日(木)	10:00～11:15	宮腰精機(株)刈和野工場
	13:30～14:30	協和病院
	15:30～16:15	県立リハビリテーション・精神医療センター

15日は、昼休憩のため担当者が不在の時間があります。ご了承ください。
※会場・時間は変更の場合あり

問い合わせ

健康増進センター
☎0187-62-1015
同西部 ☎0187-75-0476
同東部 ☎0187-56-7211

低栄養予防教室 「栄養もりもり教室」

老化を遅らせ、いつまでもいきいきと暮らすための「食事」について学んでみませんか。

◆日時／11月14日(火)午前10時～正午

◆会場／仙北ふれあい文化センター

◆定員／100人

◆講師／熊谷修さん(一般社団法人全国食支援活動協力会学術アドバイザー・学術博士)

◆申込期限／10月31日(火)

【問い合わせ・申し込み】

高齢者包括支援センター
内線169

太田地域文化講演会

◆日時／10月17日(火)午後1時30分～(午後1時開場)

◆会場／太田文化プラザ

◆定員／150人

◆講師・演題／瀬谷愛さん(東京国立博物館)・「法隆寺金堂壁画と鈴木空如」

【問い合わせ・申し込み】

太田支所地域活性化推進室
☎0187(88)1112



メールでの申し込みはこちら

芸術文化協会大曲支部 大曲地域文化祭

○創作展

日時／11月3日(金)から5日(日)までの午前9時～午後4時(最終日は、午後3時まで)
会場／大曲交流センター

○芸能発表

日時／11月5日(日)午前9時30分～午後0時30分
会場／大曲市民会館・大ホール

【問い合わせ】

生涯学習課 内線339



**マイナンバーカード
申請の出張受け付け**

市職員が伺い、申請用写真を無料で撮影してマイナンバーカードの申請を受け付けます。
希望する方は、市民課または最寄りの支所市民サービス課にご連絡ください。

市営住宅入居者募集



【大曲】

- 福見町市営住宅・1戸(2LDK・S56建築)
家賃=16,100~37,100円/月
- 船場町市営住宅・1戸(2LDK・S62建築)
家賃=18,100~41,600円/月
- 船場町市営住宅(母子向け)・1戸(2LDK・H1建築)
家賃=18,400~42,200円/月
- 船場町市営住宅(高齢者向け)・1戸(2LDK・S63建築)
家賃=15,400~30,700円/月
- 笑の口市営住宅(高齢者向け)・1戸(1DK・H7~8建築)
家賃=13,800~31,700円/月

【神岡】神岡GH棟市営住宅・1戸(3LK・H13建築)

家賃=26,200~60,100円/月

【西仙北】北ノ沢市営住宅・1戸(3DK・H20~21建築)

家賃=23,200~53,300円/月

【中仙】グリーンタウン漆原市営住宅・2戸(3LDK・H12建築)

家賃=21,900~50,900円/月

【協和】

- 野田市営住宅・3戸(3LDK・H2~4建築)
家賃=16,200~37,300円/月
- 合貝市営住宅・2戸(3LDK・H12~14建築)
家賃=21,600~50,700円/月

【南外】梨木田市営住宅・2戸(3LDK・H9建築)

家賃=18,200~44,200円/月

【太田】

- 太田北部地区市営住宅・1戸(3LDK・H6建築)
家賃=20,900~48,100円/月
- 太田南部地区市営住宅・1戸(3LDK・H11建築)
家賃=43,000円/月(特定公共賃貸住宅)

※家賃は世帯の所得に応じて決定

◆入居資格/次の要件を全て満たす方

- ①同居する親族がいる方(高齢の方や障がいがある方は単身でも入居できる場合あり)
- ②住宅に困っている方
- ③収入が条例で定められている収入基準以下の方(特定公共賃貸住宅は、収入が一定以上の方)
- ④市町村税に滞納がない方
- ⑤同居者を含め全員が暴力団員(暴力団対策法第2条第6号に規定する暴力団員)でないこと ※入居には市内在住の連帯保証人が1人必要

◆入居可能日/11月16日(木)

◆申込期間/10月2日(月)から13日(金)までの午前9時~午後5時(土・日を除く)

【問い合わせ・申し込み】

- 大曲…建築住宅課(大曲南庁舎内) ☎0187-66-4909
- 大曲以外…各支所農林建設課

**子ども服と絵本などの
リユースコーナー開催**

- ◆ **日時** / 10月22日(日) 午前10時~午後3時
- ◆ **会場** / 仙北ふれあい文化センター
- ◆ **内容** / 子ども服(90~120センチサイズ)、幼児用
- ◆ **対象** / 現在子育て中の方とその家族
- ◆ **対価** / 現在子育て中の方
- ◆ **料** / 無料
- ◆ **注意** / お渡しできる数に限りがあります。
- ◆ **秋まつり** / 当日にリユース品を持ち込むことは、ご遠慮ください。



史跡の里の秋まつりで、子ども服や絵本などのリユースコーナーを開催します。

くつ、絵本、児童書

【問い合わせ】
仙北ふれあい文化センター
☎0187(69)3333

地域で行う敬老会事業などに補助金を交付

地域に居住する高齢者を対象に敬老会などの事業を行った自治会や町内会などに対して、補助金を交付します。

※この事業は、市が開催している敬老会に代わって実施するものです。

◆ **補助要件** / 令和5年度内に満76歳以上になる(昭和23年4月1日以前に生まれ)の方が含まれていて、令

和5年4月1日から6年3月31日までに行われていること

◆ **交付額** / 満76歳以上の参加者数に千円を掛けた額に、参加者数に応じた額を加算した額が上限額。事業額が上限額未満の場合は、事業額を交付

【問い合わせ】
社会福祉課 内線162
各支所市民サービス課

参加者数に応じて加算する額

満76歳以上の参加者数	1団体当たりの金額(円)
4人未満	加算なし
5人以上10人未満	10,000円
10人以上20人未満	20,000円
20人以上30人未満	30,000円
30人以上50人未満	50,000円
50人以上	100,000円

市からのお知らせ

行政に関する困りごとを相談ください 10月16日から22日まで「行政相談週間」

行政相談週間（10月16日から22日まで）に合わせて、行政相談所を開設します。国行政に関する困りごとな

ど、お気軽に相談ください。
【問い合わせ】

市民相談室(Ande大曲2階)
☎0187(88)8039

行政相談日程

日時	地域	時間	会場
10/16 (月)	大曲	午前10時～正午	大曲交流センター
		午後1時～3時	花館公民館(柴田さん) 内小友公民館(佐藤さん)
	西仙北	午前10時～正午	大綱交流館
	南外	午前10時～正午	南外コミュニティセンター
	太田	午前10時～正午	太田庁舎市民相談室
10/17 (火)	大曲	午前10時～正午	四ツ屋公民館(柴田さん) 藤木公民館(佐藤さん)
		午後1時～3時	大川西根公民館(柴田さん) 角間川公民館(佐藤さん)
	神岡	午前10時～正午	神岡福祉センター
10/18 (水)	中仙	午後1時30分～3時30分	中仙農村環境改善センター
	協和	午前9時～正午	水沢世代交流福祉館
		午後1時～4時	協和市民センター(和ピア)
10/19 (木)	仙北	午後1時30分～3時30分	さくまる館

【各地域の行政相談委員】大曲…柴田敬史さん、佐藤幸子さん 神岡…伊藤利之さん 西仙北…齋藤恭一さん 中仙…草薙栄良さん 協和…関雅幸さん 南外…伊藤誠一さん 仙北…山崎文幸さん 太田…小松龍昇さん

移住者ネットワーク 交流会

お米のアクセサリを作
りながら(講師・西尾のどかさ
ん)、情報交換、友達づくり
などの交流をしませんか
(子どもの参加も可)。

◆対象／大仙市に移住した
方、移住者と交流したい
方、移住を検討している方
◆日時／10月28日(土)午前
10時～午後1時ごろ

◆会場／まがり家「みずほ
の家」(冊の湯隣)
◆定員／15人(応募者多数の
場合は抽選)

◆参加費／千円(昼食(高梨商
店オーバークライス代含む)

◆申し込み方法／左の二次
元コードから申し込み

◆申込期限／10月20日(金)

【問い合わせ・申し込み】
地域おこし協力隊 長瀬
(移住定住促進課)

内線226



市ホームページ



「大曲の花火」秋の章 関連イベント

日時 | 10月7日(土)
午前9時～午後8時
会場 | はなび・アム
内容 | フォトコーナー・
ワークショップ、大曲の
花火-秋の章-特別セミ
ナー、だいせんサブカル
マーケット

問い合わせ・申し込み
はなび・アム
☎0187-73-7931

納期限のお知らせ

10月は市県民税(普通徴
収)3期、国民健康保険
税4期、後期高齢者医
療保険料4期の納付月
です。忘れずに納期内
の完納をお願いします。
納期限/10月31日(火)

体脂肪燃焼 チャレンジピック

3人1組で、減少した体脂肪
量の合計を競います(参加無料)。

◆対象／健幸まちづくりプロジェ
クト参加者で、18歳以上の方
◆部門／①18～39歳の部②40歳
以上の部(各部門上位10チームに
和牛や杜仲豚を贈呈)

◆期間／10月22日(日)から令和
6年1月21日(日)まで

◆応募期限／10月22日(日)
※詳細は市ホームページ(下の二次元
コード)をご覧ください。

【問い合わせ・応募】

健幸まちづくり推進室
☎0187-63-5255



秋色の真木溪谷・川口溪谷の自然を楽しもう

真木溪谷紅葉
親子トレッキング教室
対象・定員／小学1年生
以上とその保護者・10組

日時／10月28日(土)午前
8時30分～

集合場所／齊内河川公園
駐車場(みずほの里ロード沿い)

コース／真木橋く袖川園
地(片道約2.5km・往復約3
時間30分)

川口溪谷紅葉
クリーンアップウォーキング

日時／11月3日(金・祝)

午前8時30分～
集合場所／川口溪谷遊歩
道口
コース／川口溪谷遊歩
道口く見返りの滝(片道約
4.3km・往復約3時間30分)
定員／25人

○共通事項

◆申し込み開始／
10月2日(月)午前9時～
※電話申し込みのみ。定員にな
り次第、締め切り

【問い合わせ・申し込み】

太田支所市民サービス課

**サンクエスト大曲
体育室無料開放デー**

「スポーツの日」に体育室を無料で開放します。
日時／10月9日(月・祝) 午前9時～午後9時

【問い合わせ】 サンクエスト大曲 ☎ 0187-63-5572

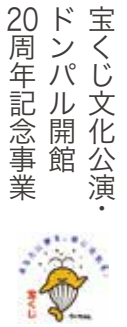

**宝くじ文化公演・
ドンパル開館
20周年記念事業
オーケストラと合唱団
で奏でる名曲歌酔い
コンサート**

N響団友オーケストラの
生演奏に合わせ「杜の音シ
ンガーズ」が合奏します。さ
らに、スペシャルゲストと
して由紀さおりさんが名曲
を披露します。

◆日時／12月3日(日) 午後
3時開演(午後2時30分開
場)

◆会場／ドンパル

◆入場料／全席指定・前売
り2千円(当日2500円)

※宝くじ助成による特別料金
※前売り完売の場合、当日券の
販売はありません。

◆チケット販売／大曲市民
会館、和ピア、仙北ふれあ
い文化センター、ドンパ
ル、イオン中仙店

◆先行販売／10月8日(日)
午前9時～午後3時・ド
ンパル

※一般販売は、10月10日(火)から
【問い合わせ】

ドンパル
☎ 0187(56)7200

**循環バス・コミュニティバス
運行ルート一部変更**

「秋の稔りフェア」開催の
ため、運行ルートを一部変
更します。

◆期日／10月21日(土)・22
日(日)

◆停車しない停留所／

○循環バス(つづどんルート)：

⑨花火通り入口、⑩花火
通りペアーレ

※はなちゃんルートは変更なし
○コミュニティバス(長信田線
：花火通り、中通町

【問い合わせ】

○制度に関すること
地域活動応援課

内線227

○運行に関すること
羽後交通(株)大曲営業所

☎ 0187(63)2215

10月21日・22日は運賃無料
「大仙市バスの日」

「秋の稔りフェア」が行わ
れる2日間、循環バス・コミ
ュニティバスに運賃無料で

乗車できます。

無料乗車できる路線／
大仙市循環バス、大仙市
コミュニティバス(杉山田

線、南外線、長信田線)

**食を通じたボランティア
活動してみませんか
食生活改善推進員
養成講座**

食を通じた健康づくり活
動をする、食生活改善推進
員の養成講座の受講者を募
集します。

講座では、栄養や食生活、
健康に関する講義のほか、
調理実習、運動などを行
います。

◆対象／市に住居登録して
いて、食を通じた健康づ
くりに関心のある方

◆日時／11月2日(木)・7
日(火)・15日(水)・30日
(木) 午前9時30分～午後
3時30分(全4回)

※初日は、午後4時まで

◆会場／
大仙市健康福祉会館

◆定員／20人

◆受講料／1210円(テキ
スト代)

◆申し込み方法／電話申し
込み

◆申込期限／10月13日(金)

※定員になり次第、締め切り

【問い合わせ・申し込み】
健康増進センター

☎ 0187(62)9301

任期付職員を募集

詳細は、市ホームページ
の採用情報を確認ください。

◆受験資格／昭和48年4月
2日から平成18年4月1
日までに生まれた方で、
普通自動車免許のある方

◆募集人員／2人程度

◆勤務場所／市営水産ふ化
場(花館地区)、大曲庁舎

◆職務内容／市営水産ふ化
場でのふ化放流業務、施
設管理業務、各種行事支
援、大曲庁舎での一般事
務など

◆任用期間／令和6年4月
1日から8年3月31日まで

◆申し込み方法／オンライン
申し込み(左の二次元コ
ード)

◆申込期限／11月30日(木)

◆試験日／

○筆記試験：12月10日(日)
SPI3を実施

※マークシート方式

◆面接試験

1次：1月10日(水)

2次：1月24日(水)

◆試験会場／大曲庁舎

【問い合わせ】
総務課
内線204



**角間川ふるさと体験
ワークショップ
文化財・歴史
体験DAY**

明治時代の大きな家を
探検したり、オリジナル落
款(消しゴムはんこ)づくりを
体験しながら、角間川の歴
史を学びます。

※参加者には、「ふるさと博士」
5ポイント付与

◆対象／市内の小学3年生
から6年生まで(子ども一
人につき保護者一人同伴可)

◆日時／10月11日(水)
午前10時～正午(小雨決行)

◆集合場所／旧本郷家住宅

◆定員／15人(参加無料)

◆持参するもの／彫刻刀、
軍手、汗ふきタオル、飲み
物、虫よけスプレーなど

◆申し込み方法／電話、ま
たはメール(左の二次元コ
ードから)で申し込み

【問い合わせ・申し込み】
文化財課(土・日、祝日除く)

☎ 0187(63)8972

✉ bunkazai@city.daisen.lg.jp



メールでの
申し込みは
こちらから

第95回 全国花火競技大会

大曲の花火

8月26日に「大曲の花火」公園で行われた、第95回全国花火競技大会。全国屈指の28花火業者が「花火のまち大曲」で日頃磨いてきた技術を競い、光と音の芸術を披露しました。

栄えある「内閣総理大臣賞」に輝いたのは、茨城県の野村花火工業株式会社。全ての作品が高く評価され、10号玉・芯入割物の部と創造花火の部で優勝、10号玉・自由玉の部で準優勝を果たしました。

創造花火の部・優勝



野村花火工業株式会社(茨城県)
「天気雨～雫をまとい、光立つ世界～」

芯入割物の部・優勝



野村花火工業株式会社(茨城県)
「昇曲導付 五重芯変化菊」

自由玉の部・優勝



株式会社山崎煙火製造所(茨城県)
「海月、漂う」



マルゴの圧倒的表現力で打ち上げる「魂の叫び」

特別プログラム

「cry of the soul」

第94回全国花火競技大会 内閣総理大臣賞受賞
株式会社マルゴ（山梨県）



積極的に声を掛け会場案内をする、地元児童生徒によるボランティアグループ「大曲で最高の花火を見せ隊」の隊員



打ち上げられた花火に歓声をあげる来場者

昼花火の部・優勝



有限会社菅野煙火店(福島県)
「昇り曲付 五色の煙竜の舞」

900mにおよぶワイドスターメイン
平和への思いが全世界に届くことを願って



大会提供

組曲 「展覧会の絵」

「大会提供」のアナウンスに、観客は大きな歓声をあげる。

今年の大会テーマは「平和」。組曲「展覧会の絵」（ムソルグスキー作曲）とともに打ち上げられた花火は恒久平和を願うメッセージを込めて夜空に大輪の花を咲かせる。

「火薬の平和利用をあまねく伝える使命を自覚し、自らを平和の象徴として世界に発信する」
花火憲章に掲げられた平和への思いを大曲から世界に向けて。



第95回全国花火競技大会 審査結果

最優秀賞・内閣総理大臣賞 野村花火工業株式会社 (茨城県)

創造花火の部

優 勝 / 野村花火工業株式会社 (茨城県)

準優勝 / 株式会社北日本花火興業 (秋田県)

優秀賞 / 株式会社丸玉屋小勝煙火店 (東京都)

入 賞 / 有限会社伊那火工堀内煙火店 (長野県)

入 賞 / 有限会社菊屋小幡花火店 (群馬県)

新潟煙火工業株式会社 (新潟県)

株式会社小松煙火工業 (秋田県)

10号玉芯入割物の部

優 勝 / 野村花火工業株式会社 (茨城県)

準優勝 / 株式会社山崎煙火製造所 (茨城県)

優秀賞 / 新潟煙火工業株式会社 (新潟県)

高田花火工業 (福岡県)

入 賞 / 有限会社伊那火工堀内煙火店 (長野県)

株式会社丸玉屋小勝煙火店 (東京都)

有限会社菅野煙火店 (福岡県)

10号玉自由玉の部

優 勝 / 株式会社山崎煙火製造所 (茨城県)

準優勝 / 野村花火工業株式会社 (茨城県)

優秀賞 / 株式会社丸玉屋小勝煙火店 (東京都)

新潟煙火工業株式会社 (新潟県)

入 賞 / 高田花火工業 (福岡県)

株式会社小松煙火工業 (秋田県)

株式会社磯谷煙火店 (愛知県)

屋花火の部

優 勝 / 有限会社菅野煙火店 (福岡県)

準優勝 / 株式会社小松煙火工業 (秋田県)

優秀賞 / 響屋大曲煙火株式会社 (秋田県)

阿部煙火工業株式会社 (新潟県)

入 賞 / 株式会社山崎煙火製造所 (茨城県)

株式会社ホソヤエンタープライズ (東京都)

株式会社紅屋青木煙火店 (長野県)

創造花火の部

日本商工会議所会頭賞 (屋花火の部)

有限会社菅野煙火店 (福岡県)

公益社団法人日本煙火協会会長賞 (10号玉芯入割物の部)

高田花火工業 (福岡県)

観光庁長官賞 (10号玉自由玉の部)

株式会社北日本花火興業 (秋田県)

佐藤勲賞 (創造花火の部)

新潟煙火工業株式会社 (新潟県)



4年ぶりに
通常開催!

秋の稔りフェア

10.21(土)・22(日) 10:00~15:00 大曲ヒカリオ・花火通り商店街

大仙市各地の「秋の旬」が集まる「秋の稔りフェア」。盛りだくさんのステージパフォーマンスと秋の味覚を取りそろえて、皆さんのお越しをお待ちしています(詳細は、だいせん日和10月号と一緒に配布しているチラシをご覧ください)。
【問い合わせ】農業振興課 ☎0187-63-1111 内線246

大曲ヒカリオイベント広場

- オープニングセレモニー
- ヒカリオ☆MIRAIステージ
- 「食」と「掘り出し市」
- 岩手県宮古市トラウトサーモン 振る舞い

花火通り商店街

- だいせん軽トラ市
- 農業部展示、そば打ち無料体験など(のびのびランド)
- 地場産うまいもの食堂 (ペアール大仙前)

丸子のこみち

- 鮭のつかみ取り (10月22日午前11時~小学1~3年生)
- ※参加希望の方は、事前にオンラインで申し込み (右の二次元コード)



大仙市健康福祉会館

- 体脂肪燃焼チャレンジピック、健康ポイント100Pプレゼント、マイナンバーカード申請受け付けなど

大曲駅(東西自由通路)

- ダリア展、「大曲の花火ダリア」アレンジメントディスプレイ



5軒の飲食店で
**ゆっくり
ドリンク
テーリング
2023**

10月3日チケット発売!
チケットは、5軒分で4,000円。5軒回ると抽選で豪華賞品が当たります!
チケット販売場所/大仙市観光情報センター「グランポール」、ペアール大仙、黒澤時計店、参加店舗 (ドリンクテーリングのポスターが目印)
開催期間 | 10月20日(金)から31日(火)まで
【問い合わせ】小西さん ☎090-3124-6558

楽しさいっぱい
**各地域
秋のイベント**

期日	イベント	会場
10/8(日)	四ツ屋まつり	四ツ屋小学校駐車場
10/14(土)	きょうわ祭	協和市民センター(和ピア)
10/14(土)・15(日)	道の駅なかせん秋まつり	道の駅なかせん
10/21(土)	ものづくりワークショップ in 大曲	大曲地域職業訓練センター
10/21(土)・22(日)	史跡の里の秋まつり	仙北ふれあい文化センター
10/28(土)	かみおか地域文化祭	かみおか嶽雄館 ほか
10/28(土)・29(日)	第36回ジャンボうさぎフェスティバル にしせんぼく文化祭	ドンパン広場 大綱交流館
10/29(日)	おらだの秋フェス×国際フェスティバル in なんがい	南外コミュニティセンターほか
11/3(金)~5(日)	大曲地域文化祭	大曲市民会館 ほか
11/4(土)・5(日)	なかせん芸術祭	中仙市民会館(ドンバル)

「認知症になっても住み慣れた地域で安心して暮らすために」

大仙市もの忘れ相談ブック



をご存知ですか

市の認知症予防に関する取り組み

市では、認知症の方やその家族が「いつ」「どこで」「どのような」医療や福祉サービスが受けられるのか、認知症の形態に応じたサービス提供の流れをまとめた「大仙市もの忘れ相談ブック」(認知症ケアパス)を配布しています。

認知症で困っている方はもちろん、「自分や家族、身近な人が認知症になったら…」を考えるきっかけ作りとしても活用できます。

「大仙市もの忘れ相談ブック」で分かること

※★はアンケートで、「認知症になったら不安に思うこと」に回答した方が多い項目

その1 理解しよう

- 認知症の主な症状
- ★認知症の方との接し方
- 認知症サポーター養成講座

その2 予防しよう

- ★認知症予防につながる生活

その3 早期の「発見・診断・対応」をしよう

- 早期発見・対応が必要な理由
- ★認知症チェックリスト
- 認知症早期発見のめやす
- ★スムーズに受診するコツ
- 認知症専門医療機関
- 認知症サポート医療機関
- 認知症初期集中支援推進事業

その4 相談しよう

- ★医療機関や相談先
- 若年性認知症支援コーディネーターへの相談紹介
- ★福祉サービスの利用手続き
- 金銭管理が心配なときの相談先
- 心配なときの相談用メモ

その5 共に生きよう

- ★認知症の進行に合わせた支援とサービスの流れ
- 認知症カフェ
- ★認知症行方不明者SOSネットワーク
- 見守りシール交付事業
- ★車の運転、移動手段のサービス

認知症は「共生」と「予防」

認知症は誰もがなりうるものであり、多くの人にとって身近なものになっています。

市では、認知症になっても住み慣れた地域で安心して暮らすために「共生」と「予防」を車の両輪として施策を推進しています。

立場や世代を超えてみんなでアクションを始めましょう。

※「共生」とは、認知症の人が、尊厳と希望を持って認知症とともに生きる、また、認知症があってもなくても同じ社会でともに生きることが意味します。

※「予防」とは、「認知症にならない」という意味ではなく「認知症になるのを遅らせる」ということを意味します。

「大仙市もの忘れ相談ブック」の配布や認知症に関する相談は 最寄りの高齢者包括支援センターへ

- | | | | |
|--------------------|----------------|---------------------|----------------|
| 高齢者包括支援センター(大曲庁舎内) | ☎ 0187-63-1111 | 医療介護連携室(大仙市健康福祉会館内) | ☎ 0187-63-8864 |
| 西部(西仙北庁舎内) | ☎ 0187-87-3970 | 東部(中仙庁舎内) | ☎ 0187-56-7125 |
| 南部(社会福祉協議会本所) | ☎ 0187-88-8030 | 協和(社会福祉協議会協和支所) | ☎ 018-892-3838 |

「大仙市もの忘れ相談ブック」は自治体スマートカウンター「みんなの窓」(イオンモール大曲2階)でも配布しています。

ダウンロードは、こちら





10月の市長日程

※日程は変更になる場合があります。

太田図書館のおすすめ

生死を分ける、山の遭難回避術

羽根田治(著) 誠文堂新光社



山での遭難事故が年々増えています。山には、常に危険が潜んでいて、いつ自分が当事者になってもおかしくありません。また、山での活動に慣れた方でも事故が起こる可能性があります。

この本では、山を登る前に準備することや、実際に遭難してしまったときの対処法を、イラストや写真で分かりやすく学ぶことができます。「自分は大丈夫」と思い込まずに、正しい知識を身に付け、山での活動を安全に楽しみましょう。



ここで紹介する以外にもたくさんの本をそろえています。希望する本がない場合は、図書館職員に声を掛けてください。市内の各図書館のほか、県立図書館からも取り寄せできます。

幼児・児童向け図書

- 夜空にひらく／いとうみく
- 恐竜がもつと好きになる化石の話／木村由莉
- 宿場町の日／いわた慎二郎
- こねこのさがしもの
- マーガレット・ワイズ・ブラウン
- ちようにつこり／あきやまかぜさぶろう

小説・一般向け図書

- プレデター／あさのあつこ
- 鷹の惑い／堂場瞬一
- あわいに開かれて／小野正嗣
- 青瓜不動三島屋変調百物語九之続／宮部みゆき
- かたばみ／木内昇
- 死者の試写会へようこそ／赤川次郎
- 八月の御所グラウンド／万城目学
- 百年の子／古内一絵
- リスペクト／ブレイディみかこ
- むかしむかしあるところに、死体があつてもめでたしめでたし。／青柳碧人
- 本棚には裏がある／酒井順子
- ぼくはあと何回、満月を見るだろう／坂本龍一
- 英雄たちの経営力／伊東潤

■各図書館イベント【10月】／

【おはなし会】

- 中 仙 10月13日(金)午前10時30分～11時
- 大 曲 10月14日(土)午前10時30分～11時
- 仙 北 10月14日(土)午前10時30分～11時
- 協 和 10月14日(土)午前10時～正午

【あおぞらおはなし会】

- 神 岡 10月28日(土)午前10時40分～
- 西仙北 10月29日(日)午前9時30分～、午前10時20分～

【大人のおはなし会】

- 西仙北 10月2日(月)午後1時30分～2時30分(大綱交流館大綱ホール)

■各図書館休館日(状況により休館日を変更する場合があります)

- 大曲図書館 | 毎週水曜日(祝日の場合は翌平日)
- 大曲以外の7図書館 | 毎週月曜日(祝日の場合は翌平日)

【10月】▼大曲=4日(水)・7日(土)・11日(水)・18日(水)・25日(水)

▼大曲以外の7図書館=2日(月)・10日(火)・16日(月)・23日(月)・30日(月)

▼太田=18日(水)～20日(金)(資料整理期間)

各図書館問い合わせ

大曲図書館 ☎ 0187-62-1012	協和図書館 ☎ 018-892-3830
神岡図書館 ☎ 0187-72-2501	南外図書館 ☎ 0187-74-2130
西仙北図書館 ☎ 0187-75-0099	仙北図書館 ☎ 0187-69-3334
中仙図書館 (中仙市民会館内) ☎ 0187-56-7200	太田図書館 (太田生活改善センター内) ☎ 0187-86-9460

- 2日・月 定例記者会見
- 3日・火 大仙市商工会移動商工会(神岡・南外・仙北地区)
- 7日・土 第36期竜王戦カウントダウンパネル除幕式
第4回大仙アカデミー
大曲の花火一秋の章一
- 11日・水 道路関係5団体合同要望会
- 12日・木 大仙市安全安心推進集会
- 13日・金 市議会臨時会
- 14日・土 首都圏にしせんぼく会総会(東京都)
- 15日・日 NHK のど自慢大会
- 16日・月 道路関係2同盟会合同要望会
- 19日・木 大仙市金婚式
第95回全国花火競技大会終了後全体会議
- 21日・土 大仙市秋の総りフェア開会式
- 26日・木 東北直轄河川治水期成同盟会連合会
秋季要望活動(東京都・～27日)
- 28日・土 宮崎神宮大祭(宮崎県・～29日)

市長交際費

(8月1日～31日)

摘要	件数	金額
慶祝	28	562,247円
協賛	2	38,500円
弔慰	3	30,000円
合計	33	630,747円

※慶祝=市長等が出席する行事の会費やお祝いなど

※協賛=各種事業協賛金や各種大会市長賞など

※弔慰=行政委員会の委員等、市政に深く関わりのある方や旧市町村の功勞(績)者に対する香典など



第43回全県500歳野球大会で参加チームへ激励のあいさつをする老松市長(9月16日・神岡野球場)
(大会の詳細は、だいせん日和11月号で紹介いたします)

健康は日々のチェックから
健康通信

問い合わせは各健康増進センターへ

健康増進センター（健康福祉会館内／大曲） ☎0187-62-1015
西部（西仙北庁舎内／神岡・西仙北・協和・南外） ☎0187-75-0476
東部（中仙庁舎内／中仙・仙北・太田） ☎0187-56-7211
子育て世代包括支援室「すくすくはなび」 ☎0187-73-6811



接種料金の助成を受けられるのは、令和6年2月29日までです
インフルエンザ予防接種の助成

	高齢者の定期予防接種	子ども・妊婦の任意予防接種
助成対象 助成回数	①接種日に65歳以上の方…1回 ②接種日に60歳以上64歳以下の方で、心臓や腎臓、呼吸器の機能に障がいがあり、身体障害者手帳1級程度の方…1回	①満6カ月から小学6年生の方…2回 ②中学1年生から高校3年生相当の年齢の方…1回 ③妊娠中の方…1回
料金	接種料金のうち、1回につき1,000円を助成 各医療機関の接種料金から助成額を引いた金額を窓口でお支払いください。（接種料金は各医療機関に確認ください） ※高齢者の定期予防接種について、生活保護世帯の方は生活保護受給証明書を医療機関に提出することで、接種料金が無料になります。	
接種 医療機関	秋田県内の協力医療機関 (県外で接種希望の方は各健康増進センターへ問い合わせください)	大仙市・仙北市・美郷町内の協力医療機関
持参するもの	健康保険証(生活保護世帯の方は、生活保護受給証明書) 身体障害者手帳(対象②の方のみ)	健康保険証、母子健康手帳

※新型コロナワクチンとインフルエンザワクチンは同時接種ができます。希望する場合は、事前に接種希望医療機関に問い合わせください。

大腸がん検診(研究事業を含む)を実施

- ◆期間・会場／10月16日(月)・17日(火)…中仙農村環境改善センター、10月23日(月)…西仙北庁舎、10月24日(火)…神岡庁舎、10月27日(金)…大仙市健康福祉会館
- ◆時間／午前9時～午後1時(27日は午前8時30分～)
- ※検診を登録している方には、受診券と2日分の採便容器が送付されています。

74歳以下の方を対象に日曜健診(検診)を実施

- ◆日時／10月29日(日)午前6時30分～9時
- ◆会場／大仙市健康福祉会館
- ◆内容／特定健診、肺がん等検診、大腸がん検診、前立腺がん検診、肝炎ウイルス検診、30・35歳血液健診、胃がん検診
- ※胃がん検診は要予約。健康増進センターへ問い合わせください。

いきいき広場

地域の皆さんが、安心して住み慣れた地域で暮らすために

大仙市
どこシル 伝言板
4コマ漫画劇場
～ラベルシールを貼っている人を見つけた場合～

あ、このラベルシールはもしかして…
衣服の2次元コードを読み取るよ！
送信を押せば家族にメールが届くよ。
こんにちは。どこかに行く予定ですか？

ラベルシールを付けた人を見つけたら…

- ①優しく声を掛け、けがなどがないか確認する。
- ②衣服などに貼り付けた2次元コードを読み取り、画面の指示に従って必要情報（発見場所や健康状態）を入力し、送信。
- ③家族に高齢者の情報がメールで送信されます。

※1ラベルシール

「どこシル伝言板」をご存知ですか

「どこシル伝言板」とは、認知症などの高齢者が行方不明になった際、あらかじめ衣服などに貼り付けた2次元コード(※1ラベルシール)を発見者が読み取ると、瞬時に家族へ発見通知メールが届くサービスです。

大仙市見守りシール交付事業

お問い合わせは高齢者包括支援センターへ

高齢者包括支援センター ☎0187-63-1111(内線196) 医療介護連携室 ☎0187-63-8864
西部(西仙北庁舎内) ☎0187-87-3970 東部(中仙庁舎内) ☎0187-56-7125
南部(社会福祉協議会本所) ☎0187-88-8030 協和(社会福祉協議会協和支所) ☎018-892-3838



9月号に
お便りをいただきました！
ありがとうございます！！



皆さんからの **お手紙**

お手紙をお待ちしています！

「皆さんからのお手紙」は、市民の皆さんのコーナーです。市政への質問や意見のほか「だいせん日和」に関する感想や要望などを聞かせてください。

宛先はこちら

〒014-8601 だいせん日和「お便り広場」係

住所・氏名・年齢を明記し、手紙・はがき、FAX (0187-63-1119)、メール (kouhou@city.daisen.lg.jp) で送ってください。

今 年の夏は身体的、精神的、経済的にも堪える酷暑でした。今後はこの暑さが例年続くのかもしれない。冬の暮らしの備えは身に付いているのですが、これからは酷暑に対する備えも必要だと思います。また、暑さに耐えうるまちづくりも必要だな、と感じました。

西仙北 50代女性

大 会提供花火「展覧会の絵」は天候にも恵まれ、まさに花火王国大曲の面目躍如で圧巻そのものでした。10月7日の大曲の花火―秋の章―も大成功するよう、心から願っています。

大曲 80代男性



ふるさとへの変わらぬ思いを抱いて **首都圏ふるさと会便り**

首都圏大曲会(文・大釜茂璋会長)



大 曲で生まれ、大曲で育った人はもちろん、首都圏大曲会の活動に参加したいと思う人誰もが入会歓迎のふるさと会です。

「ふるさと貢献」を信条とする首都圏大曲会の主たる活動は、毎年夏、東京で総会兼親睦会(今年は東京・新橋の第一ホテル東京)、年明け2月には「東京で『大曲の花火』を観る会」を開催し、映像でふるさとの夏をしのび、地元酒を交わしながらにぎやかに語り合い、カラオケなどで絆を深めます。

また、年に2回、会報「ふるさと大曲」を発行して、会員間や地元大仙市の情報を掲載して相互のコミュニケーションを深めています。年を重ねるにつれ、幼い日に過ごしたふるさとの光景・思い出は、首都圏だろうがどこに住んでいようが、一人一人の記憶として懐かしく心に残っています。「あの頃は良かった、あの頃が懐かしい」など、二度とかえることのない、あの頃の記憶をひもとく機会を提供することも、ふるさと会の大きな役目です。

首都圏大曲会

会長/大釜茂璋さん 会員数/300人

| 問い合わせ |

首都圏大曲会 古宮理絵さん

☎03-3341-6339 ✉info@e-prosjp.com

※ホームページ(「首都圏大曲会」で検索)もぜひご覧ください。



野菜たっぷり！
ボリュームたっぷり！

ポテトピザ



【材料(4人分)】 233kcal 食塩1.5g (1人分当たり)

ジャガイモ(大きめ) ……	3個	ケチャップ……………	大きじ2
タマネギ……………	1/2個	チーズ……………	50g
ピーマン……………	1個	オリーブオイル……………	大きじ2
ミニトマト……………	4個	塩コショウ……………	適量
ウインナー……………	2本	片栗粉……………	大きじ2
ベーコン……………	3枚	ドライパセリ……………	適量
エリンギ……………	1本		

【作り方】

- ①ジャガイモの皮をむいて細切りにし、片栗粉、塩コショウをして揉む。
- ②フライパンにオリーブオイルを入れ、中弱火にし、①をフライパンの底が隠れるように均等に並べてフライ返しで押し固めながら加熱し、蓋をして火を通す。ふちに焼き目が付いたらひっくり返す。
- ③タマネギは薄くスライスし、電子レンジで3分、ピーマンは輪切りにして電子レンジで1分、エリンギは縦に半分に切ってからスライスし、電子レンジで1分、それぞれ加熱する。
- ④ウインナーは縦に半分に切ってから斜め切りに、ベーコンは細切りに、ミニトマトは半分に切る。
- ⑤ジャガイモの上にケチャップを塗り広げ、③と④、チーズを乗せ、蓋をして蒸し焼きにする。
- ⑥ドライパセリを振り掛けて完成。

ワンポイントアドバイス

弱火でじっくり焼くことで、ジャガイモがカリッとした仕上がりになります。

ミニトマトの断面を上にするると、より鮮やかな見た目になります。

介護保険事務所 からのお知らせ

介護を学んでみませんか？ 「介護入門的研修会」のお知らせ

【問い合わせ】

大仙市社会福祉協議会介護サービス課
☎0187-63-8911

介護について、より多くの方に知っていただくため、大仙市社会福祉協議会の協力のもと今年度2回目の「介護入門的研修会」を開催します。

介護保険に関する基礎知識や基礎技術の習得を目的に講話と実習を行います。過去の参加者から「自己流ではなく正しい知識と技術を身に付けることができた」「話を聞くのと実際に自分で介助してみるとでは全然違うので経験できて良かった」などの感想をいただきました。また、まひのある方を想定した車椅子介助や、ベッド上での介助、とろみ剤を使用した食べ物の食べ比べなども大変好評でした。

興味のある方は気軽にお越しください。

◆対象／介護未経験で、介護の仕事に興味のある方や定年退職予定の方、子育てが落ち着いた方、介護分野に興味のある学生、家族の介護に生かしたい方など

◆期間／11月6日(月)から8日(水)まで
※1日目のみ(基本的な知識の習得)の参加も可

◆時間／午前8時30分～午後5時10分

◆会場／大仙市健康福祉会館3階 中会議室

◆参加費／無料

◆申込期限／10月31日(火)

◆内容／介護保険の概要、介護予防・認知症予防に使える体操、介護での安全・安楽な体の動かし方など
※この研修を修了すると、介護職員初任者研修の一部が免除されます。

研修の詳細は、大仙市社会福祉協議会に問い合わせいただくか、同会ホームページ (<https://daisen-syakyo.net/>) をご覧ください。



みんなで
支える
介護保険

介護保険事務所ホームページ
「OS介護ネット」
<http://www.oskaigonet.or.jp/>



地域や防災機関が連携し、災害に強いまちを目指して 令和5年度第61回秋田県総合防災訓練

令和5年度第61回秋田県総合防災訓練が9月3日、大仙市役所大曲庁舎や雄物川河川敷、仙北中学校などで実施されました。

この訓練は、秋田県および大仙市の地域防災計画に基づき、防災関係機関や地域住民が連携して、地震や水害を想定した実践的な訓練をすることで、災害発生時の対応力および防災意識の普及・向上を図ることを目的に行われました。

当日は、警察や消防、自衛隊および医療機関など約30機関、約550人が訓練に参加。大雨で河川水位が上昇するなかで、大地震が発生した想定で訓練を実施し、雄物川河川敷では、孤立地域や大規模な土砂災害を想定した救助訓練が行われ、消防や消防団、自衛隊、警察などが連携し、土砂に埋もれた自動車や家屋に取り残され

た住民の救助訓練に当たりました。

仙北中学校では、市職員と地域住民が協力し、避難所を開設。医療関係者などと連携した避難者への対応要領を確認したほか、日赤・自衛隊による炊き出しも行われました。

訓練を視察した老松市長は、「今回の訓練は大仙市では13年ぶりとなった。訓練で身に付けた知識や動きを生かし、今後も地域の自主防災組織や関係団体と協力しながら災害に強いまちづくりを行っていきたい」と話しました。

- 1 孤立した住民をボートで救助する消防隊員
- 2 消防隊員と自衛隊員が協力し土砂に埋もれた車から被災者を救助
- 3 避難者の容態に合わせた処置を行う医師と看護師



音と光と食の祭典 大曲の花火ウィーク2023

大曲の花火ウィークが8月25日・26日、丸子橋特設会場と花火通り商店街で開催され、多くの方が来場しました。

丸子橋メイン会場特設スペースでは2日間にわたって「街中音楽show」を開催。秋田県出身のアーティストなどが出演しました。また、会場内には県内各地のご当地グルメが多数集結したほか、同時開催の丸子川ナイトマーケットではキッチンカーや屋台、雑貨店などさまざまな出店が並び、花火のまち大曲を訪れた方を「音」「光」「食」でもてなしました。

- 1 大曲高校書道部 2 栗林聡子 3 青谷明日香 4 choji 5 The Dixon 6 コウトウマリア 7 丸子川ナイトマーケット



ことぶき ひやく さい 寿百歳

— いつまでもお元気で —

在宅で100歳を迎えられた皆さんを紹介します



大友 テツ さん

甘いものは欠かせません

大曲地域在住の大友テツさんは、大正12年8月27日生まれ。大曲生まれ大曲育ちで、長年農業に携わっていました。今は薬なども服用せず、毎日元気に過ごしています。甘いものが大好きな大友さん。現在は、長男と孫夫婦と穏やかに過ごしています。



太田 ナヲノ さん

夫婦で100歳を迎えられました

大曲地域在住の太田ナヲノさんは、大正12年9月20日生まれ。テレビを見るのが好きで、体操の番組を見ながら体を動かしています。「亡くなった夫と同じ100歳を迎えられてうれしい」と話す太田さん。現在は、長男夫婦と穏やかに過ごしています。

日頃の研さんの成果を発揮 大仙市民交流囲碁大会

第19回大仙市民交流囲碁大会が9月3日、大曲交流センターで行われました。

当日は、全3ブロックに46人が参加し、対局を通じて交流を深めました。大会の主な結果は次のとおりです。〈敬称略〉

【Aブロック】優勝＝川村理(秋田市)、準優勝＝佐藤操(横手市)、3位＝加藤勝則(大仙市) **【Bブロック】**優勝＝高橋新一郎(秋田市)、準優勝＝佐々木一美(大仙市)、3位＝西重信(秋田市) **【Cブロック】**優勝＝高橋康夫(大仙市)、準優勝＝山崎勝廣(美郷町)、3位＝伊藤忠彦(大仙市)



各ブロックの上位入賞者

仲 秋の夜に満開の花火が咲き誇る 第44回神岡南外花火大会

神岡南外花火大会が9月14日、中川原コミュニティ公園で開催されました。

八幡神社祭典の奉納花火として、商売繁盛や家内安全などを願って毎年行われているこの大会は、今回で44回目。観覧会場と打ち上げ場所の距離が近く、神宮寺岳(通称・嶽山)に花火の音が反響することが特徴です。当日は、4・5号玉や10号玉、スターメインなど約7,000発の花火が打ち上げられました。

会場を訪れた観客は、仲秋の夜、神宮寺岳を背景に夜空を彩る光と音の共演を楽しみました。



秋の夜空を彩るスターメイン



【高円宮賜杯第43回全日本学童軟式野球大会マクドナルド・トーナメント秋田県大会】

- 1 横堀マイティ・ノース / 優勝(全国大会出場)
- 【第43回全日本バレーボール小学生大会秋田県大会】
- 2 協和バレーボールスポーツ少年団 / 優勝(全国大会出場)
- 【秋田県小学生バンドフェスティバル】
- 3 中仙コスモスMusic / 優秀賞(東北大会出場)
- 【少林寺拳法秋田県大会】
- 4 上野咲和さん(高梨小5年)・5 佐藤梓さん(高梨小5年)
組演武小学生5級の部 / 第1位
- 6 渡邊桜椰さん(四ツ屋小2年)
単独演武小学生白・黄帯の部 / 第1位
- 【第66回内閣総理大臣杯兼第50回東北地区空手道選手権大会】
- 7 西村こころさん(大曲中3年)
女子形の部 / 優勝(全国大会出場)
- 【第15回秋田県空手道選抜大会】
- 8 (左から)照井汰結さん(大曲中2年)、鈴木脩さん(大曲中3年)、近藤海里さん(大曲中2年)、佐藤春志郎さん(大曲中1年)
団体男子組手 / 第1位(全国大会出場)
- 9 (左から)佐藤小夏さん(大曲中2年)、加賀谷日鞠さん(大曲中3年)
須藤千尋さん(大曲中1年)
団体女子組手 / 第1位(全国大会出場)
- 10 鈴木脩さん(大曲中3年)
男子個人組手 / 第1位(全国大会出場)
- 【第24回東北中学生空手道選手権大会】
- 11 加賀谷日鞠さん(大曲中3年)
女子個人形の部 / 第3位
- 【第72回秋田県中学校総合体育大会】
- 12 藤原叶登さん(中仙中3年)
柔道・男子個人戦 / 優勝(東北・全国大会出場)
- 13 大曲中学校柔道部(左から)小松詩音さん(2年)、齊藤優梨花さん(3年)、小坂なのはさん(1年)
柔道・女子団体 / 優勝(東北・全国大会出場)
- 14 齊藤優梨花さん(大曲中3年)
柔道・女子個人 / 優勝(東北・全国大会出場)
- 16 大曲中学校野球部 / 優勝(東北大会出場)
- 17 大曲中学校バレーボール部 / 優勝(東北大会出場)
- 18 佐藤俐緒さん(平和中3年)
バドミントン女子シングルス / 優勝(東北大会出場)
- 19 大曲中学校バドミントン部 男子団体 / 優勝(東北大会出場)
- 20 大曲中学校バドミントン部 女子団体 / 優勝(東北大会出場)
- 21 (左から)鈴木由藍さん(大曲中3年)・佐々木彩華さん(大曲中3年)
バドミントン女子ダブルス / 優勝(東北大会出場)



- 【第46回東北中学校柔道大会】
- 13 大曲中学校柔道部(左から)小松詩音さん(2年)、齊藤優梨花さん(3年)、小坂なのはさん(1年)
女子団体 / 優勝
- 14 齊藤優梨花さん(大曲中3年)
女子個人 / 優勝
- 15 小松詩音さん(大曲中2年)
女子個人 / 第3位
- 【第52回若鷲旗争奪東北中学校野球大会】
- 16 大曲中学校野球部 / 準優勝(全国大会出場)
- 【第53回東北中学校バレーボール大会】
- 17 大曲中学校バレーボール部 / 優勝(全国大会出場)
- 【第49回剛柔会全国空手道選手権大会】
- 11 加賀谷日鞠さん(大曲中3年)
組手・中学生女子3年 / 優秀賞(第5位)
- 【第54回全国中学校柔道大会】
- 14 齊藤優梨花さん(大曲中3年)
女子個人 / 第3位
- 【2023年度秋田県卓球選手権大会】
- 22 木下颯斗さん(大曲中2年)
男子シングルス・ダブルス / 優勝(全国大会出場)
- 【令和5年度東北・北海道ライフル射撃競技選手権大会】
- 23 大信田光琉さん(大曲中3年)
ビーム・ピストル少年女子60発競技 / 第1位(全国大会出場)
- 【JOCジュニアオリンピックカップ兼第33回ISSFジュニアライフル射撃競技選手権大会】
- 24 大信田光琉さん(大曲中3年)
ビーム・ピストル少年女子60発競技 / 第2位
- 【「第54回U16陸上競技大会」秋田県選手選考協議会】
- 24 本間寛瑛さん(西仙北中3年)
男子ジャベリックスロー / 第1位(全国大会出場)

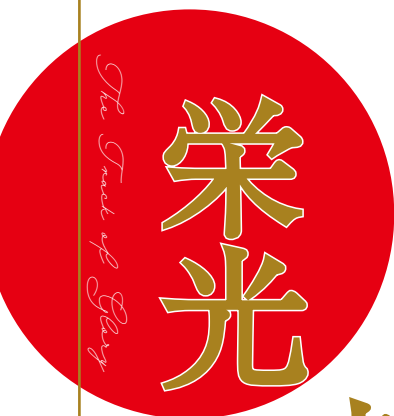
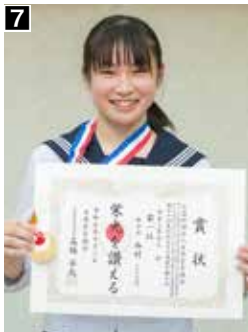

栄光の軌跡

日 ごろの練習と努力の成果を発揮し、優れた成績を取めた「だいせん」の子どもたちの活躍を紹介します。

(9月12日までの報告分)

募集

INVITATION

令和6年度大仙市社会福祉協議会職員募集

給与や待遇などの詳細は、ホームページ(<https://daisen-shayko.net>)を確認してください。

- ◆対象／保健師または正看護師の資格、普通自動車免許を持つ方
- ◆職種・人数／保健師または正看護師：1～2人
- ◆業務内容／地域包括支援センターにおける介護予防マネジメントおよび福祉保険相談業務
- ◆採用予定日／令和6年4月1日(月)

【問い合わせ・申し込み】

大仙市社会福祉協議会
地域福祉課
☎0187(63)0277

ほろっとキッズ 秋の野山で遊ぼう

どんぐりの森でネイチャーゲームや自然素材のクラフト作りを体験しませんか。

- ◆対象／小学生
(保護者も参加可)

お知らせ

INFORMATION

高齢者向けスマートフォン操作体験会

スマートフォンを使ってみたい、もっと活用したいと考えている方向けに、操作体験会を開催します。スマートフォンを用意していますので、お持ちでない方も気軽に参加ください。(要申し込み)

- ◆対象／65歳以上の方
- ◆期日／11月8日(水)

- ◆日時／10月22日(日)午前10時～午後3時

- ◆会場／秋田県立保呂羽山少年自然の家

- ◆定員／20人

- ◆参加費／小学生：400円、大人：5000円

- ◆申し込み方法／郵便番号、住所、氏名、年齢、学年、電話番号を記入し、ファクスまたはメールで申し込み

- ◆申込期限／10月13日(金)

【問い合わせ・申し込み】

ほろっとキッズ 高橋さん
☎0182(22)4511
FAX 0182(22)4517
✉holken@numato.or.jp

- ◆時間／午前の部：午前11時～午後0時30分、午後の部：午後1時30分～3時

※午前の部は本体の基本操作や電話の掛け方、午後の部はインターネット閲覧など

- ◆会場／大曲交流センター

- ◆定員／10人

【問い合わせ・申し込み】

秋田県南NPOセンター
☎0182(33)7002
(木曜除く午前9時～午後6時)

高梨朝市

今年最後のマルシェを開催します。おいしい秋の味覚のほか、農産物の販売や体験型ワークショップなど多彩なお店が集まります。地域の皆さんと一緒に交流しましょう。

- ◆日時／10月22日(日)午前8時～正午

- ◆会場／高梨商店

【問い合わせ】

高梨商店
☎0187(73)7871

はなだて広場に 遊びにおいで

ハロウィーンパーティーの小物作りやおもちゃで遊びながら地域の人たちと交

流しませんか。

- ◆対象／市内在住の未就園児とその家族

- ◆日時／10月31日(火)午前10時～11時30分

- ◆会場／花館公民館

- ◆参加費／無料

【問い合わせ・申し込み】

主任児童委員 佐藤さん
☎0187(63)2013

高齢者の無料法律相談

- ◆対象／おおむね65歳以上の方
- ◆日時／10月12日(木)午前10時～正午(相談時間は1人30分)

- ◆会場／大仙市健康福祉会館3階

- ◆定員／4人

◆相談員／

久島憲晴さん(弁護士)

- ◆申し込み開始／10月3日(火)午前8時30分～

【問い合わせ・申し込み】

大仙市社会福祉協議会
☎0187(63)0277

飼い犬のしつけ方教室

飼い犬との接し方などの基本的なしつけ方の教室です。犬のしつけに興味がある方は、申し込みの上、ぜひ

参加ください。(15頭限定)

なお、希望する場合は狂犬病予防注射(有料・要予約)も行います。

- ◆日時／10月21日(土)午前10時～11時30分

- ◆会場／大曲西道路高架下運動広場 飯田字家ノ前地内

- ◆参加費／無料

【問い合わせ・申し込み】

大仙保健所
☎0187(63)3694

令和5年度

首都圏ふるさと会総会

開催内容などの詳細は、問い合わせください。

首都圏にしせんぼく会

- ◆日時／10月14日(土)午前11時30分～

- ◆会場／アルカディア市ヶ谷ふるさと太田会

- ◆期日／10月28日(土)

- ◆会場／奥羽山荘

【問い合わせ】

首都圏にしせんぼく会
小笠原さん

☎090(2644)0831

✉katsuyukioga@gmail.com

ふるさと太田会 小松さん

☎03(53333)8506

✉komatsu@kos.co.jp

あつまれ！まるこのひろば秋祭り

高齢者と親子が交流しながら楽しめる秋祭りを開催します。

◆日時／10月15日(日)午前10時～正午、午後1時～3時 ◆会場／まるこのひろば(大花都市再生住宅内)

【問い合わせ】

まるこのひろば 高齢者生活相談所 ☎0187-63-2544 子育て支援施設 ☎0187-63-2344

詳細は、こちら



秋田版図柄入りナンバープレートの交付開始

10月23日から、秋田犬をモチーフとしたナンバープレートの交付を開始します。新車・中古車の購入時のほか、現在使用している自動車のナンバープレートを図柄入りに変更することもできます。ナンバープレートの交換方法については、次の機関に問い合わせください。

【問い合わせ・申し込み】

- 登録自動車：東北運輸局 秋田運輸支局 ☎050(5540)2012
- 軽自動車：軽自動車検査協会秋田事務所 ☎050(3816)1834
- (土・日、祝日除く、午前8時45分～11時45分、午後1時～午後4時)



詳細は、こちら



大仙市商工会青年部「つながるWA」

「日本酒」をテーマに、お酒が好きな独身男女向けの、出会いイベントを開催します。酒蔵見学なども行いますので、ぜひ参加ください。詳細や参加方法は「大仙市商工会青年部グループ」で検索してください。

◆対象／県内在住の20歳から39歳までの独身男女

◆日時／11月4日(土)午後2時30分～5時30分

◆会場／合名会社鈴木酒造店、秀よし食堂「蔵人」(道の駅なかせん内)

◆定員／男女各15人

◆参加費／3千円

◆問い合わせ・申し込み

大仙市商工会 ☎0187(75)1021

✉taookawa@sk-akita.or.jp

◆期間／10月19日(木)から22日(日)まで

◆時間／午前10時～午後5時

※19日(木)は午後1時から、22日(日)は午後3時まで

◆会場／大曲交流センター

【問い合わせ】

大曲書道会事務局 生田さん ☎090(7796)5685

第6回めくもりの郷カラオケ愛好会

◆日時／11月5日(日)午前9時30分

◆会場／神岡農村環境改善センター

◆入場料／無料

◆問い合わせ

加藤さん ☎090(1374)1667

講習

COURSE

大曲仙北職業訓練協会 各種訓練

①小型車両系建設機械特別教育(3ト未満)講習会

期日／11月13日(月)・14日(火) (2日間)

申込期限／10月13日(金)

②アーク溶接特別教育講習会

期日／11月29日(水)から12月1日(金)まで(3日間)

申込期限／10月30日(月)

◆時間／午前8時30分～午後5時

◆定員／各15人

◆受講料／①1万6千円 ②1万2千円

※大仙市在住で45歳未満の方には受講料の全額、45歳以上60歳未満の方には受講料の半額を還付

◆問い合わせ・申し込み

大曲地域職業訓練センター ☎0187(62)1726

大曲技術専門学校 各種訓練

今の仕事の充実や新たなスキルを獲得したい方向けの「在職者訓練」、再就職に向けて就業に必要な技能や知識の習得ができる公共職業訓練「離転職者等委託訓練」を随時開催しています。詳細はホームページ(https://www.pref.akita.jp/pages/general)を確認してください。

◆問い合わせ・申し込み

大曲技術専門学校 ☎0187(62)6321

ポリテクセンター秋田 公共職業訓練

◆応募資格／ハローワークに求職申し込みをし、新たな技術・技能を身に付けて再就職を希望する方

◆訓練科／CAD・NC技術科

○住宅リフォームデザイン科

◆期間／12月5日(火)から令和6年5月31日(金)まで

◆時間／午前9時30分～午後3時40分

◆会場／ポリテクセンター秋田(潟上市)

◆定員／各15人

◆受講料／無料(別途、テキスト代など)

◆申込期限／10月26日(木)

◆問い合わせ・申し込み

ポリテクセンター秋田 ☎018(873)3178

令和5年度 後期技能検定

技能検定とは、労働者の持つ技能を一定の基準で検定し、公証する国家検定制度です。実施職種や等級、各技能検定の実施日などの詳細は、県のホームページ(https://www.pref.akita.jp/pages/archive/6300)で確認できるほか、大曲地域職業訓練センターなどでも確認できます。

◆問い合わせ

秋田県雇用労働政策課 ☎018(860)2301

10月の子育てイベント情報



開催場所 (問い合わせ・申し込み)	日時	事業名	申込期限
大曲駅前子ども園 ☎0187-63-5118	26日(木) 10:00~	ハロウィンを楽しみましょう	25日(水)
四ツ屋子ども園 ☎0187-66-1517	19日(木) 10:00~	人形劇を楽しみましょう	18日(水)
大曲中央子ども園 ☎0187-62-1027	26日(木) 10:00~	ハロウィンを楽しみましょう	25日(水)
すくすくだけっこ園 ☎0187-72-2148	4日(水) 9:30~	のびのび体を動かして遊ぼう!	3日(火)
みつば保育園 ☎0187-87-7130	18日(水) 10:00~	自然いっぱい園庭で遊ぼう	17日(火)
なかせんワイワイランド ☎0187-56-4128	11日(水) 10:00~	園庭で遊びましょう!	10日(火)
協和まほろば子ども園 ☎018-892-3426	4日(水) 10:00~	みんなでおいも堀りしよう	3日(火)
つきの木子ども園 ☎0187-73-1088	14日(土) 9:00~	運動会に参加しよう!	12日(木)
せんぼくちびっこらんどわかば園 ☎0187-63-1143	11日(水) 9:30~	秋を感じてのびのび遊びましょう!	10日(火)
おおたわんぱくランドすくすく園 ☎0187-86-9110	18日(水) 9:30~	秋を感じて、戸外遊びを楽しもう!	17日(火)
ウェルネス保育園大曲 ☎0187-73-6056	31日(火) 10:00~	ハロウィンパーティー	27日(金)
かえて保育園大曲 ☎0187-73-7151	16日(月)~27日(金)	見学会&育児相談会	希望日の前開園日

※申し込み状況により、申込期限前に締め切ることがあります。

▼子育て支援拠点施設

ひろば名	日時	事業名
まるこのひろば ※水曜日を除く週6日開設 ☎0187-63-2344 (大花都市再生住宅)	2日(月) 3日(火) 9:30~11:30	身体測定
	17日(火) 10:30~	キッズヨガ(要予約)
	23日(月) 10:00~	離乳食講座(要予約)
	随時	お誕生会
うさちゃんひろば ※水・木・金・土曜日開設 ☎080-2845-9267 (中仙市民会館(ドンパル))	20日(金)	いろいろな絵本を楽しみましょう
つなっこひろば ※水・木・金・土曜日開設 ☎080-8214-8159 (大綱交流館内)	7日(土) 10:30~11:30	ハロウィンスタンプラリー(要予約)
	随時	お誕生日おめでとう!
	随時	身長・体重測定

※感染症対策のため、各イベントの参加人数に制限を設ける場合があります。ご理解とご協力をお願いします。

▼大仙市子育て応援ハンドブック電子版

市内の子育て情報を知ることができる子育て応援ハンドブック電子版は、右の二次元コードから



10月のイベント・行政相談・休日歯科当番医など

- 1 日** 大曲仙北広域中央ごみ処理センター休日開場日
■午前8時30分~午後4時30分
■家庭系ごみ...67円/10kg 事業系ごみ...135円/10kg
■佐藤歯科クリニック(太田) ☎0187-86-9955
- 8 日** 高橋歯科医院(大曲) ☎0187-65-2238
- 14 土** 秋田結婚相談センター・出張センター開設日 ☎0182-38-8801
■午前11時~午後4時
■市民活動交流拠点センター「Anbee 大曲」会議室
- 15 日** 小坂歯科医院(西仙北) ☎0187-75-1015
- 16 月** 大曲地域行政相談 ■午前10時~正午 ■大綱交流センター
西仙北地域行政相談 ■午前10時~正午 ■大綱交流館
南外地域行政相談 ■午前10時~正午 ■南外コミュニティセンター
太田地域行政相談 ■午前10時~正午 ■太田庁舎市民相談室
- 18 水** 神岡地域行政相談 ■午前10時~正午 ■神岡福祉センター
中仙地域行政相談 ■午後1時30分~3時30分
■中仙農村環境改善センター
協和地域行政相談 ■午前9時~正午 ■水沢世代交流福祉館
■午後1時~4時 ■和ピア
- 19 木** 仙北地域行政相談 ■午後1時30分~3時30分 ■さくまろ館
- 22 日** 金子歯科クリニック(大曲) ☎0187-63-7300
- 29 日** 高山歯科医院(美郷町) ☎0187-85-3911

秋田こまち路ドライブスタンプラリー2023

大仙市・仙北市・美郷町を巡り集めたスタンプの数に応じて特産品が当たります。

◆期間/

10月2日(月)から11月15日(水)まで

【問い合わせ】

観光交流課 ☎0187-63-1111(内線252)



詳細は、こちら



10月の花火打ち上げ予定 (9月21日現在)

日時	場所
10月7日(土)午後6時~	「大曲の花火」公園
10月8日(日)午後6時30分~	四ツ屋公民館

予定は変更になる場合があります。最新の情報は、市ホームページ(右の二次元コード)をご確認ください。

【問い合わせ】花火産業推進課 ☎0187-63-1111 内線298



不登校・ひきこもりで悩んでいませんか?お気軽にご相談ください

大仙市子ども・若者総合相談センター

びおら

大曲丸の内町1番11-2 ☎0187-66-1106

開所時間/午前9時~午後5時(月~金に開所)

大仙市子ども・若者総合相談センター

ふらっと

大曲須和町1丁目6-46 ☎0187-62-5150

開所時間/午前11時~午後7時(月・木・金・土・日に開所)

ハロウィンジャンボ5億円

(1等3億円・前後賞各1億円合わせて)

ハロウィンジャンボミニ5,000万円

(1等3千万円・前後賞各1千万円合わせて)

この宝くじの収益金は市町村の明るく住みよいまちづくりに使われます。

好評発売中! 発売期間 9/20☎~10/20☎
抽せん日 10/27☎

公益財団法人秋田県市町村振興協会 各1枚 300円

広告ページ

国登録有形文化財「旧本郷家住宅」
ライトアップ&ナイトライブ

10.14・15
Sat. Sun.
21・22
17:45 ~ 20:30
(最終入場20:00)



旧本郷家住宅(角間川町字西中上町19)
※14日(土)・15日(日)は、ナイトライブのため旧本郷家住宅座敷は見学できません。

| 問い合わせ |

大仙市観光物産協会 ☎ 0187-88-8481 (月曜~金曜)
大仙市観光情報センター ☎ 0187-86-0888 (土・日曜)



国指定名勝「旧池田氏払田分家庭園」イルミネーションライトアップ
晩秋のファンタジーナイト

11.3 - 4
Fri. Sat.
16:00 ~ 19:30
(最終入場19:00)

旧池田氏払田分家庭園(払田字真山1)



| 問い合わせ |
仙北支所市民サービス課 ☎ 0187-63-3003



担当者コラム

今日も「だいせん日和」

10月に入り、やっと涼しくなってきたのではないのでしょうか。寝苦しい夜とはおさらばですが、これからは日中との寒暖差や空気の乾燥がやってきます。季節の変わり目に弱い(つ)にとって、秋は体調管理の山場。体調万全で、最高の秋を楽しめるよう、日々の生活に気を付けたいと思います▼昨年に続き全国花火競技大会を撮影することができました。昨年の花火撮影は、雨、風、滞留する煙といった条件が重なり、なかなか体験することができない状況でのデビューとなりました。しかし、今年の花火は昨年のリベンジを果たすかのような天気で、会場に花火を見に行った友人や家族は大絶賛。大会提供が終わった後の観客の大歓声は、今でも耳に残っています▼夏の特大会イベントが終わっても大仙市はまだまだイベント盛りだくさんです。秋の章や秋の捻りフェア、各地域の秋祭りなど、ぜひ、大仙の秋を見て、味わって、体験して楽しんでください。(つ)

人口と世帯数		人口増減内訳	
※()内前月比		8月31日現在	
人口	75,600人 (-73)	出生	35人
男	35,598人 (-17)	死亡	122人
女	40,002人 (-56)	転入	108人
世帯数	31,633世帯 (-11)	転出	94人