

びより だいせん日和

2023
11月
No.389

大仙からパリへ——。
五輪への道、花開く。



五輪マラソン代表選考会「マラソングランドチャンピオンシップ (MGC)」の女子で2時間24分9秒をマークして優勝し、パリ五輪の日本代表に決まった鈴木優花さん(中仙出身)＝10月15日 東京・国立競技場(写真提供:共同通信社)



接種を希望する方へ：令和6年3月31日まで無料で接種できます

新型コロナウイルスワクチン接種のお知らせ

新型コロナウイルス 感染後のワクチン接種

感染後でもワクチン接種できます。ただし、感染後はウイルスに対する免疫がありますので、急いで接種する必要はありません。ワクチンは、令和6年3月末まで無料で接種できます。接種を希望する場合は、3カ月程度の間隔を空けてから接種することをお勧めします。

- ◆ 対象／初回（1、2回目）接種を終了した生後6カ月以上の全ての方
 - ◆ 期間／9月20日から令和6年3月31日まで
 - ◆ 接種回数／期間中、一人1回
 - ◆ 接種費用／無料
 - ◆ 接種券／前回接種から3カ月を経過した方に順次送付
 - 11月27日（月）発送分：令和5年7月19日から8月29日まで
に接種した方
- ※未使用の接種券は、そのまま利用できません。紛失、または破棄された方で接種を希望する方は再発行が必要ですので、コロナワクチン対策室へご連絡ください。

接種を希望する方(集団接種)の予約は、こちらから



インターネット予約 (24時間)
<https://jump.mrso.jp>
/052124



ワクチン予約コールセンター
フリーダイヤル ☎ 0120-0666-05
9:00～17:00 (土・日、祝日含む)

▶ 12歳以上の集団接種スケジュール (使用ワクチンは、ファイザー)

会場	期日	時間	会場	期日	時間
大曲交流センター	11/24 (金)	13:00～16:00	仙北ふれあい文化センター	11/8 (水)～10 (金)・ 29 (水)・30 (木)、 12/1 (金)	13:00～16:00
	11/26 (日)	9:00～12:00		11/11 (土)、12/2 (土)	14:00～17:00
14:00～17:00		11/12 (日)、12/3 (日)		9:00～12:00	
中仙農村環境改善センター	11/3 (金)			9:00～12:00	14:00～17:00
		14:00～17:00			

▶ 6歳から11歳までの接種 (モデルナ)

対象 | 初回 (1、2回目) 接種を終了した方
接種医療機関 | 生和堂医院
※予約は、直接医療機関へ

▶ 生後6カ月から4歳までの乳幼児の接種 ▶ 5歳児の接種

接種を希望する方は、コロナワクチン対策室にご相談ください。

▶ 個別接種医療機関 (ファイザー)

医療機関ごとに注意事項(予約時に要確認)があります。予約は、接種券到着後に直接医療機関へ

医療機関名	接種曜日	接種時間	予約電話 (受付時間)
大石脳外科クリニック	火・木	15:30～16:30	0187-73-5100 (14:00～)
大曲リハビリテーションクリニック	木	15:30～16:00	0187-73-7900 (13:00～16:00)
	金	16:00～16:30	
木村内科医院	火・金	11:00～12:00	0187-63-2070 (10:00～12:15、15:00～17:00)
ささき脳神経外科・内科クリニック	火・金	15:00～16:30	0187-63-1010 (14:30～17:00)
高津内科医院	火・金	14:30～16:00	0187-86-0366 (13:00～17:00)
神岡診療所	月・木	14:00～17:00	0187-72-3001 (15:00～17:00)
生和堂医院	水	11:00～11:30 14:00～14:30	090-5189-7898 (14:00～17:30) ※休診時は不通
	土	10:30～12:00	
佐藤内科クリニック	火	14:00～17:00	018-895-2730 (14:00～16:00)
	土	10:00～12:00	
豊島医院 ※第2・4月曜不可	月・火・水・金	14:30～15:30	018-892-2211 (10:00～)

※ の曜日・時間は、6歳以上12歳未満で、3回目接種以降の子どものみ受けられます。(モデルナ)

問い合わせ

コロナワクチン
対策室

☎ 0187-73-6044



接種の最新情報

活動の様子を紹介！
地域おこし協力隊・近藤 央の
大 仙 市
おらほのまちでの
活動日記

はじめまして！10月から大仙市の地域おこし協力隊員に着任しました、近藤央と申します。私は、若者チャレンジ推進室に籍を置き、「GATHER」(フォーシーズン1階)内の「だいせんLabo」で勤務しています。私はこれまで、県外の大学卒業後、地元の秋田市に戻り、税理士法人やコンサルティング会社での勤務を通じて、地元企業の経営のお手伝いをしてきました。そこで新規の起業支援、経営状況の分析、経営相談対応などをしてきた経験を生かし、若者や学生の皆さん



10月に着任しました！
こんどう あきら
近藤 央 です
皆さん、よろしくお願ひします！

の挑戦を応援していきたいと考えています。

新しいことにチャレンジしてみたいという方は、気軽に「だいせんLabo」まで遊びにお越しください。私自身にとっても、今回の協力隊としての活動は新たなチャレンジです。皆さんと一緒にステップアップしていくことができれば幸いです。これからどうぞよろしくお願ひします。



ふるさとへの変わらぬ思いを抱いて 首都圏ふるさと会便り

首都圏にしせんぼく会(文・嵯峨憲永幹事長)



今年度の「首都圏にしせんぼく会」の総会と懇親会は10月14日にアルカディア市ケ谷で開催されました。新型コロナウイルスの影響により実に4年ぶりの開催であり、大仙市の皆さまはじめ多数の来賓の皆さまにお越しいただきました。

また、西仙北地域で応援隊が結成されました。「首都圏にしせんぼく会」ふるさとから応援する会が6月に発足され、初代会長に(株)進藤電機の進藤隆代表取締役社長が就任しました。地元のふるさとにこのような組織が誕生したことに首都圏側も

首都圏にしせんぼく会

会長/小笠原勝行さん 会員数/380人

問い合わせ |
小笠原勝行さん ☎090-2644-0831
✉katsuyukioga@gmail.com
西仙北支所市民サービス課
☎0187-75-1111

大変心強く、感謝申し上げます。「首都圏にしせんぼく会」は令和7年に発足30周年の記念の節目を迎えます。今後もふるさと大仙市とさらなる信頼関係の構築と応援する会との連携を密にし、活力ある会の運営に努めていきたいと思ひます。どうか、ふるさととの皆さんから首都圏在住のご家族、知人、友人に「首都圏にしせんぼく会」を広めていただき、会員拡大にご協力いただければ幸いです。

来年の総会・懇親会は、令和6年10月12日を予定しています。皆さんのご連絡をお待ちしています。

等の利用申し込み案内

申込書の配布は
11月1日(水)から!

期間中に手続きできない場合は、後日、あらためて手続きが必要です。詳細は、子ども支援課に問い合わせください。

認定こども園

(1号)※5ページ下表参照

- ◆対象／平成30年4月2日から令和3年4月1日までに生まれた子ども
- ◆申込書配布場所／各施設
- ◆提出書類／申込書と次の書類が必要です
- 令和5年1月2日以降に大仙市に転入した方は、令和5年1月1日現在の住所地での令和5年度住民税課税(または非課税)証明書
※現在利用中の方で、すでに課税(または非課税)証明書を提出している場合は不要です。
- 申請者となる保護者のマイナンバーの確認と本人確認ができるもの(マイナンバーカードなど)の写し
※マイナンバー通知カードの場合、さらに一点、本人確認ができるもの(運転免許証など)の写しが必要です。
- ◆申込先／右表参照
- ◆申込時間／午前8時30分～午後5時

【問い合わせ】

利用を希望する各施設

大曲保育会事務局(大曲中央こども園内)

☎0187-62-4561

(午前8時30分～午後5時)

大空大仙事務局(市役所中仙庁舎内)

☎0187-56-7677

(午前9時～午後5時)



申込期間 11/13月▶17金

各施設の利用定員と申込先

法人名	地域	施設名・申込先	利用定員	問い合わせ
大曲保育会	大曲	大曲駅前こども園	35人	☎0187-63-5118
		大曲中央こども園	35人	☎0187-62-1027
		四ツ屋こども園	5人	☎0187-66-1517
大空大仙	神岡	すすすくだけっこ園	10人	☎0187-72-2244
	西仙北	西仙あおぞらこども園	10人	☎0187-75-1107
	中仙	なかせんワイワイランド	10人	☎0187-56-4139
	協和	協和まほろばこども園	10人	☎018-892-3426
	南外	つきの木こども園	10人	☎0187-73-1088
	仙北	せんぼくちびっこランド	15人	☎0187-69-2117
太田	おおたわんぱくランド	10人	☎0187-88-2110	

※利用定員は、今後変更になる場合があります。



保育の必要な事由

子ども・子育て支援新制度
認定こども園や保育所などの利用を希望する場合は、申し込みと同時に教育・保育給付申請(保育の必要性の有無や必要量などの認定)が必要です。
すでに認定を受けている2号・3号の方も現況届の提出が必要です。申請内容をもとに、保育の必要性に応じて、市が認定・確認します。(5ページの表参照)

2号・3号の保育認定は、保護者が保育の必要な事由に該当する場合があります。

- 就労(フルタイムのほか、パートタイム・夜間・居宅内の労働など基本的に全ての就労を含む。1カ月あたりの就労時間が48時間以上の場合)
- 妊娠・出産
- 保護者の疾病・障がい
- 長期入院等している親族の介護・看護
- 災害復旧
- 求職活動
- 就学
- そのほか、右記に類する状態として市が認める場合

オンライン申し込みができるようになりました！

保育所・認定こども園

(2号・3号) ※ページ下表参照

小規模保育施設・事業所内保育施設

◆対象／

生後57日目から小学校就学前までの子ども
 ※出生前の子どもについては、令和6年4月1日時点で
 出産予定日から57日以上経過し、かつ同日からの復
 職と利用開始を希望する方のみ仮申し込みできます。

◆申し込み方法／オンラインまたは申込書（紙） のどちらかで申し込み

※申請時点で、大仙市に住所のない方、利用を希望する子
 どもが生まれてない方は、オンライン申請できません。

◆用意する書類など／

- ①就労証明書など保育の必要性が分かる書類
- ②令和5年1月2日以降に大仙市に転入した方は、令和5年1月1日現在の住所地での令和5年度住民税課税(または非課税)証明書
 ※現在施設を利用中の方で、すでに課税(または非課税)証明書を提出している場合は不要です。
- ③(オンライン申し込みの場合) 申請者となる保護者のマイナンバーカード
- ④(オンライン申し込みの場合) マイナンバーカード読み取り対応のスマホまたはマイナンバーカード対応ICカードリーダー
- ⑤(申込書(紙)申し込みの場合) 申請者となる保護者のマイナンバーの確認と本人確認ができるもの(マイナンバーカードなど)
 ※マイナンバー通知カードの場合、さらに一点、本人確認ができるもの(運転免許証など)が必要です。
 ※代理申請の場合、手続きする方の本人確認ができるもの

【問い合わせ】

各支所市民サービス課
 子ども支援課 ☎0187-63-1111 内線102・103

申込期間 表の「申込期間」参照

各施設の利用定員と申込先

地域	施設名	利用定員	申し込み方法
大曲	大曲駅前こども園	130人	【オンライン申し込み】 ◆ 申込期間 ／11月1日(水)から30日(木)まで ※11月2日(木)午後6時から6日(月)午前7時30分まで、システムメンテナンスのため、申し込みができません。 ◆ 申し込み方法 ／ ○スマートフォン…下記の二次元コードから申し込み  ○パソコン…市ホームページ「保育園などの利用申し込み」へアクセス 【申込書(紙)での申し込み】 ◆ 申込書配布場所 ／子ども支援課、各支所市民サービス課、各施設 ◆ 申込期間 ／11月12日(日)から17日(金)までの午前8時30分～午後5時 ※日曜日は午前9時から ※各支所市民サービス課は13日(月)から 【注意事項】 ○大曲乳児保育園、きらきら保育園大曲は3歳児未満が対象です。 ○利用定員は変更になる場合があります。
	大曲中央こども園	130人	
	四ツ屋こども園	70人	
	角間川保育園	40人	
	内小友保育園	50人	
	大川西根保育園	50人	
	藤木保育園	40人	
	大曲乳児保育園	50人	
	大曲東保育園	90人	
	大曲南保育園	160人	
	はなだて保育園	110人	
	大曲北保育園	110人	
	どれみ保育園	50人	
	日の出ベビー保育園	45人	
きらきら保育園大曲	19人		
かえて保育園大曲	70人		
ウェルネス保育園大曲	40人		
神岡	すすくだけっこ園	110人	
西仙北	みつば保育園	30人	
	西仙あおぞらこども園	80人	
中仙	中仙東保育園	50人	
	なかせんワイワイランド	110人	
協和	協和まほろばこども園	90人	
南外	つぎの木こども園	60人	
仙北	せんぼくちびっこランド	160人	
太田	おおたわんぱくランド	110人	

給付認定区分	対象	利用できる施設等・時間	
1号認定	教育を希望する満3歳以上の就学前の子ども	認定こども園(教育部分)	おおむね4時間
2号認定	保護者が就労や疾病等により、保育を必要とする満3歳以上の就学前の子ども	保育所	最長11時間(保育標準時間認定)
		認定こども園(保育部分)	最長8時間(保育短時間認定)
3号認定	保護者が就労や疾病等により、保育を必要とする満3歳未満の就学前の子ども	保育所	最長11時間(保育標準時間認定)
		認定こども園(保育部分) 地域型保育	最長8時間(保育短時間認定)

保育時間
 2号・3号認定は、保護者の就労時間などの基準で「保育標準時間」(1日最長11時間)と「保育短時間」(1日最長8時間)に区分されます。



- ◆ 回収率 / 54.8%
 - ◆ 回収数 / 548人
 - ◆ 調査対象 / 1000人
 - ◆ 調査方法 / 郵送およびインターネット(無記名方式)
 - ◆ 調査対象 / 1000人
- 市民による市政評価および個別事業評価

今回のアンケート結果やお寄せいただいたご意見は、市役所全体で共有し、共通認識を持ちながら効率的かつ効果的な行財政運営に努め、「住んでよかった・これからも住み続けたい」と感じていただけるようなまちづくりを進めます。

回答いただいた皆さん、ご協力ありがとうございました。

調査方法および結果
 ◆ 期間 / 5月12日から6月16日まで

市役所全体で共有し、まちづくりに活用

【表1】29項目の満足度・重要度

満足度・重要度は、アンケート調査で選択された点数の合計を有効回答数で割って算出しています。

項目	満足度(順位)	重要度(順位)
保健・医療	3.70(1) ←	4.49(1) ↗
安全・安心体制	3.51(2) ↗	4.31(4) ←
子育て	3.48(3) ↗	4.42(2) ↗
スポーツ	3.47(4) ←	3.47(28) ←
自然・衛生環境	3.47(5) ↗	4.15(11) ↗
上・下水道	3.46(6) ←	4.19(10) ↗
地域情報化	3.42(7) ←	3.79(21) ←
学校教育	3.32(8) ←	4.09(12) ←
社会福祉	3.31(9) ↗	4.30(5) ←
社会保障	3.29(10) ↗	4.29(6) ↗
花火産業構想	3.28(11) ↓	3.59(25) ←
道路・河川	3.28(11) ←	4.21(9) ←
生涯学習	3.25(13) ←	3.76(22) ←
地域間・国際交流	3.24(14) ←	3.35(29) ←
芸術・文化	3.23(15) ←	3.54(27) ←
農林水産業	3.19(16) ←	4.23(7) ←
市民協働	3.19(16) ←	3.59(25) ←
住環境	3.17(18) ↗	3.88(16) ←
公共交通	3.16(19) ↗	4.08(13) ↗
男女共同参画	3.15(20) ←	3.70(24) ←
地域活性化	3.14(20) ←	3.75(23) ←
観光	3.09(21) ↗	3.88(16) ←
行財政運営	3.09(22) ←	3.81(20) ↗
移住・定住	3.07(22) ↗	3.87(18) ↗
出会い・結婚	2.88(25) ←	3.91(15) ↗
空き家対策	2.87(26) ←	4.00(14) ↗
市街地	2.81(27) ↓	3.85(19) ↗
雇用・就労	2.78(28) ↗	4.41(3) ↗
商工業	2.77(29) ↗	4.23(7) ↗

↗ 前年比+0.05以上+0.15未満 ↖ 前年比-0.05より大きく+0.05未満
 ↘ 前年比-0.05以下-0.15未満 ↓ 前年比-0.15以下

【図2】大仙市の住みやすさについて

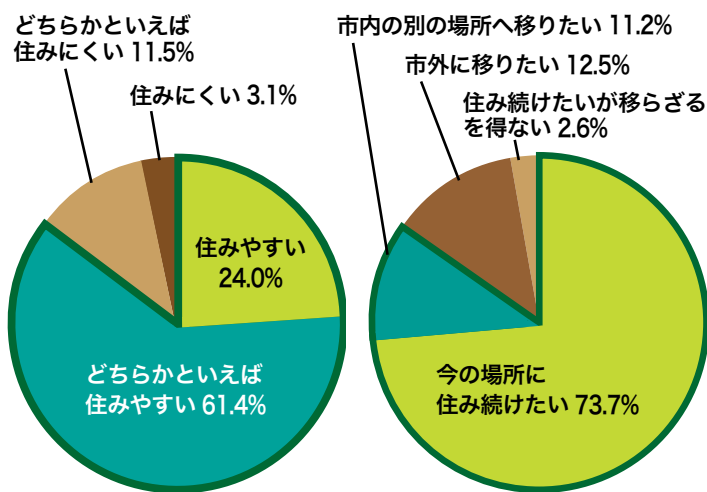

「住みやすい」「どちらかといえば住みやすい」と回答した方の割合を合わせると85.4%となっています。

【表2】さらに推進すべき取り組み(分野別・上位2項目)

分野	順位	内容	回答数
産業	1	雇用の安定と就労環境の充実	339
	2	農業の担い手確保、育成	338
出会い 結婚 子育て	1	子育てに関わる経済的負担の軽減	305
	2	妊娠、出産、育児を応援する環境づくり	277
健康福祉 スポーツ	1	地域医療体制の充実・強化	253
	2	介護サービス基盤等の強化	241
環境 安全	1	除排雪体制の充実	358
	2	空き家の適正管理と利活用	241
都市基盤	1	生活道路の整備	257
	2	地域や生活の実情に即した公共交通の整備	205
	2	人口減少社会に対応した機能集約型まちづくり	205
教育 交流	1	生きる力を育む学校教育	278
	2	児童・生徒数に合わせた学校施設の整備	222
地域活性化 市民との協働 行財政運営	1	若者が活躍できる環境づくり	299
	2	小規模集落・高齢化集落への支援	214

大仙市の新しい**未来**に、あなたの**力**を

大仙市 職員採用試験

令和6年度採用

追加募集

試験区分・受験資格・採用予定人数(令和6年4月1日採用予定)

試験区分	受験資格		採用予定人数
	年齢	学歴・免許など	
上級	平成8年4月2日から14年4月1日までに生まれた方	学校教育法に基づく大学(短期大学を除く)を卒業した方、または令和6年3月31日までに卒業見込みの方	若干名
上級土木		学校教育法に基づく大学(短期大学を除く)で「土木」に関する専門課程を修了し卒業した方、または令和6年3月31日までに卒業見込みの方	1人程度
保健師		保健師免許を有する方、または令和6年3月31日までに取得見込みの方	1人程度
移住定住者(技術職)	技術職 土木 建築 機械	昭和58年4月2日から平成8年4月1日までに生まれた方 大仙市外の民間企業などに通算5年以上勤務経験がある大仙市外在住の方、かつ採用後は大仙市に居住する方で、①～③のいずれかに該当する方 ① 土木 1級または2級土木施工管理技士、測量士、シビルコンサルティングマネージャ(RCCM)もしくは技術士の資格を有し、道路や橋りょう、河川などの土木工事の計画、設計、積算、施工管理などの経験が5年以上ある方 ② 建築 1級または2級建築士、1級または2級建築施工管理技士、もしくは技術士の資格を有し、建築確認申請や構造計算、建築工事の計画、設計、積算、施工管理などの経験が5年以上ある方 ③ 機械 建築整備士、1級または2級管工事施工管理技士もしくは技術士の資格を有し、機械整備(給排水衛生設備、空調設備など)の設計、積算、施工管理などの経験が5年以上ある方	1人程度

※今年5月11日から6月7日までに実施した**大仙市職員採用試験[前期]**を受けた方は受験できません。

試験日程など

	第1次試験	第2次試験	第3次試験
期 日	11月21日(火)から12月10日(日)までのうち、受験者が選択する日時	令和6年1月11日(木)	令和6年1月30日(火)
会 場	SPIテストセンター	自宅など	市役所大曲庁舎
試験内容	SPI3 性格検査 基礎能力検査 構造的把握力検査	面接試験 (WEB)	面接試験 (対面)
合格発表	12月25日(月)	令和6年1月22日(月)	令和6年2月9日(金)

◆受験手続き/「リクナビ2024」からエントリーしてください。

◆申込期限/11月19日(日)

【問い合わせ】

総務課 ☎0187-63-1111 内線203・204



採用情報



エントリーは、
こちらから



県内初開催の「竜王戦」をさまざまなイベントで盛り上げます！

関連イベント
詳細は、こちら



一
手

抽選で竜王戦記念グッズ 詰将棋健幸ラリー

市内公共施設の健幸スポット(本庁、各支所、公民館・計24カ所)のうち3カ所をめぐって詰将棋の問題を解くラリー。上位正解者の中から抽選で竜王戦記念グッズなどをプレゼント！

◆小・中学生の部…市内の小・中学生が対象

期間/11月1日(水)から15日(水)まで

小学生…1・3・5手詰、中学生…3・5・7手詰
(各学校で問題を配布)

◆一般の部…健幸まちづくりプロジェクトに参加している方が対象

期間/11月16日(木)から30日(木)まで

5・7・9手詰(健幸スポットに問題を備え付け)

【問い合わせ】健幸まちづくり推進室

☎0187-63-1111 内線100

二
手

正解者に勝負めし食事券 勝負めしメニュー当て投票

対局棋士が選ぶメニューを予想し、投票。当てた方の中から抽選で25人に、勝負めし候補店で使える食事券(2,000円分)をプレゼント！

※当選者の発表は、賞品の発送(12月中旬)をもって代えさせていただきます。

※大仙対局がなかった場合は、応募者全員による抽選

◆投票方法/大仙市LINE公式アカウント(下の二次元コード)から投票

※投票はLINEのみ。電話や店舗では投票できません。

◆投票期間/11月10日(金)まで

◆食事券の使用期限/令和6年1月31日(水)

【問い合わせ】

広報広聴課 ☎0187-63-1111 内線275

三
手

プロ棋士が解説 大盤解説会

◆日時/12月7日(木)午前11時(午前10時30分開場)

◆会場/大曲市民会館・小ホール(入場無料)

※入場整理券が必要。大仙対局がなかった場合は行いません。

◆定員/300人

◆整理券の配布方法/大曲市民会館窓口、電話予約(各150人分)

◆整理券配布・電話予約開始/
11月30日(木)午前8時30分～

【問い合わせ】

大曲市民会館 ☎0187-63-8766

投票はこちら



大仙市LINEアカウント

勝負めしメニューブック
は、候補店などで配布中



竜王戦

12月6日(水)・7日(木)

国登録有形文化財「旧本郷家住宅」

挑戦者・伊藤匠

竜王・藤井聡太

8 働きがいも
経済成長も



ふるさと納税型クラウドファンディングを実施中

若者チャレンジ応援補助金

【問い合わせ】

だいせん Labo ☎ 0187-63-1689

✉ young_challenge@city.daisen.lg.jp

若者チャレンジ応援セミナー

挑戦する若者を地域全体で応援する機運を高めるため、市民の皆さんを対象にしたセミナーを開催します(参加無料)。

◆日時/11月17日(金)午後2時～

◆会場/ゲストハウス「フォーシーズン」

◆定員/100人程度

◆内容/

○第1部…五城目町「馬場目ベース」を拠点に活動するハバタク株式会社代表取締役・丑田俊輔さんの講演

○第2部…秋田大学地域連携ゼミ生による調査発表

◆申し込み方法/下の二次元コード、または電話、メールで申し込み



若者チャレンジ応援補助金は、大仙市を舞台に夢や希望に向かつてチャレンジする若者や、地域の課題解決・活性化のために行動を起こそうとする若者に対する支援制度。多くの皆さんから寄付金(ふるさと納税)を募り、集まった寄付金を補助金として交付するものです。「READYFOR」のウェブサイトを通じて、12月15日まで寄付を募っています(詳細・寄付の申し込みは、左の二次元コード)。若者を応援したい方や取り組みに魅力を感じた方など、多くの皆さんの応援をお待ちしています。

今年度の支援事業

大仙市を漫画・イラスト文化の発信拠点に!

「だいせんサブカルマーケット」プロジェクト

自身が漫画家・イラストレーターを目指すきっかけになった同人誌即売会(※)を大仙市内で継続的に10年以上開催したいと考えています。これにより、大仙市に漫画やイラストの文化が根付くきっかけを作るとともに、多くの方に大仙市へ来ていただくことで地域のにぎわい創出を図ります。

漫画家・イラストレーター

千葉愛美(あま)さん

※共通した趣味の個人やサークル(団体)が、自ら制作した雑誌や作品などを展示し、販売する催しのこと



第2部で発表する、松井遥菜さん(左)と杉山夏泉さん



11 住み続けられるまちづくりを



住環境の安全を守るため

木造住宅の耐震診断・改修に補助金交付

【問い合わせ・申し込み】

建築住宅課(大曲南庁舎2階)

☎ 0187-66-4909

市では、住宅の耐震診断や、耐震診断で危険と判定された住宅の耐震改修を行う場合に補助金を交付します。詳細は問い合わせいただくか、市ホームページをご覧ください。

◆応募期限/11月30日(木)

※耐震診断支援事業は、先着順(募集数に達した場合、期間内でも募集を締め切る場合があります)

【耐震診断支援事業】

対象となる住宅

- 市内にある住宅であること
- 昭和56年5月31日以前に建築された木造戸建て住宅であること(丸太組工法は除く)
- 店舗などとの併用住宅の場合は、店舗部分の床面積が延べ面積の2分の1未満であること

○過去に市の耐震診断、または耐震改修の補助金の交付を受けていないこと

個人の負担額/1万円

※一般的な耐震診断費用は1戸当たり13万円程度ですが、このうち12万円は市などで負担します。

その他/市が委託する専門機関から耐震診断士を派遣します。

募集数/3戸

【耐震改修補助事業】

対象となる住宅

- 耐震診断支援事業の対象住宅の条件を満たしていること
- 耐震診断の結果、上部構造評点が1.0未満と判定された住宅であること
- 申請時に耐震改修に関する契約がされていないこと

補助金/上限50万円

※市住宅リフォーム支援事業との併用可

募集数/若干数

耐震診断評価

上部構造評点	判定	内容
1.5以上	倒壊しない	◎安全ですが点検を行います
1.0以上、1.5未満	一応倒壊しない	○より安全にするために点検補修しましょう
0.7以上、1.0未満	倒壊する可能性がある	△補強工事を行い、1.0以上にしましょう
0.7未満	倒壊する可能性が高い	×早めに補強工事を行い、1.0以上にしましょう

上部構造評点を1.0未満から1.0以上にするための耐震改修を行う場合に補助金の交付を受けることができます。ただし、条件などがありますので申し込み前に相談してください。

8 働きがいも
経済成長も



1事業者当たり最大100万円を支給

高圧電気契約事業者支援給付金

【問い合わせ】

商工業振興課 ☎ 0187-63-1111 内線 266

- ◆ **対象**／市税の滞納がなく、次の要件を全て満たす事業者
 - ① 小売電気事業者と契約し高圧受電する事業者で、次のいずれかに該当するもの
 - ※市の指定管理者を除く
 - 市内に本社がある法人
 - 市内に事業所があり、かつ住所がある個人事業主
 - 市外に本社がある法人の場合、市内に事業所があり製造業を営んでいるもの
 - ② 令和5年1月から9月までの任意のひと月と前年同月を比較して、電気料金が5万円以上増加した月があること
 - ※コンビニエンスストアは、本部負担を除いた電気料金を比較
 - ※製造業を営んでいて、市外に本社がある事業者は、市内事業所の電気料金を比較
 - ③ 県および市が実施する本給付金以外の電気料金を対象とした支援を受けていないこと(ただし、大仙市電気料金高騰経営支援給付金を除く)
 - ④ 本給付金支給後も事業継続の意思があること
- ◆ **支給額**／令和5年1月から9月までの任意のひと月と前年同月を比較し、増加した電気料金に2分の1を乗じた金額で、1事業者当たり100万円が上限(千円未満切り捨て)
- ◆ **申請方法**／市ホームページ(左の二次元コード)内からオンライン申請
 - ※オンライン申請が困難な場合は商工業振興課、または各支所市民サービス課に申請書類を提出してください。
- ◆ **必要書類**／次の書類をデータ化して添付(紙での申請はコピーを添付)
 - 対象月分および前年同月の電気料金に係る契約名義、小売電気事業者の名称、使用場所、契約種別、金額などが確認できる書類
 - ①の電気料金の支払い状況が確認できる書類
 - 直近決算期の法人税確定申告書および法人概況説明書の写し(通帳表紙の裏面)
 - 振込口座を確認できる通帳の写し(通帳表紙の裏面)
 - 本人確認書類(個人事業主のみ)
- ◆ **申請期限**／11月17日(金)



オンライン申請はこちら

「今」と「未来」のために、今私たちができること - 中学校での取り組みを紹介 -

エス・ディー・ジーズ



「誰一人取り残さない」持続可能な社会の実現に向けた世界共通の目標「SDGs」。「今」も「未来」も幸せに暮らし続けるために、今を生きる私たちは何ができるのか。一人一人が「自分のこと」として考え、身近なことから行動していくことが大切です。

大曲南中学校の取り組み

私たちは、アルミ缶・古紙回収や小・中学校合同のクリーンアップなど、地域と連携した取り組みを行っており、アルミ缶・古紙回収では、生徒が作成したチラシを各家庭に配布し、収益金で福祉施設に福祉用品を寄贈しています。

また、報道委員会が生徒の取り組みを校内放送で紹介するSDGsインタビューや外部講師を招いたSDGsワークショップなどを積極的に行い、生徒一人一人がSDGsを自分のこととして考え、行動しています。



平和中学校の取り組み

私たちは、本校が力を入れている防災教育の一環として避難所開設訓練を毎年行っており、小学生や住民の皆さんにも参加いただき、地域とともに防災に取り組んでいます。

また、鉄くず回収やアルミ缶・古紙回収でも、地域の協力をいただきながら活動を行っており、環境問題やつくる責任、つかう責任について考えるきっかけにつながっています。今後も地域とのつながりを意識し、大切にしながら活動していきます。



市からのお知らせ



防災ラジオは自動的に電源が入り、起動信号音の後に試験放送が流れます。

11月15日午前11時ごろ
情報伝達試験

全国瞬時警報システム（Jアラート）を用いた情報伝達試験を実施します。

防災ネットだいせんのテストメールが一斉送信されるほか、FMはなびでは番組に割り込み、防災ラジオ起動信号音の後に試験放送が流れます。

※Jアラート：地震や津波などの災害情報、武力攻撃などの緊急情報を、ラジオや携帯電話、スマートフォンなどに瞬時に伝えるシステム

◆日時／11月15日(水)
午前11時ごろ

【問い合わせ】

総合防災課 内線316

人権・行政に関する 特設相談会

人権擁護委員と行政相談委員が人権や行政に関する悩み、困りごとの相談に無料で応じます。一人で悩まず気軽にご相談ください。

◆期日・会場／

- 12月1日(金)・さくまろ館
- 12月2日(土)・西仙北高齢者ふれあいセンター
- 12月3日(日)・協和市民センター(和ピア)
- 12月4日(月)・大曲交流センター、南外公民館、太田文化プラザ
- 12月5日(火)・神岡福祉センター

○12月6日(水)・中仙農村環境改善センター

◆時間／

午前10時～午後3時

【問い合わせ・申し込み】

各支所市民サービス課
市民相談室

☎0187(88)8039

市ホームページ



11月の献血日程

期日	時間	会場
1日(水)	10:00～11:30 13:00～16:00	大曲厚生医療センター
9日(木)	10:00～11:45 13:00～16:00	大曲ヒカリオイベント広場(大曲ライオンズクラブ主催)
19日(日)	10:00～16:00	イオンモール大曲
21日(火)	10:00～11:30 13:00～16:00	市役所大曲庁舎
29日(水)	10:00～11:15	興栄建設(株)
	13:15～14:00	JA秋田おぼこ大曲総合支店
	15:00～16:00	秋田県農業共済組合仙北支所

19日は、昼休憩のため担当者が不在の時間があります。ご了承ください。
※会場・時間は変更の場合あり

問い合わせ

健康増進センター
☎0187-62-1015
同西部 ☎0187-75-0476
同東部 ☎0187-56-7211



エディブルフラワー (食用花)料理教室

これからの料理ライフに彩りを。食べられるお花で本格イタリアンコースを作ってみませんか。

◆期日／①11月16日(木)

②11月29日(水)

※どちらか1回のみ参加

◆時間／

午前10時～午後1時

◆会場／おたかコミュニティープラザ

◆定員／各回16人

※定員になり次第、締め切り

◆参加費／千円

◆講師／佐々木章吾さん

(リストランテ・ジュエーメ)

【問い合わせ・申し込み】

太田支所
地域活性化推進室

☎0187(88)8039

11月1日から30日まで 消火栓の水出し点検

大曲仙北広域市町村圏組合消防本部による、市内の消火栓の水出し一斉点検を行います。点検へのご理解とご協力をお願いします。

◆期間／11月1日(水)から30日(木)まで

【問い合わせ】
総合防災課
内線388



市特産品発送時の送料を 期間限定で無料に

市では12月1日から、消費者の皆さんが特産品を購入し、県内外へ発送する際の送料を無料にする「特産品発送支援」を行います。

お歳暮や年末年始の帰省時など、一人何回でも利用できます。お得な送料無料でぜひご利用ください。

◆対象／参加事業者が販売する市内特産品(米や野菜などの一次産品を除く食品)

◆要件／同一業者から合計3千円以上購入すること

※3千円以上で一配送先が無料
※インターネット購入、窓口店舗購入どちらも対象

◆期間／令和6年1月31日(水)発送分まで

参加事業者を募集中

対象／売り場面積の合計が千㎡以下の小売店
※詳細は、大仙市観光物産協会に問い合わせください。

【問い合わせ】

大仙市観光物産協会
☎0187(88)8481

農業委員会だより
訂正とおわび

農業委員会だより（10月1日発行）に掲載した「秋作業一般作業賃金」が、同日に改定された秋田県最低賃金額を下回りましたので、訂正しおわびします。【訂正前】7,000円 【訂正後】7,176円

第8回大いなる秋田大演奏会

4年ぶりに「大いなる秋田大演奏会」を開催します。壮大な演奏をお聴きください。また、合唱参加者を募集中です。大いなる秋田全曲をあなたも一緒に歌いませんか。お気軽に申し込みください。

◆日時／12月3日(日)午後1時30分開演(午後1時開場)

◆会場／大曲市民会館・大ホール(入場無料)

【問い合わせ・申し込み】

大曲市民会館 ☎0187-63-8766



4年ぶりに開催される大演奏会。壮大な演奏をぜひお楽しみください。

第13回秋田鮎売り節
全国大会

神岡地域で継承され発展してきた秋田鮎売り節全国大会を開催します。

年少の部、一般の部のほか、地元団体による踊りやゲストによる歌の披露を予定しています。民謡を愛する方々の歌声や地域に根付いた文化をご堪能ください。

◆日時／11月23日(木・祝)

午前10時～午後4時45分

◆会場／神岡農村環境改善センター

【問い合わせ】

神岡中央公民館

☎0187(72)2501

11月5日から11日まで
秋の火災予防運動

「火を消して不安を消してつなぐ未来」をスローガンに、全県一斉に「秋の火災予防運動」が行われます。

寒くなるこれからの時期は、暖房器具などの使用には十分注意しましょう。

また、運動初日には消防フェアを開催しますので、ぜひお越しください。

◆日時／11月5日(日)

午前10時～

◆会場／イオンモール大曲

【問い合わせ】

大曲消防署

☎0187(63)0151

マイナンバーカード申請
市職員が伺って受け付けます

希望する家庭や市内の企業、地域団体などに市職員が伺い、無料で申請用顔写真を撮影してマイナンバーカードの申請を受け付けます。できあがったカードは市役所で受け取るか、簡易書留で受け取ることもできます。

希望する方は、市民課、または最寄りの支所市民サービス課にご連絡ください。

※市に住民登録している方が対象です。

【問い合わせ・申し込み】

市民課 内線120
各支所市民サービス課

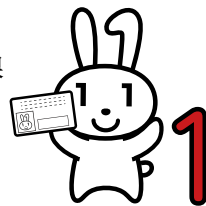

便利な申請サポートをぜひご利用ください。

一人で悩まず、まずはご相談ください
「大仙市のちの総合相談会」を開催

家庭、経済・生活、健康などの問題、人間関係など、誰にも相談できずに悩んでいることはありませんか。

◆対象／市に住民登録している、令和5年4月1日時点で20歳以上の方

◆日時／

○11月15日(水)：①午後1時～②午後3時③午後5時～④午後7時

○11月19日(日)：①午前8時30分～②午前10時30分

③午後1時～④午後3時

※相談時間は90分程度です。来

所していただき、対面での個別相談です。

◆会場／大仙市健康福祉会館

◆申し込み方法／電話、またはメールで申し込み

※メールの場合は、住所、氏名、電話番号、生年月日、希望日時、簡単な相談内容をお知らせください。

◆申込期限／11月10日(金)

※定員になり次第、締め切り

◆お問い合わせ・申し込み健康増進センター

☎0187(62)9301

✉kenkou@city.daisen.lg.jp

市内に住んでいる
外国人の皆さんへ

Daisen City Bus Tour
だいせんバスツアー
2023

◆対象／大仙市内に住んでいる外国人の皆さん

◆日時／12月16日(土曜日)午前11時30分～午後6時30分

◆集合・解散場所／大曲交流センター

◆コース／バスで移動

まがり家「みずほの家」で餅つき体験・昼食↓道の駅なかせん↓はなび・アム↓旧本郷家住宅、

浜倉イベント、イルミネーション花火観賞

◆人数／20人(小学生以上)

◆参加費／1500円

※大仙市国際交流協会会員は、500円

※当日入会することもできます。(年会費3千円)

◆申込期限／

11月30日(木曜日)

◆お問い合わせ・申し込み

大仙市国際交流協会

事務局(観光交流課内)

内線216

13

市からのお知らせ

毎月最終土曜は「花火の日」

11月のイベント情報

◆日時／11月25日(土)
午前9時～午後5時
※はなび・アムの見学時間を午後5時まで延長しました。

◆内容／

○秋田犬ふれあいイベント
時間／午前9時～正午
会場／はなび・アム正面
駐車場

○花火模様の草木染め体験
時間／午前10時～正午
会場／はなび・アム別館
定員／15人(要申し込み)

○はなびシアター特別上映
第95回全国花火競技大会「大曲の花火」の映像を大画面で見ることが出来ます。

時間／午前9時～午後5時

【問い合わせ】

はなび・アム
☎0187(73)7931

結婚サポーター募集中

県では、出会いや結婚を希望する方を応援するため、地域でボランティアとして活動する「結婚サポーター」を広く募集しています。

◆活動内容／主に次のような活動を行います。

○出会いや結婚に関するアドバイス

○あきた結婚支援センターの紹介や出会いイベントのお手伝いなど

◆活動期間／登録日から2年後の年度末(更新あり)

◆応募方法／総合政策課、または各支所市民サービス課に用意している応募用紙(市ホームページからダウンロードも可)に必要事項を記入し、総合政策課に提出

※登録後、約2時間の研修を受講していただきます。

【問い合わせ・応募】

総合政策課 内線278

新規就農者育成研修の研修生を募集

農業技術指導員から指導を受け、作物を栽培しながら農業に必要な技術・知識を学ぶ実践研修を行います。

◆対象／市内在住の方で、研修修了後に市内で農業を営む方(就農時の年齢が50歳未満)

◆研修期間／令和6年4月1日から7年3月31日まで

◆研修場所／東部新規就農者研修施設(太田)、西部新規就農者研修施設(西仙北)

◆申込期限／11月30日(木)

◆問い合わせ・申し込み
大仙市農業振興情報センター

☎0187(86)9111
農業振興課 内線247



市ホームページ



郷ドーム臨時休館

照明のLED化更新工事に伴い、11月27日(月)から12月28日(木)まで(予定)休館します。ご不便をお掛けしますが、ご理解とご協力をお願いします。

問い合わせ

神岡中央公民館
☎0187-72-2501

納期限のお知らせ

11月は固定資産税4期、国民健康保険税5期、後期高齢者医療保険料5期の納付月です。忘れずに納期限内の完納をお願いします。
納期限／11月30日(木)

「男女共同参画」について考えてみませんか

11月は、市の「男女共同参画強化月間」です。大曲図書館内に関連図書コーナーを開設しますので、ぜひお立ち寄りください。

◆期間／11月9日(木)から30日(木)まで(水曜休館)
◆時間／午前9時～午後7時(土、日は午後5時まで)

【問い合わせ】
総合政策課 内線278

第1840回東北将棋大会 第1840回大仙市民交流将棋大会

日本将棋連盟所属の招待棋士による指導対局や、東北各地から選手を招き名人戦の部を開催します。

◆日時／11月23日(木・祝)
午前9時45分～(午前9時受け付け開始・午前10時対局開始)

◆会場／大曲交流センター

◆参加費／昼食代含む
○一般…1500円

○高校生・大学生…千円
○中学生以下…500円

※全員に参加賞を贈呈

◆対戦クラス／

○A級…三段格以上



○B級…初段～二段格
○C級…一級程度
○初級…小学生ほか

将棋指導講習会(子ども含む)

大会前日は、招待棋士による子ども向けの講習会を行います。

日時／11月22日(水)午後4時30分～5時50分

会場／大曲エンパイアホテル

参加費／無料

【問い合わせ・申し込み】

生涯学習課 内線339

令和5年度 手づくり ふるさとPRコンテスト

小・中学生が、大仙市の魅力や自慢したいところをPRする「手づくりふるさとPRコンテスト」。普段、授業などで使用しているタブレットを使用してポスターづくりを行いました。

応募総数61点の中から最優秀賞に選ばれた作品1点と、優秀賞2点を紹介します。

夕日に輝く田んぼが
まるで鏡みたい！



最優秀賞「夢がたくさん大仙市」

石崎 瑛さん(横堀小学校3年)

1



2



優秀賞

1「お米のふるさと」

高橋 侑杏さん(横堀小学校3年)

2「横沢曲がりねぎ、植えてるよ」

坂本 陽翔さん(太田南小学校3年)

どちらも大仙市の
自慢の農産物だね



全応募作品を教育委員会ホームページで公開中！

今回の応募作品を教育委員会ホームページで公開しています。子どもたちの魅力あふれる作品をぜひご覧ください。

動画は右記の二次元コードから見ることができます。

問い合わせ | 大仙市教育委員会事務局

教育指導課 教育研究所 ☎0187-63-9400



教育委員会事務局
ホームページ



大曲図書館のおすすめ

すがたをかえる食べもの2 米がへんしん

香西みどり(監修) Gakken



私たちの身近な食べものである米。この本では、米がどのように姿を変えていくのかを写真やイラストを用いて分かりやすく紹介しています。米からできるごはんや餅はもちろん、せんべいや酢、みりんにも姿を変えます。米がどこまで姿を変えていくのか、驚きとともに見ていくのが楽しみになる一冊です。大豆や牛乳、魚など別の食材のシリーズもあるので、ぜひ読んでみてください。



ここで紹介する以外にもたくさんの本をそろえています。希望する本がない場合は、図書館職員に声を掛けてください。市内の各図書館のほか、県立図書館からも取り寄せできます。

幼児・児童向け図書

- まほうのわくわくおにぎり／まいのおやつ
- 聞かせて！ペンギン先パイ／こぎきゆう
- ぼくのいぬはどうしてこんなにかわいいのか
- 最高のともだち／草野たき
- 12歳から始める人見知りしない技術／鳥谷朝代

小説・一般向け図書

- 黒い糸／染井為人
- からさんの家／小路幸也
- 百鬼園事件帖／三上延
- 青春をクビになつて／額賀滯
- 二律背反／本城雅人
- 雇足軽八州御用／辻堂魁
- ヨルノヒカリ／畑野智美
- 夫妻集／小野寺史宜
- 花散るまゑに／佐藤幸
- マリエ／千早茜
- 月夜行路／秋吉理香子
- 心臓の王国／竹宮ゆゆこ
- 温泉でぼかばか道の駅全国ガイド
- 十戒／夕木春央

■各図書館イベント【11月】／

【おはなし会】

- 中仙 11月10日(金)午前10時30分～
- 大曲 11月11日(土)午前10時30分～11時
- 仙北 11月11日(土)午前10時30分～11時
- 神岡 11月19日(日)午前10時～10時30分
- 西仙北 11月25日(土)午前10時～11時

【大人のおはなし会】

- 神岡 11月19日(日)午前11時～
- 協和 11月29日(水)午後1時30分～

【スペシャルおはなし会】

- 仙北 11月3日(金・祝)午前10時30分～11時

■各図書館休館日(状況により休館日を変更する場合があります)

- 大曲図書館 | 毎週水曜日(祝日の場合は翌平日)
- 大曲以外の7図書館 | 毎週月曜日(祝日の場合は翌平日)

【11月】▼大曲＝1日(水)・8日(水)・15日(水)・22日(水)・29日(水)▼大曲以外の7図書館＝6日(月)・13日(月)・20日(月)・27日(月)▼中仙＝7日(火)(公民館大会のため)13日(月)～15日(水)(資料整理期間)▼仙北＝27日(月)～29日(水)(資料整理期間)

各図書館問い合わせ

大曲図書館 ☎0187-62-1012	協和図書館 ☎018-892-3830
神岡図書館 ☎0187-72-2501	南外図書館 ☎0187-74-2130
西仙北図書館 ☎0187-75-0099	仙北図書館 ☎0187-69-3334
中仙図書館(中仙市民会館内) ☎0187-56-7200	太田図書館(太田生活改善センター内) ☎0187-86-9460

11月の市長日程

※日程は変更になる場合があります。

- 1日・水 定例記者会見
- 3日・金 鈴木空如筆「法隆寺金堂壁画」展オープニングセレモニー(奈良県)
- 7日・火 第73回秋田県公民館大会
- 8日・水 安全・安心の道づくりを求める全国大会(東京都)
- 9日・木 治水事業促進全国大会(東京都)
- 10日・金 秋田県東南地区広域汚泥資源化施設起工式
株式会社県南環境保全センター取締役会
- 14日・火 大仙市首都圏企業懇話会(東京都)
- 15日・水 「大曲の花火」感謝の集い(東京都)
- 17日・金 若者チャレンジ応援セミナー
- 18日・土 首都圏仙北町ふるさと会総会(東京都)
- 19日・日 第38回座間市民ふるさとまつり(神奈川県)
- 20日・月 秋田新幹線新仙岩トンネル整備促進期成同盟会要望会(東京都～21日)
- 22日・水 第2回県・市町村協働政策会議総会
- 23日・木 秋田飴売り節全国大会
仙北地域の未来を語る会
- 25日・土 第34回ふるさと南外の会総会(東京都)
- 27日・月 市議会定例会(本会議第1日)
- 28日・火 大仙美郷介護福祉組合議会定例会
大曲仙北広域市町村圏組合議会定例会
- 29日・水 定例記者会見
- 30日・木 大曲商工会議所会員大会

市長交際費

(9月1日～30日)

摘要	件数	金額
慶祝	19	87,057円
協賛	0	0円
弔慰	5	50,000円
合計	24	137,057円

※慶祝＝市長等が出席する行事の会費やお祝いなど
 ※協賛＝各種事業協賛金や各種大会市長賞など
 ※弔慰＝行政委員会の委員等、市政に深く関わりのある方や旧市町村の功労(績)者に対する香典など



健幸モーニングウオークでサッカー元日本代表の加地亮さんと記念撮影をする老松市長(9月30日)(関連記事23ページ)

健康は日々のチェックから

健康通信

問い合わせは各健康増進センターへ

健康増進センター（健康福祉会館内／大曲）
西部（西仙北庁舎内／神岡・西仙北・協和・南外）
東部（中仙庁舎内／中仙・仙北・太田）
子育て世代包括支援室「すくすくはなび」

☎0187-62-1015
☎0187-75-0476
☎0187-56-7211
☎0187-73-6811



年に1回の健康チェック 各種健診(検診)の実施について

◆会場／大仙市健康福祉会館

①大腸がん検診(研究事業を含む)

日時／11月10日(金)午前8時30分～午後1時

※検診登録している方には、受診券と2日分の採便容器が送付されています。新規に検診を希望する方は、問い合わせください。

②74歳以下の方を対象とした日曜健診(検診)

日時／11月12日(日)午前6時30分～9時

内容／特定健診、肺がん等検診、大腸がん検診(研究事業を含む)、前立腺がん検診、肝炎ウイルス検診、30・35歳血液健診、胃がん検診、乳がん検診

③今年度最後の追加検診(年齢制限なし)

日時／11月26日(日)午前6時30分～9時

内容／肺がん等検診、大腸がん検診(研究事業を含む)、胃がん検診

※②③の胃がん検診、乳がん検診は予約が必要です。詳細は、お住まいの地域の健康増進センターへ問い合わせください。



受診期限は12月31日(日)です 成人歯周病検診

口は体の入り口です。歯周病や虫歯は、全身の組織や臓器に影響を与えます。対象となる、40・50・60・70歳の方には4月に通知をしています。まだ受けていない方は、早めに受診し健康管理に役立ててください。

※医療機関に電話予約のうえ、受診してください。

◆持参するもの／「歯周病検診の御案内」の通知



早めの受診をお願いします 乳がん検診・子宮頸がん検診

次のものをお持ちでまだ受診していない方が対象です。

◆対象のクーポン券・受診券／乳がん検診無料クーポン券、子宮頸がん検診無料クーポン券、子宮頸がん検診(医療機関方式)における統一受診券、子宮頸がん検診(医療機関方式)における受診券

◆受診期限／12月28日(木)

※詳細は各種クーポン券・受診券を確認してください。ご不明な点については、各健康増進センターへ問い合わせください。



いきいき広場

地域の皆さんが、安心して住み慣れた地域で暮らすために

医療や介護が必要になっても
住み慣れた地域で安心して過ごすために

シリーズ「在宅療養」

「訪問リハビリテーションについて」

「訪問リハビリテーション」(以下、訪問リハビリ)

き上がりなど)

は、主治医の指示の下、理学療法士・作業療法士・言語聴覚士などが利用者の自宅を訪問し、心身の機能はも

ちろん、日常生活の自立を助けるために行われるサービスです。

訪問リハビリを利用できるのは、基本的には介護保険の認定を受けている方ですが、小児や若年者、難病の方も利用することができます。

具体的なサービス内容

○症状や健康状態の観察・管理・助言

○実際の生活環境に沿った運動プログラム

の作成・指導(歩行や起

き上がりなど)

○食事・排せつ・入浴などの生活動作練習

○住宅改修や福祉用具選定、活用方法の助言といった環境整備への提案

○心理的サポート、介護する家族へのアドバイス

訪問リハビリのメリット

実際に生活している環境で、本人や家族と一緒に安全で効率の良い動き方の練習ができることや環境の工夫ができることが大きなメリットです。

利用を希望する方は、主治医やケアマネジャー、最寄りの訪問リハビリ事業所に相談してください。

お問い合わせは高齢者包括支援センターへ

高齢者包括支援センター ☎0187-63-1111(内線196)
西部(西仙北庁舎内) ☎0187-87-3970
南部(社会福祉協議会本所) ☎0187-88-8030

医療介護連携室 ☎0187-63-8864
東部(中仙庁舎内) ☎0187-56-7125
協和(社会福祉協議会協和支所) ☎018-892-3838

10月号に
お便りをいただきました！
ありがとうございます！！



皆さんからの **お手紙**

大

曲地域でプラスチックごみの試験回収があると聞いて、我が家でも9月からごみを分別しています。燃やせるごみの量が半分に減ったことにとっても驚きました。ごみの量が減ったことで集積所にもっていくストレスも軽減されました。今後ともごみの分別を続けていきたいです。

大曲 40代女性

大

仙市社会福祉大会に参加しました。袴田俊英さんの講演「無縁社会から有縁社会へ」は深く重いお話でしたが、少子高齢化、人口減少などのさまざまな問題につながるお話でした。

大曲 50代女性

お手紙をお待ちしています！

「皆さんからのお手紙」は、市民の皆さんのコーナーです。市政への質問や意見のほか「だいせん日和」に関する感想や要望などを聞かせてください。

宛先はこちら

〒014-8601 だいせん日和「お便り広場」係

住所・氏名・年齢を明記し、手紙・はがき、FAX (0187-63-1119)、メール (kouhou@city.daisen.lg.jp) で送ってください。

参加者募集中！

「健幸まちづくりプロジェクト」に参加して健康づくりに取り組む皆さんを紹介



わたしの健幸プロジェクト 加賀千恵子さん・光姫さん(大曲)



— プロジェクトに参加したきっかけは？

千恵子さん 「健幸まちづくりプロジェクト」が始まった当初に、職場の人が申し込むと聞いていたので、一緒に申し込みました。運動は苦手ですが、歩くことは簡単なので毎日頑張っています。

— 普段はどのような運動をしていますか。

千恵子さん 仕事のお昼休みに職場内を歩いています。職場の人と目標を決めたり、競ったりしながら歩けるので、楽しく続けられています。

光姫さん 休み時間や体育の時間もつけて、学校のみならず歩数を競っています。友達に歩数で負けると「もつとがんばろう」という気持ちになります。

— 今後の目標はありますか。

千恵子さん 市のイベントに参加することでポイントがもらえるので、いろいろなイベントに参加して歩くことを続けたいです。
光姫さん 上位入賞するために、たくさんイベントに参加して思い出をたくさん作りたいです。

「健幸法」教えてください！ 取材に協力いただける 事業所・個人を募集中！

「健幸まちづくりプロジェクト」に参加している方で、取材に協力いただける事業所や個人を募集しています。

あなたが実践している「健幸法」を皆さんに紹介してみませんか。取材にご協力いただける方は、ご連絡ください。

※取材にご協力いただいた方には、健幸ポイント「100ポイント」をプレゼントします。

問い合わせ・連絡先 |
健幸まちづくり推進室
☎ 0187-63-5255

健幸ポイント上位入賞
目指してこれからも
頑張ります！

(左から) 加賀光姫さん・千恵子さん





野菜とキノコで
栄養満点！

五目蒸しおこわ



【材料(4人分)】 171kcal 食塩0.9g (1人分当たり)

もち米……………	5合	干しいたけ……………	4～5枚
ニンジン……………	80g	A [しょうゆ……………	大きじ1
ゴボウ……………	80g	酒……………	大きじ1
マイタケ……………	120g	B [しょうゆ……………	大きじ4
タケノコ水煮……………	250g	みりん……………	大きじ1
鶏もも肉……………	300g	ざらめ糖……………	大きじ4

【作り方】

- ①もち米は洗って一晩水につけ、蒸す1時間前にざるにあげて、水切りしておく。
- ②干しいたけは300mlの水に入れて戻す(水は捨てない)。ごぼうはさがきにし、酢水に浸してあくを取る。ニンジンとしいたけは千切り、タケノコは薄切り、マイタケは小房に分ける。
- ③鶏もも肉は1cm角に切り、Aで下味を付ける。
- ④蒸し器に水を入れて沸かし、蒸し布に①を入れ強火で約20分蒸す。
- ⑤フライパンに②③を入れて火に掛け、温まってきたらしいたけの戻し汁250mlとBを入れて煮込む。
- ⑥具が煮えたら、具と汁を別々に分ける(煮汁はとっておく)。
- ⑦ボウルに蒸したもち米を移し、具と汁を合わせたら塩などで味を整える。
- ⑧沸騰させた蒸し器に⑦を戻し、強火で15分蒸す。その後火を止め、さらに10分蒸して完成。

ワンポイントアドバイス

炊飯器で作るときは、「おこわ」の設定を使うと簡単に作ることができます。しいたけの戻し汁を使うことでうま味が増します。

介護保険事務所
からのお知らせ

介護保険全般についてお話しします 「介護保険出前講座」

【問い合わせ・申し込み】

介護保険事務所出前講座担当
☎0187-86-3910

介護保険事務所では、地域の皆さんに介護保険制度を知っていただくため、「介護保険出前講座」を行っています。職員が皆さんのもとに伺い、ご希望に合わせた内容で、分かりやすく丁寧にお話します。希望する方は、ぜひお気軽に申し込みください。

講座の内容(例)

- 介護保険のしくみを知りたい
 - 要介護認定の申請は、どのようにしたらいい？
 - 介護保険のサービスを利用するには？
 - 介護保険のサービスはどのような種類があるの？
 - 介護保険サービスの利用料金は？
 - 介護保険料について教えてほしいなど
- 皆さんが希望する内容に合わせてお話しします。

◆**対象**／市内の各種団体、企業、自治会など
※町内会や老人クラブ、婦人会など地域の会合や、企業の社員研修の場にも伺います。

◆**講座の時間**／60～90分程度

◆**開催会場**／受講する団体やグループなどで会場の用意をお願いします。

◆**申し込み方法**／開催希望日の2週間前までに、電話で申し込みください。



介護保険事務所ホームページ
「OS介護ネット」

<https://www.oskaigonet.or.jp/>



長年 にわたり地域の発展に貢献 令和5年度永年立地企業感謝状贈呈

誘致企業永年立地表彰式が9月12日、秋田キャッスルホテルで行われ、昭和48年に設立し、操業50年を迎えた市内企業2社に感謝状が贈呈されました。

この感謝状は、県内での長年にわたる活動を通じ、地域経済の発展と、雇用の維持拡大に著しく貢献した企業に秋田県企業誘致推進協議会（会長・佐竹敬久秋田県知事）から贈られるもので、今年で9回目。市内企業ではこれまでに7社が表彰されています。

今回は、大曲地域角間川町で、磁気ヘッドの開発と製

造を行っている株式会社テクレコ（堀口隆史代表取締役社長・神奈川県）と、仙北地域戸地谷で、マーベルトや肩パッドなど服飾用各種付属品の製造や婦人服・制服などの縫製を行っている株式会社イタクラ（板倉裕一代表取締役・東京都）の2社が受賞しました。

当日は、佐竹敬久県知事から感謝状が、老松博行市長からは花火の写真に特殊な加工を施すことでキラキラと光って画像が浮き出るように見える「煌めく写真パネル」が記念品として贈呈されました。



表彰された(株)テクレコ(堀口隆史代表取締役社長・写真左から2人目、安藤裕之秋田工場長・写真左から3人目)



表彰された(株)イタクラ(板倉裕一代表取締役・写真中央)



2連覇を果たした追分野球クラブ

追分野球クラブが2連覇を果たす 第43回全県500歳野球大会

第43回全県500歳野球大会が9月16日から20日までの5日間、神岡野球場を主会場に市内全18会場で行われ、往年の名選手たちが、177チームの頂点を目指して熱戦を繰り広げました。

決勝戦は追分野球クラブ（秋田市）と南山第五野球部（秋田市）が対戦。追分野球クラブが勝てば全県大会2連覇、南山第五野球部が勝てば全県550歳野球大会との同時優勝が掛かる、お互いに譲れない決勝戦となりました。追分は初回に2点を先制、3回には一挙6得点をあげるなどで南山を突き放します。また、準決勝までと同様、投手を中心に堅守を發揮。南山の強力打線をわずか1点に抑え、昨年の初優勝に続き2連覇を果たしました。

個人賞受賞者は次の通りです。〈敬称略〉

【最高殊勲選手賞】＝佐藤孝也（追分）**【最優秀投手賞】**＝千葉正則（追分）**【首位打者賞】**＝藤原英志（追分）**【敢闘賞】**＝佐藤貞夫（南山）**【打撃賞】**＝高砂明（追分）**【最優秀新人賞】**＝藤井和憲（追分）**【勝利監督賞】**＝千葉正則（追分）**【オールドパワー賞】**＝佐藤道世（追分）、打矢政明（南山）、長澤恒世（湯城クラブ）、千葉誠（牛島クラブ）

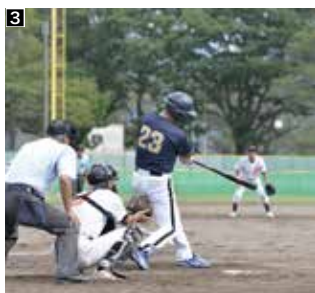

1～4はつらつとプレーする選手

大 仙からパリへの道、花開く-鈴木優花さんがパリ五輪日本代表内定 マラソングランドチャンピオンシップ(MGC)で優勝

10月15日に東京・国立競技場発着で行われた来年のパリ五輪マラソン日本代表選考レース「マラソングランドチャンピオンシップ(MGC)」で、中仙地域出身の鈴木優花さん(第一生命グループ所属)が2時間24分9秒で優勝し、日本代表に内定しました。

鈴木さんは、中仙地域出身。中学時代はバスケットボール部に所属しながら駅伝大会にも出場し好成績を取ってきました。大曲高校で本格的に陸上競

技を始め、2年時には全国高校総体(インターハイ)で3000mに出場し14位。その後、大東文化大学に進学し、全日本大学女子駅伝では1年から3年連続区間賞、2年時にはイタリアで行われた国際大会「第30回ユニバーシアード競技大会陸上女子ハーフマラソン」で優勝しました。4年時には「第90回日本学生陸上競技対校選手権大会」女子10000mで大会新を記録し優勝、さらには初マラソンだった「名古屋ウィメンズマラソン2022」では、日本学生新記録の2時間25分2秒で5位入賞を果たしました。数々の栄光と活躍をたたえ、市体育協会では栄光章、市では大仙市誕生15周年記念特別賞を贈りました。

大仙市出身の五輪マラソン代表は、2016年リオデジャネイロ大会男子の佐々木悟さん(南外地域出身・秋田工高-大東文化大出)に続き2人目。パリ五輪のマラソンは、来年8月11日の閉幕日に行われます。日の丸を胸に夢の舞台に向かう鈴木さんの活躍に期待しましょう！



マラソングランドチャンピオンシップ(MGC)で優勝し、パリ五輪日本代表に内定した鈴木さん

寄付・寄贈 たくさんの善意—ありがとうございます



明治安田生命保険相互会社 秋田支社大曲営業所

地域福祉の充実のため

明治安田生命保険相互会社秋田支社大曲営業所(岸本輝彦秋田支社長)から市に寄付金を頂きました。

「私の地元応援募金(従業員と会社による募金)」を市の子育て支援に役立ててほしいと頂いたもの。

寄付金は、子育て支援の充実や地域の子どもの安全のためにさまざまな取り組みに活用させていただきます。



エイブリック株式会社 労働組合秋田支部

地域福祉の充実のため

エイブリック株式会社労働組合秋田支部(大野穰秋田支部長・写真中央)から市に、募金による寄付金を頂きました。

同組合員による「愛の福祉カンパ」募金を地域福祉のために役立ててほしいと頂いたもの。

寄付金は地域福祉の充実や、高齢者支援などさまざまな取り組みに活用させていただきます。



あいおいニッセイ同和 損害保険株式会社

「健幸まちづくりプロジェクト」
推進のため

あいおいニッセイ同和損害保険株式会社(阪口達彦秋田支店長)から、市民の健康づくりと地方創生の推進に役立てていただきたいとして、企業版ふるさと納税を通じて寄付金を頂きました。

同社からの寄付金は3年連続となるもので、「健幸まちづくりプロジェクト」のさらなる推進のために活用させていただきます。

秋色に染まる太田を駆け抜ける 第23回奥羽太田ロードレース大会

第23回奥羽太田ロードレース大会が10月8日、奥羽山荘周辺の特設コースで行われ、県内外から149人が参加しました。各部門の優勝者は次のとおりです。〈敬称略〉
【2km】 小学1～3年男子＝藤田陽翔（豊成小3）▼同女子＝熊谷詠翔（千畑小3）▼小学4～6年男子＝高橋咲琉（同6）▼同女子＝熊谷椎翔（同）▼中学生女子＝高橋愛紗（泉中1）▼40歳以上女子＝佐々木美代子（東成瀬村）
【5km】 中学生男子＝高橋愛琉（泉中3）▼29歳以下男子＝細谷流音（秋田工高3）▼30歳以上49歳以下男子＝黒山誠（大仙市）▼50歳以上男子＝梅津賢一（同）▼高校生以上女子＝冨樫涼子（同）
【10km】 高校生以上49歳以下男子＝野村汰輝（秋田工高2）▼50歳以上男子＝佐藤雅敬（秋田市）▼高校生以上女子＝三浦ゆう子（同）



2 kmの部、勢いよく駆け出す参加者

Well-beingを共通のキーワードに連携 第一生命保険(株)との包括連携協定締結式

市と第一生命保険株式会社（村上和也秋田支社長）との包括連携協定締結式が9月22日、大曲庁舎で行われました。

県内市町村で初となる同社との包括連携協定。「Well-being（心身的にも社会的にも満たされた状態）」を共通のキーワードに、「女性活躍・ワークライフバランスの推進」「健康増進・スポーツ振興」「出会い・結婚機会の創出・子育て支援」「SDGsの推進」などの7項目に連携して取り組みます。老松市長は「誰もが個性と能力を発揮することができ、住みやすさを実感し、将来に希望が持てる持続可能なまちづくりに一緒に取り組みたい」と話しました。



締結式で握手をする村上秋田支社長(左)と老松市長

大曲と土浦、夢の競演 大曲の花火-秋の章-「花火芸術祭」

大曲の花火-秋の章-が10月7日、「大曲の花火」公園で行われ、大勢の方が夜空に打ち上がる秋の芸術を楽しみました。

ドローンショーで幕を開けた今年の秋の章のテーマは「花火芸術祭」。地元花火業者の若手花火師による作品の打ち上げが行われたほか、土浦の花火で活躍する花火業者による創造花火やスターマインの打ち上げが行われ、夢の競演が実現しました。

フィナーレ花火では、「～オータムスペクタクル～10号100連発」と題し、多彩な種類の10号玉が打ち上げられ、大会会場の夜空一面を埋め尽くしました。



500機のドローンで夜空に映し出された「大曲の花火」



フィナーレの「10号100連発」



花火劇場「魔法」

歩いて心も体も健幸に 健幸モーニングウォーク

健幸まちづくりプロジェクトのウォーキングイベント「健幸モーニングウォーク」が9月30日、「大曲の花火」公園で行われました。

当日は約300人が参加し、秋晴れの下、3.5km、2kmのコースを歩いて心地よい汗を流しました。

今回は特別ゲストとして、サッカー元日本代表の加地亮さんを招待し、ミニ講演会を開催。「歩くことは体と心の健康のために必要。仲間とコミュニケーションを取りながら歩くことで自分を見つめ直す良い機会にもなる」と歩くことの大切さを話しました。



思い思いのペースでウォーキング楽しむ参加者

地域一体となって文化を継承 刈和野大綱米プロジェクト

「大綱米プロジェクト」による稲刈り体験が9月22日、西仙北北野目地区の田んぼで行われ、西仙あおぞらこども園とみつば保育園の園児、西仙北小5年生、西仙北中3年生、西仙北高校の生徒の合計151人が参加しました。

農業体験を通して地域が一丸となり、大綱の原材料確保や伝統文化の継承、後継者育成など、大綱引きを通じた地域活性化を図ることを目的として行われているもの。午前の部では園児と小・中学校の生徒が、午後の部では西仙北高校の生徒が稲刈りからはさがけまでを協力して行いました。今回収穫した米は小中高の授業などで活用するほか、稲わらは大綱制作に使用します。



稲刈りからはさがけまでを協力して行う西仙北高校の生徒

大賞の部優勝は倉田珠衣さん(太田地域) 民謡秋田おはら節全国大会

第25回民謡秋田おはら節全国大会が9月2日、太田文化プラザで行われました。

今大会では、3部門に県内外から57人が出場。このうち、21人が出場した「大賞の部」では、地元太田地域の倉田珠衣さんが優勝に輝きました。各部門の入賞者は次のとおりです。〈敬称略〉

【大賞の部】優勝＝倉田珠衣(太田地域) 準優勝＝川井ふたば(秋田市) 第3位＝浅野裕子(愛知県) **【熟年の部】**優勝＝三浦九十九(由利本荘市) 準優勝＝堀井三郎(秋田市) 第3位＝澁谷四郎(横手市) **【少年・少女の部】**優秀賞＝山田千尋(秋田市)



大賞の部・優勝の倉田さん

訂正とおわび

広報だいせん日和10月号26・27ページに掲載した「栄光の軌跡」の記事に誤りがありましたので、訂正しおわびします。

【誤】8(東北大会出場) **【正】8**(全国大会出場)

【誤】9(東北大会出場) **【正】9**(全国大会出場)

【誤】10(東北大会出場) **【正】10**(全国大会出場)

【誤】11(全国大会出場) **【正】**削除

【追記】

【第49回剛柔会全国空手道選手権大会】

11加賀谷日鞠さん(大曲中3年)

組手・中学生女子3年の部/第5位・優秀賞

募集

INVITATION

県営住宅入居者募集

期限までに入居希望者がいなかった場合は、引き続き募集します。詳細は、問い合わせください。

◆募集住宅

県営船場町住宅

◆募集戸数／3DK・1戸
(平成6年度建設)

◆家賃／2万3100円

◆申込期限／11月10日(金)

◆入居可能日

12月1日(金)

◆問い合わせ・申し込み

仙北地域振興局建築課

☎0187(63)3113

令和6年度

「公募企画展」を募集

盆栽や山野草の紹介、絵画・写真・手工芸品の展示など、個人やサークルで企画展を開催しませんか。詳細は問い合わせください。

◆申込期間／11月1日(水)

から30日(木)まで

◆問い合わせ・申し込み

県立農業科学館

☎0187(68)2300

お知らせ

INFORMATION

雄物川流域国有林の森林計画に関する住民懇談会

令和7年度から始まる次期森林計画の策定に当たり、地域の皆さんから森林づくりなどに関する意見を聞くための懇談会です。

◆日時／11月28日(火)午後

1時30分～4時

◆会場／仙北ふれあい文化

センター

◆定員／30人

※応募者多数の場合、抽選

◆申込期限／11月10日(金)

◆問い合わせ・申し込み

秋田森林管理署

☎018(882)2311

秋田森林管理署湯沢支署

☎0183(73)2164

令和5年度

首都圏ふるさと会総会

開催内容などの詳細は、問い合わせください。

◆東京協和会

日時／11月18日(土)

正午～

会場／ルポール麹町

首都圏仙北町ふるさと会

日時／11月18日(土)
午後0時30分～

会場／アルカディア市ヶ谷

ふるさと南外の会

日時／11月25日(土)

正午～

会場／アルカディア市ヶ谷

◆問い合わせ

東京協和会 進藤さん

☎080(4156)6662

✉shindo2@com.zaq.ne.jp

首都圏仙北町ふるさと会

小松さん

☎03(5333)8506

✉komatsu@kos.co.jp

ふるさと南外の会

菊池さん

☎090(4954)2206

✉hikichio@gmail.com

第61回

大曲仙北小中学校音楽祭

大曲仙北地区の小・中学生が合唱や演奏を披露します。ぜひお越しください。

◆日時／11月16日(木)午後

1時30～3時

◆会場

大曲市民会館・大ホール

◆入場料／無料

◆問い合わせ

千畑小学校 深澤さん

☎0187(85)2211

相続セミナー開催

令和6年4月からの相続登記の義務化および自筆証書遺言書保管制度について、法務局職員による説明会と司法書士による相談会を開催します。

(要予約)

◆期日／11月14日(火)

◆時間

①説明会：午前9時30分～

10時30分

②相談会：午前10時30分～

11時45分

◆会場／大曲交流センター

◆定員／①30人②10人

◆参加費／無料

◆問い合わせ・申し込み

秋田地方法務局大曲支局

☎0187(63)2100

もうチェックした？

秋田県最低賃金

10月1日から最低賃金が44円引き上げられ、「897円」となっています。詳細は、秋田労働局賃金室、または最寄りの労働基準監督署にご相談ください。

◆問い合わせ

秋田労働局賃金室

☎018(883)4266

大仙市混声合唱団

第47回定期演奏会

◆日時／11月19日(日)午後

1時30分～(午後1時開場)

◆会場

大曲市民会館・小ホール

◆入場料／無料

◆問い合わせ

大仙市混声合唱団事務局

☎0187(62)4948

45年のご愛顧に感謝 大曲朝市が閉店

ささやかなふるまいを用意してお待ちしています。ぜひお越しください。

◆日時／11月12日(日)午前

6時30分～

◆会場／市役所大曲庁舎

東側駐車場

◆問い合わせ・申し込み

JA秋田おほこ大仙市中央

営農センター

☎0187(63)5100



第41回秋田墨滴窓友会書道展

- ◆期間／11月3日(金・祝)から5日(日)まで
- ◆時間／午前10時～午後4時30分まで(3日は正午から、5日は午後4時まで)
- ◆会場／はなび・アム
- 【問い合わせ】奥山さん ☎0187-63-4114

全国一斉「女性の権利ホットライン」強化週間

人権擁護委員および法務局職員が皆さんからの相談に応じます。内容の秘密は厳守します。(相談無料)

◆期間／11月15日(水)から21日(火)まで

◆時間／午前8時30分～午後7時(土・日は午前10時～午後5時)

【相談用窓口】

女性の権利ホットライン
☎0570(070)810

生ごみ堆肥化で楽しいSDGs活動

EM(有用微生物群)を用いた、野菜自然栽培の基本と応用を学びましょう。

◆日時／11月23日(木・祝)

基礎講座：午前9時30分

正午、応用講座：午後1時30分～4時

◆会場／はなび・アム

◆定員／各講座15人

◆参加費／500円(資材料代など)

【問い合わせ】

大仙市EM環境浄化研究会 太田さん
☎0187(63)6080

第11回 フェスタinはびねす

利用団体によるステージ発表や作品展示を行います。※「大仙ふるさと博士」ハローパースポーツ対象事業

◆日時／11月5日(日)午前9時～午後3時(ステージ発表は午前9時30分～午後0時30分)

◆会場／はびねす大仙

【問い合わせ】

はびねす大仙
☎0187(88)8722

第32回あじさいコーラス定期演奏会

◆日時／11月3日(金・祝)午後1時30分～(午後1時開場)

◆会場／

大曲市民会館・小ホール

◆入場料／無料

【問い合わせ】

佐藤さん
☎090(2602)0161

認知症フォーラム「ゆるやかに『老い』と向き合おう」

◆日時／11月19日(日)午後1時30分～3時

(午後1時受け付け開始)

◆会場／はなび・アム

◆定員／60人

※うちZoom30人

◆講師／細川賀乃子さん(大曲リハビリテーションクリニック院長)

◆参加費／無料

【問い合わせ】

グループホームおた梅川さん
☎0187(89)1066

高齢者の無料法律相談

◆対象／

おおむね65歳以上の方

◆日時／11月9日(木)午前10時～正午(相談時間は1人30分)

◆会場／

大仙市健康福祉会館3階

◆定員／4人

◆相談員／

草薙秀樹さん(弁護士)

◆申し込み開始／11月2日(木)午前8時30分～

◆お問い合わせ・申し込み

大仙市社会福祉協議会
☎0187(63)0277

12月1日から 住生活総合調査を開始

住生活の安定・向上に係る総合的な施策を推進する

上で必要な調査です。ご協力をお願いします。

◆対象／10月に実施された住宅・土地統計調査の回答をした世帯の中から、抽出された世帯

◆日時／11月下旬に郵送される調査票で回答

◆お問い合わせ

令和5年住生活総合調査事務局
☎0120(169)037

講習

COURSE

ポリテクセンター秋田 公共職業訓練

◆応募資格／ハローワークに求職申し込みをし、新たな技術・技能を身に付けて再就職を希望する方

◆訓練科／

○電気設備技術科

○ビル管理技術科

◆期間／令和6年1月5日(金)から6月28日(金)まで(6カ月)

◆時間／午前9時30分～午後3時40分

◆会場／ポリテクセンター秋田(潟上市)

◆定員／各15人

◆受講料／

無料(別途、テキスト代など)

◆申込期限／11月22日(水)

◆お問い合わせ・申し込み

ポリテクセンター秋田
☎018(873)3178

大曲技術専門学校 各種訓練

◆対象／現在お勤めの方

◆科目・期日／

①ガス溶接技能講習：11月7日(火)・8日(水)

②第一種電気工事士技能試験準備講習：11月15日(水)から17日(金)まで

③建築塗装入門講習：11月20日(月)・21日(火)

④JWICAD操作講習：11月21日(火)・22日(水)

⑤アーク溶接特別教育：11月28日(火)から30日(木)まで

◆時間／午前9時～午後4時

※①②⑤は午後5時まで

◆会場／大曲技術専門学校

◆定員／各10人(③は5人)

◆受講料／

無料(別途、テキスト代)

◆お問い合わせ・申し込み

大曲技術専門学校
☎0187(62)6321

EVENTS INFO.

11月の子育てイベント情報



開催場所 (問い合わせ・申し込み)	日時	事業名	申込期限
大曲駅前子ども園 ☎0187-63-5118	17日(金) 10:00~	音楽に合わせて 遊ぼう	16日 (木)
四ツ屋子ども園 ☎0187-66-1517	15日(水) 10:00~	親子で音楽に 触れよう	14日 (火)
大曲中央子ども園 ☎0187-62-1027	24日(金) 10:00~	腹話術「しんちゃんと 遊ぼう」	23日 (木)
すすすくだけっこ園 ☎0187-72-2148	8日(水) 9:30~	ごっこ遊び しましょう!	7日 (火)
みつば保育園 ☎0187-87-7130	25日(土) 10:00~	ごっこ遊びを 楽しもう	24日 (金)
なかせんワイワイ らんど ☎0187-56-4128	14日(火) 10:00~	園の友達と一緒に遊 びましょう	13日 (月)
協和まほろば子ども園 ☎018-892-3426	8日(水) 10:00~	お友達と一緒に遊び ましょう!	7日 (火)
つきの木子ども園 ☎0187-73-1088	16日(木) 10:00~	お友達と一緒に 遊ぼう!	15日 (水)
せんぼくちびっ らんどわかば園 ☎0187-63-1143	8日(水) 9:30~	遊戯室でお友達と一 緒に遊びましょう!	7日 (火)
おおたわんぱくランド すすすく園 ☎0187-86-9110	15日(水) 9:30~	元気いっぱい体を動 かして遊ぼう!	14日 (火)
ウェルネス保育園大曲 ☎0187-73-6056	29日(水) 10:00~	運動遊び	27日 (月)

※申し込み状況により、申込期限前に締め切ることがあります。

▼子育て支援拠点施設

ひろば名	日時	事業名
まるこのひろば ※水曜日を除く週6日開設 ☎0187-63-2344 (大花都市再生住宅)	7日(火) 10:30~	音楽リズム(要予約)
	9日(木) 10日(金) 9:30~11:30	身体測定
	14日(火) 10:30~	ベビーヨガ (1歳未満対象・要予約)
	20日(月) 9:30~11:30	保健師さんと栄養士さんと 一緒にお話ししよう
	随時	お誕生会
うさちゃんひろば ※水・木・金・土曜日開設 ☎080-2845-9267 (中仙市民会館(ドンパル))	22日(水)	エプロンシアターを 楽しませよう
つなっこひろば ※水・木・金・土曜日開設 ☎080-8214-8159 (大綱交流館内)	15日(水) ~25日(土)	紅葉とくまさん
	18日(土) 10:30~11:30	自分で選んで盛り上がるお店 屋さん(要予約)
	随時	お誕生日おめでとう!
	随時	身長・体重計測

※感染症対策のため、各イベントの参加人数に制限を設ける場合があります。ご理解とご協力をお願いします。

▼大仙市子育て応援ハンドブック電子版

市内の子育て情報を知ることができる子育て応援ハンドブック電子版は、右の二次元コードから



11月のイベント・行政相談・休日歯科当番医など

5日 大曲仙北広域中央ごみ処理センター休日開場日
■午前8時30分~午後4時30分
■家庭系ごみ...67円/10kg 事業系ごみ...135円/10kg
■ささき歯科医院(仙北市) ☎0187-44-3548

12日 米澤歯科医院(中仙) ☎0187-56-4460

15日 水 神岡地域行政相談 ■午前10時~正午 ■神岡福祉センター
中仙地域行政相談 ■午後1時30分~3時30分
■中仙農村環境改善センター

16日 木 仙北地域行政相談 ■午後1時30分~3時30分 ■さくまろ館

18日 土 秋田結婚相談センター・出張センター開設日 ☎0182-38-8801
■午前11時~午後4時
■市民活動交流拠点センター「Anbee 大曲」会議室

19日 岩田歯科医院(大曲) ☎0187-62-8264

20日 大曲地域行政相談 ■午前10時~正午 ■大曲交流センター
西仙北地域行政相談 ■午前10時~正午 ■大綱交流館
南外地域行政相談 ■午前10時~正午 ■南外コミュニティセンター
太田地域行政相談 ■午前10時~正午 ■太田庁舎市民相談室
協和地域行政相談 ■午前9時~正午 ■協和公民館峰吉川分館
■午後1時~4時 ■和ピア

23日 木 第13回秋田鮎売り節全国大会 P.13
■午前10時~午後4時45分 ■神岡農村環境改善センター
第40回東北将棋大会・第18回大仙市民交流将棋大会 P.14
■午前9時45分~ ■大曲交流センター

25日 土 「花火の日」イベント P.14
■午前9時~ ■はなび・アム

26日 富塚歯科医院(西仙北) ☎0187-75-1125

11月の花火打ち上げ予定 (10月20日現在)

日時	場所
11月4日(土)午後5時30分~	旧池田氏払田分家庭園

予定は変更になる場合があります。最新の情報は、市ホームページ(右の二次元コード)をご確認ください。

【問い合わせ】花火産業推進課 ☎0187-63-1111 内線298



高齢者生活相談所イベント情報

「欲張りサロン」を随時開催中!(時々お楽しみ会もあり)
ぜひ気軽にお立ち寄りください。

【問い合わせ】
高齢者生活相談所(大花都市再生住宅1階) ☎0187-63-2544

不登校・ひきこもりで悩んでいませんか?お気軽にご相談ください

大仙市子ども・若者総合相談センター

びおら

大曲丸の内町1番11-2 ☎0187-66-1106

開所時間/午前9時~午後5時(月~金に開所)

大仙市子ども・若者総合相談センター

ふらっと

大曲須和町1丁目6-46 ☎0187-62-5150

開所時間/午前11時~午後7時(月・木・金・土日に開所)

広
生
普
へ
ー
シ



笑顔の写真を募集

今年も
募集します!

あなたの撮った写真が
2024年1月号
「だいせん日和」の表紙に

皆さんがスマホや携帯電話で撮影した「笑顔の写真」を募集します。応募写真は、広報「だいせん日和」2024年1月号の表紙に掲載します。

◆**応募条件**／被写体の方が市内在住、または市内に通学・通勤していること
◆**応募方法**／スマホや携帯電話で撮影した「笑顔」の写真をメールに添付して応募

◆**応募先アドレス**／
kouhou2@city.daisen.
lg.jp

※左下の二次元コードを読み取るとメール作成画面に移り、件名に「笑顔の写真」が、本文に「氏名」「電話番号」の項目が自動入力・表示されます。

◆**ファイルサイズ**／
5MB程度

◆**応募期限**／11月10日(金)

◆**注意事項**／

○必ず被写体の方の了承を得て応募してください。

※被写体の方とトラブルが生じた場合、市は関与しません。

○写真は、作品例のように縦で、1枚につき1人をアップで撮影してください。

○画像加工(特殊効果や文字の挿入など)した作品は掲載できません。

○応募・掲載は、被写体1人につき1枚限りとなります。

○不適切と思われる写真は掲載しない場合があります。

○応募多数の場合は、他ページになる場合があります。

○応募多数の場合は、他ページになる場合があります。

○応募多数の場合は、他ページになる場合があります。

○応募多数の場合は、他ページになる場合があります。

○応募多数の場合は、他ページになる場合があります。

【問い合わせ・応募】
広報広聴課 内線275

応募はこちらから



応募写真の作品例

縦写真で、被写体は必ず1人とし、アップで撮影してください。

昨年度に募集した「笑顔の写真」を掲載した「だいせん日和」令和5年1月号

人口と世帯数 ※()内前月比 9月30日現在

人口	75,502人	(-9.8)
男	35,550人	(-4.8)
女	39,952人	(-5.0)
世帯数	31,626世帯	(-7)

人口増減内訳

出生	23人
死亡	134人
転入	87人
転出	74人

担当者コラム 今日も「だいせん日和」

クマの目撃情報などをお知らせします
大仙市LINE公式アカウント

まずは友だち登録!
友だち登録はコチラから

アカウント名 | 大仙市 @daisen_city

クマの目撃情報が多発し、住宅地や市街地での出没が確認されています。これまでになく異常な事態に市では、ホームページへの目撃情報掲載のほか、FMはナビでの注意喚起、広報車でのパトロールなどを強化しています。クマは、今やいつでもどこでも、誰でも遭遇するリスクがあります。皆さんも人身被害を防ぐための対策を心掛けましょう▼大仙市LINE公式アカウントでは、住宅密集地・市街地でクマが目撃された場合、目撃情報などをお知らせしています。まだ友だち登録していない方は、ぜひ登録してくださいね。(け)