大仙市 魅力 体験 住宅

yo u ko so

ようこそ！

大仙市への移住を考え中の方や、
大仙市でのフィールドワークを予定している学生の方のための、
生活体験や活動を行える宿泊拠点ができました。

四ツ屋地区ならではの
体験メニューも！

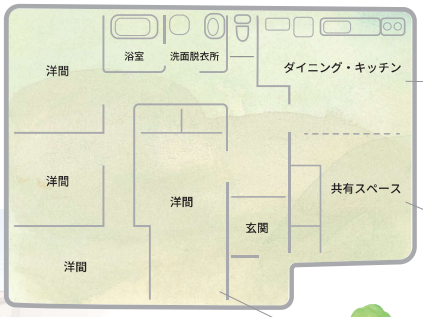

Dinning and Kitchin room

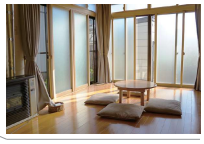
Living room

Bed room

料金	宿泊代金 | 1 団体 1 泊につき 1,000円（税込） 貸し布団代金 | 1 セット（1〜4 泊）2,750円（税込） （5〜14 泊）5,830円（税込）
利用定員	原則 5 人（利用対象者：大仙市外在住の方）
利用期間	原則 1泊〜14泊
休館日	年末年始（12月 29日〜 1月3日）、「全国花火競技大会」の前日から翌日まで
住所	秋田県大仙市四ツ屋字上古道137-4
利用申請	利用日の1週間前までに申請書を、大仙市 移住定住促進課に提出 ※申請書は大仙市 HPでダウンロードできます
問い合わせ	大仙市役所 移住定住促進課　☎0187-63-1111（内線238） 〒014-8601 秋田県大仙市大曲花園町 1 番 1 号 iju@city.daisen.lg.jp

秋田県大仙市