大曲都市計画図

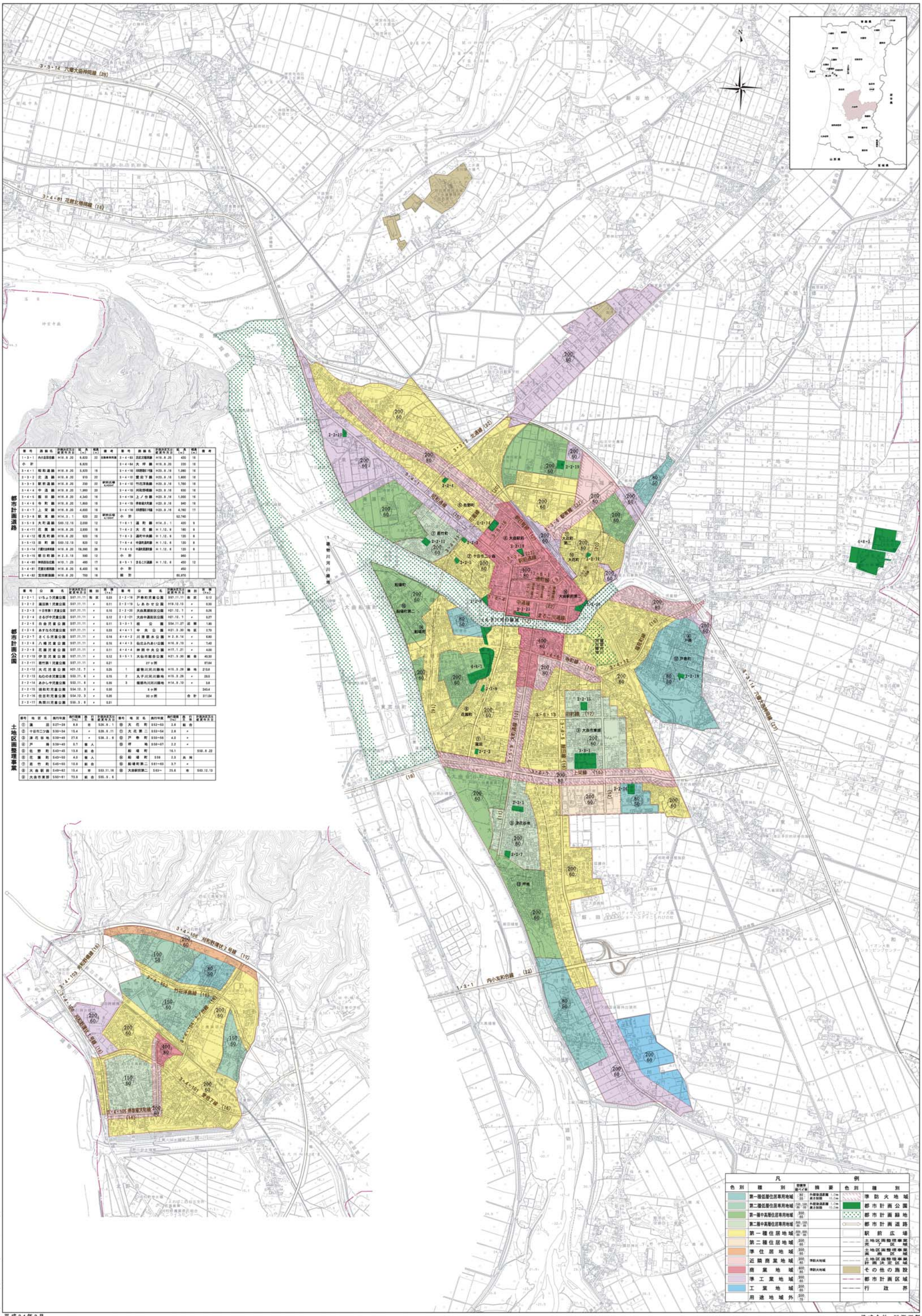

都市計画道路

番号	路線名	計画決定又は変更年月日	延長(m)	幅員(m)	備考
1・3・1	内小友和合線	H16.8.20	6,820	22	自動車専用道
小計			6,820		
3・4・1	昭和通線	H16.8.20	3,920	16	
3・3・2	北通線	H16.8.20	910	22	
3・3・5	駅前通線	H16.8.20	230	22	駅前広場 6,400㎡
3・4・4	中通線	H16.8.20	1,960	20	
3・4・5	藤田線	H16.8.20	4,340	16	
3・4・6	寺町線	H16.8.20	1,860	16	
3・4・7	上栄線	H16.8.20	4,600	16	
3・3・8	駅東線	H14.3.1	620	22	駅前広場 4,100㎡
3・5・9	大町通線	S63.12.13	2,030	12	
3・4・11	花園線	H16.8.20	2,930	16	
3・4・12	堀見町線	H16.8.20	920	16	
3・5・13	田町線	S63.12.13	820	12	
3・3・14	八幡大曲神岡線	H16.8.20	19,390	28	
3・3・15	都谷町線	H2.3.13	580	12	
3・4・80	神岡西仙北線	H10.1.23	480	17	
3・4・81	花館北楢岡線	H16.8.20	6,400	16	
3・4・83	西田新堀線	H16.8.20	750	16	

番号	路線名	計画決定又は変更年月日	延長(m)	幅員(m)	備考
3・4・93	荒武北堀岡線	H16.8.20	430	16	
3・4・94	大坪線	H16.8.20	220	16	
3・4・100	刈和野駅1号線	H23.9.16	1,080	16	
3・4・101	愛宕下線	H23.9.16	1,800	16	
3・4・102	竹花浮島線	H23.9.16	1,760	16	
3・4・103	刈和野高線	H23.9.16	630	16	
3・4・104	上ノ台線	H23.9.16	1,000	16	
3・4・105	荒神堂大町線	H23.9.16	940	16	
3・4・106	刈和野駅1号線	H23.9.16	4,760	17	
小計			52,740		
7・6・1	通町線	H14.3.1	420	9	
7・6・2	大花線	H1.12.6	160	8	
7・6・3	通町中央線	H1.12.6	120	8	
7・6・4	中通駅通町線	H1.12.6	120	8	
7・6・5	中通駅東通町線	H1.12.6	120	8	
小計			960		
8・5・1	まるこ川通線	H1.12.6	450	12	
小計			450		
総計			60,970		

都市計画公園

番号	公園名	計画決定又は変更年月日	種別	面積(ha)	番号	公園名	計画決定又は変更年月日	種別	面積(ha)
2・2・1	いちょう児童公園	S57.11.11	街区	0.33	2・2・16	戸巻町児童公園	S57.11.11	街区	0.12
2・2・2	蒲田第1児童公園	S57.11.11	〃	0.31	2・2・19	しあわせ公園	H19.12.13	〃	0.30
2・2・3	十日市第1児童公園	S57.11.11	〃	0.10	2・2・20	大曲黒瀬街区公園	H21.12.1	〃	0.26
2・2・4	さるびや児童公園	S57.11.11	〃	0.12	2・2・21	大曲中通街区公園	H21.12.1	〃	0.27
2・2・5	白金児童公園	S57.11.11	〃	0.11	3・3・1	桂公園	S54.11.27	近隣	1.80
2・2・6	あすなろ児童公園	S57.11.11	〃	0.33	4・4・1	中央公園	H21.3.30	地区	2.70
2・2・7	さくら児童公園	S57.11.11	〃	0.10	4・4・2	川原親水公園	H3.9.14	〃	6.80
2・2・8	八幡児童公園	S57.11.11	〃	0.10	4・4・3	仙北ふれあい公園	H16.9.13	〃	7.40
2・2・9	花園児童公園	S57.11.11	〃	0.11	4・4・4	神岡中央公園	H17.1.21	〃	4.00
2・2・10	伊豆児童公園	S57.11.11	〃	0.12	5・5・1	大仙市総合公園	H21.3.30	総合	40.30
2・2・11	若竹第1児童公園	S57.11.11	〃	0.21		27ヶ所			87.64
2・2・12	大花児童公園	H21.12.7	〃	0.25	1	雄物川河川緑地	H15.3.28	緑地	210.6
2・2・13	ねむのき児童公園	S53.11.6	〃	0.15	2	丸子川河川緑地	H15.3.28	〃	29.0
2・2・14	あかしや児童公園	S53.11.6	〃	0.30	3	福部内河川緑地	H14.9.10	〃	3.8
2・2・15	協和町児童公園	S54.12.3	〃	0.30		3ヶ所			243.4
2・2・16	住吉町児童公園	S54.12.3	〃	0.35		30ヶ所		合計	311.04
2・2・17	角間川児童公園	S59.3.6	〃	0.31					

土地区画整理事業

番号	地区名	施行年度	施行面積(ha)	施行主体	計画決定又は変更年月日	番号	地区名	施行年度	施行面積(ha)	施行主体	計画決定又は変更年月日
①	蒲沼	S27~28	8.8	市	S26.8.1	⑭	大花町	S52~53	2.6	組合	
②	十日市二ツ森	S30~34	15.4	〃	S28.6.11	⑮	大花第二	S53~54	2.6	〃	
③	津花谷地	S39~46	27.6	〃	S38.3.6	⑯	戸巻町	S55~56	4.0	〃	
④	戸蒔	S39~40	0.7	個人		⑰	坪地	S56~57	2.2	〃	
⑤	佐野町	S43~45	13.8	組合			船場町		16.1		S59.8.22
⑥	花園町	S43~50	4.0	個人		⑱	船場町	S59	2.3	共同	
⑦	若竹町	S45~50	10.9	組合		⑲	船場町第二	S61~63	3.7	〃	
⑧	大曲駅前	S49~52	19.4	市	S53.11.16	⑳	大曲駅前第二	S63~	25.6	市	S63.12.13
⑨	大曲市東部	S50~51	73.9	組合	S55.9.6						

凡例

色別	種別	容積率 建ぺイ率	摘要	色別	種別
	第一種低層住居専用地域	80/50	外壁後退距離 1.0m 高さ制限 10.0m		準防火地域
	第二種低層住居専用地域	100~150/50~60	外壁後退距離 1.0m 高さ制限 10.0m		都市計画公園
	第一種中高層住居専用地域	200/60			都市計画緑地
	第二種中高層住居専用地域	300~150/60~60			都市計画道路
	第一種住居地域	300~200/60~60			駅前広場
	第二種住居地域	300/60			土地区画整理事業完了区域
	準住居地域	300/60			土地区画整理事業実施区域
	近隣商業地域	300/80	準防火地域		土地区画整理事業計画決定区域
	商業地域	400/80	準防火地域		その他の施設
	準工業地域	200/60			都市計画区域
	工業地域	300/60			行政界
	用途地域外	200/70			

大仙市役所

平成24年2月

1:10,000

株式会社 写測調製