

Joyasano!
Joyasano!



Restaurants & Sweets



秋田県大仙市
西仙北地域
ガイドマップ

にしせん BOOK

にしせんぼくの魅力が **つながる** ひろがる旅へ

Farms & Crafts



Healing & Relaxation



Local
Specialties



Nature & Parks



Cultural Assets
& History



にしせん BOOK タウン MAP



こわくび しゅうほう えん
強首 縦峰苑 P10 P14

おやま だけ しりょうかん
小山田家資料館 P14

たろすけ
ガーデンぱん P13

だいせん し
大仙市アーカイブズ P11

ドレスリゾート
こわくび P14

ばんせいりん
**ブナ原生林
トチの木** P11

あき たむけしやう
秋田百笑村 P14

おしずめ しず
雄清水・雌清水 P5

けんこう えいしやう
**健康・栄養クラブ
フリーダムルーム** P14

たむけしやう
田村商店 P12 P15

しだれでくら
枝垂桜 P10

おとごえ めま
乙越沼つり公園 P5

くろ もり やま
黒森山 P4

にしせんぼく もりおんせん
**西仙北めく森温泉
ユメリア** P14

しよく じ どころ おおつな
お食事処 大綱 P13

秋田空港まで
車で約25分

だいせんしやう
西仙北支所

拡大図へ

刈和野

道の駅
かみおか

至大曲IC

- …自然スポット
- …刈和野の大綱引き関連スポット
- …文化財・歴史スポット
- …食スポット
- …体験・工芸スポット
- …温泉・宿泊スポット
- …お土産スポット

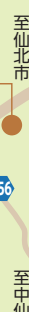

自然

西仙北地域は、地域中央部を流れる雄物川と奥羽山脈や出羽丘陵の一角からなる水と緑にあふれる豊かな自然に恵まれています。

四季折々の風景をお楽しみください。

黒森山



太平山を中心とした一帯は「黒森山」と呼ばれ、風光明媚なスポットとして親しまれています。標高は約273.1メートル。山頂までのハイキングコースが整備されており、山頂からは西仙北地域を一望できます。天気の良い日は遠方に鳥海山を眺めることができます。



DATA

大仙市刈和野字山北ノ沢
(めく森温泉ユメリア横に
登山道があります)

登山道入り口は
この看板が目印!

大佐沢公園

水と森に囲まれた自然豊かな公園。広場の一角に展望管理棟があり、周囲の景色を一望することができます。大佐沢沼はヘラブナが放流されており、釣り場としても人気です。また、春には桜のライトアップを実施しています。

DATA

大仙市刈和野字山堂ヶ沢



高屋敷のミズバショウ群生地

30アールほど広がる湿地帯に純白の水芭蕉が満開に咲き誇ります。整備された遊歩道からは一面に咲いた純白の花と、緑の葉のコントラストを鑑賞することができます。

【見ごろ】

4月中旬～5月上旬

DATA

大仙市刈和野字高屋敷





大沢郷
PRキャラクター
「雄清水ちゃん」

おしず めしず 雄清水・雌清水 清水の名所

大沢郷地区にある湧水。古くから水神様が宿っている水として言い伝えられ、水温は一年中12度前後で毎分500ℓ自噴する。潤れることのない延命の水として、多くの人が湧水を汲みに訪れます。西仙北酒友会のオリジナル日本酒「大綱の響」

や大沢郷地域おこし組合のクラフトビール「大綱麦酒」の仕込み水としても使用されています。湧水の横には、無人直売所が設けられ、季節の野菜、苗、花などが販売されています。



2021年新たに誕生！
雄清水と雌清水の水が
合わさって出ています

DATA

大仙市大沢郷宿字宿



三本杉の清水 清水の名所

これまでどんな日照りの続いた年でも涸れたことがなく、普段の飲用はもちろん、正月の若水や初盆として使われる名水です。

DATA

大仙市刈和野字大佐沢

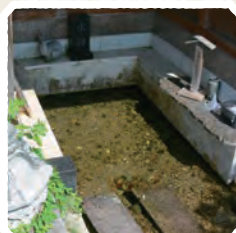

とちひらかわ 滝ノ沢地区 棚平川沿いの紅葉

滝ノ沢地区を流れる棚平川沿いの紅葉は、毎年10月下旬に見頃をむかえ、道行く人を和ませています。燃えるように真っ赤なモミジやカエデ、鮮やかなイチョウの木、まだ熟しきっていない緑の葉、彩り豊かな景色を楽しむことができます。

【見ごろ】10月下旬

DATA 大仙市大沢郷宿字滝ノ沢

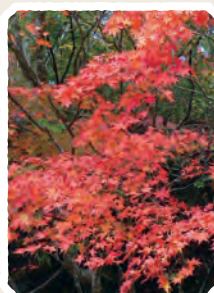

乙越沼釣り公園

放流したフナやコイが釣れる自然豊かな釣り公園。カイツマリ、カモ、白鳥、オオサギなど多くの野鳥を見ることができます。

DATA

大仙市強首字乙越

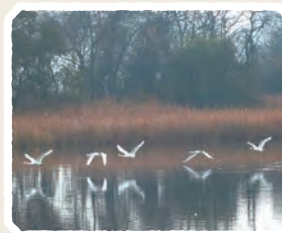

1 網作り



大網のもととなる最小単位の網作り「グミ編み」

大網は毎年、新しいものが作られる。約6千～7千の新藁から、直径最大80cm、周囲2.2m、長さ約64m(42尋)の雄網と約50m(33尋)の雌網が作られます。

2 網飾り



雄網と雌網、それぞれの重さは約10トン。二日町(上町)、五日町(下町)の境の中心である「ドップ」付近に飾られる。

国指定
重要無形民俗
文化財

刈和野の大綱引き

毎年2月10日開催

今から500余年前、室町時代から続いている伝統行事。由来については諸説あり、平将門の一族である長山氏が落ち延びて刈和野に定住し、その奉ずる氏神が「市神」であり、その祭事として始まったと伝えられています。

二日町(ふつかまち・上町)の雄網(おづな)、**五日町(いつかまち・下町)**の雌網(めづな)に分かれ、この2本の網を結び合わせて引き合いが始まります。「ジョーヤサノー、ジョーヤサノー」の掛け声にあわせて、渾身の力で網を引き合います。冬の寒さを吹き飛ばすほどの熱気と歓声が響き合う、日本最大級の綱引きです。

二日町(上町)が勝てば米の値段が上がり、**五日町(下町)**が勝てば豊作になると言い伝えられています。

9 網の奉納



引き合い後で固く締まった結び目がほどき、すべての網は浮嶋神社に奉納される。

8 引き合い



両町の建元が網の結び目に集まり、結びが安全であることを確認する。ひとりの建元が「ソー！」と叫びながら、網を飛び降りることが引き合い開始の合図であり、勝負開始の瞬間である。

7



3 神事



市神様を大綱の飾ってあるドップへ、42歳厄年の男性が背負って運び、安置し、神官がご祈祷、お祓いをし、餅まきを行う。

4 綱のばし・小綱付け



雄綱は二日町(上町)へ、雌綱は五日町(下町)へのばし、それぞれの大綱に小綱や尻綱が結び付けられる。

5 押し合い



大綱を結び合わせるために、どちらが先に綱を出すか、どれだけ綱を出すかの交渉が押し合いとなる。

綱合わせ



「蛇口結び」という特殊な結び方で雄綱を雌綱に結ぶ。

6 綱の出し合い



建元の指示のもと提灯の振りに合わせて、「ジョーヤサノー」の掛け声をかけながら雄綱と雌綱を結び合わせるために、両町で綱を出し合う。



刈和野の大綱引きを ふれる・まなぶ



五日町／雌綱 二日町／雄綱 の綱の結び方



①両方の大綱の先端が
ドップ(両町の境界付近)に出される。



②サバグチ(左)を立て、ケンを通す。



③綱の下にケンを通す。
そのとき、雄綱と雌綱の間に輪ができる。

蛇口結び



④ケンを立てて雄綱を雌綱に一回り巻きつける。



⑤先に作った輪にケンを通す。



⑥両方から引き合うことで結び目が固く締まる。

安全に!楽しく!熱く!刈和野の大綱引きを楽しむための3つのポイント

●持ち物・装備品は万全に!

・防寒着



・軍手・帽子



・長ぐつ

スニーカー、ヒールブーツ等は
おすすめしません。



●小物バッグまたはリュック

引き合いがはじまると激しく
動くため、落とし物には注意!
必要最低限のものを
持っていこう!



●当日のスケジュールを チェックしよう!

毎年発行される「大綱引き情報」、
大仙市ホームページをチェックしよう!
引き合い前にも楽しめる催しや
見どころがあります!



●始まったら、とにかく全力で! 終わったら、仲間と相手を たたえあおう!

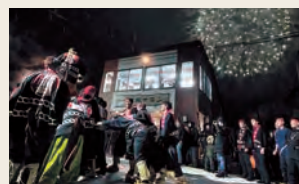

刈和野大綱展示場

刈和野駅にあるこの展示場には、刈和野の大綱引きで使われる迫力満点の大綱が展示されています。
※大綱の長さは約40mとなっています。



DATA

大仙市刈和野字愛宕下106-5 JR刈和野駅隣り
※展示場内の見学を希望される方はお問い合わせください。大仙市役所西仙北支所市民サービス課
TEL.0187-75-1111



大綱交流館・大綱の里伝承館

大綱交流館は大綱引きの魅力を発信し、地域の交流拠点となる施設。綱の引き合いに至るまでの流れを紹介するパネルや映像を観ることが出来るほか、実際の綱が展示されており、大綱引きの迫力を味わうことができます。友好交流都市である韓国唐津市の「機池市綱引き」に関するコーナーも見どころです。

大綱の里伝承館は大綱づくりの作業場で、上町と下町がそれぞれの場所に分かれて作業を行う場所となっています。希望に応じて、作業の見学や体験をすることができます。



DATA

TEL.0187-75-1115

大仙市刈和野字愛宕下24-1

開館時間: 8:30 ~ 21:00

※夜間の利用が無い場合は、平日は19:00・土日祝日は18:00に閉館。
休館日: 年末年始(12月29日～翌年1月3日)



浮嶋神社



明治10年の旧正月8日に、浮嶋神社に奉納されたとされる、刈和野の大綱引きの絵馬。

DATA

TEL.0187-75-0103

大仙市刈和野字上ノ台221

第16回あきたふるさと手作りCM大賞 最優秀賞受賞作品!!



AAB秋田朝日放送主催の「第16回あきたふるさと手作りCM大賞」で最優秀賞を受賞した作品です！

テーマは「刈和野の大綱引き」。大綱引きを主宰する「建元」を夢見る子どもたちの姿をメインに「刈和野の大綱引き」をPRする30秒のCMです。



マンガでわかりやすく紹介 西仙北地域 刈和野の大綱引き物語



西仙北地域の魅力再発見サイト

「日本語」
「英語」「韓国語」
バージョンのマンガへのリンクがあります！

文化財・歴史

何百年も伝わる文化や歴史が
今も受け継がれています。
ゆったりと巡ってみませんか？

【県指定史跡】

心像市道の窯跡

こころやりいちみちのかまあと

心像は、明和8年(1771)に白岩窯(現仙北市角館町白岩)を開窯した松本運七が白岩へ行く前に悪戦苦闘しながら焼き物を焼いた土地で、この市道の窯跡は近世秋田の陶業発祥の地といわれています。

DATA 大仙市土川字天沢1



【国登録有形文化財】

強首樅峰苑(旧小山田家住宅)

こわくびしょうほうえん(きゅうおやまだけじゅうたく)

この地の豪農・小山田家の邸宅として大正6年(1917)に建てられた建物で、屋根の千鳥破風と軒唐破風付き入母屋、むくり破風の玄関が豪壮な正面を造っています。大正3年(1914)にこの地を襲った秋田仙北地震(強首地震)の教訓を生かし、耐震構造を意識して設計されています。1階大広間4室の中央の柱を取り外し可能な構造とするなど珍しい工夫が施されており、構造的に優れた技術がみられます。



DATA 大仙市強首字強首268
TEL.0187-77-2116

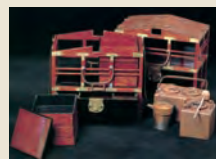

市指定天然記念物「モミの木群」や市指定文化財「茶井当」「小山田治右衛門家文書」も見ることができます。

【県指定有形文化財】

舞楽二ノ舞面

ぶがくにのまいめん

舞楽「二の舞」(こっけいな舞)を舞う時につける面で、尉面(老翁)と嬪面(老女)からなります。鎌倉時代の作と推定され、ここを訪れた修験者によって伝えられたと言われています。大型の写実的なその作風は秀逸です。



DATA 大仙市土川字小杉山19 円満寺
問い合わせ:大綱交流館
TEL.0187-75-1115

【県指定天然記念物】

枝垂桜

しだれざくら

言い伝えによると、菅原家の先祖が天保7年(1836)に雄物川の川岸にあった住宅を洪水の危険から避けて現在地に移転した際に、旧住宅地にあったシダレザクラを移植したものと言われています。平成3年の台風19号で残念ながら根元から倒れてしまいましたが、現在は萌芽更新の状態で生育している樹齢推定約300年の古木です。



DATA 大仙市大巻字宅地13

【市指定天然記念物】

バッコスギ

ばっこすぎ

掟を破って入山した男を戒めようと、山の神がその男の「末娘」に姿を変えて現れ、このスギの前で消えたという伝説から、バッコスギと呼ばれています。

根本から地上2mの所で幹が南北2つに分かれています。樹高は約37mにも達し、県内でもまれにみる巨木です。



DATA 大仙市土川字小又口125

【市指定史跡】

旧亀田街道

きゅうかめだかいどう

松ヶ崎(現由利本荘市松ヶ崎)から亀田(現由利本荘市岩城亀田)を経て刈和野へ通じ、羽州街道へと通ずる旧街道。江戸時代に亀田藩主の岩城氏が参勤交代で江戸往復の道としても使用していたことから「殿様道」とも呼ばれていました。現在、旧街道は約1.3km残っており、両側の杉並木が当時の面影を残しています。



DATA 大仙市大沢郷宿字岩瀬109-1から
大沢郷宿大野45まで

【市指定天然記念物】

クジラの化石

くじらのかせき

平成元年(1989)に雄物川の河床で発見された、クジラの化石を含む泥岩の塊です。対馬海峡が出現した頃に、そこへ流れ込んだ暖流によってきたと考えられています。

DATA 大仙市刈和野字愛宕下24-1
大綱交流館敷地内



【市指定天然記念物】

ブナの原生林・トチの木

ぶなのげんせいりん・とちのき

ブナの原生林は、大仙市杉山田字釜ノ沢の月山神社からさらに登った月山頂上の西側斜面に自生しています。また、トチの木は、月山の中腹にある現在の月山神社から旧神社跡へ向う旧参道のそばに自生していて、西仙北地域では最も太く、珍しい大木です。

DATA

大仙市杉山田
字釜ノ沢



月山神社



トチの木



ブナの原生林

まだまだ、
たくさん、あります！

西仙北地域の文化財

大仙市
公式ホームページ
大仙市の文化財
一覧



YouTube動画で
紹介！
伝え残そう！
地域の魅力を



大仙市アーカイブズ

歴史資料として重要な公文書やその他の記録(古文書等)を保存し、利用に供することを目的とした施設。資料の閲覧等を行うことができます。



大仙市強首字上野台1-2 TEL.0187-77-2004
時間/ 9:00 ~ 17:00(資料請求は16:30まで)
休日/ 日・月・国民の祝日・年末年始(12月29日~1月3日)
特別整理期間



【市指定無形民俗文化財】

椒沢番楽

はじかみざわばんがく

無病息災・厄除けを祈願する山伏神楽の一種で、藩政時代から伝わる家内安全・五穀豊穡を願う行事。8月14日の権現堂の祭りで、獅子頭が家々を廻って舞う獅子まわりが行われます。



DATA

大仙市大沢郷宿字椒沢

【市指定有形文化財】

慈眼山 寶泉寺本堂

じげんざん ほうせんじほんどう

寶泉寺の開山は日山良旭和尚とされ、室町時代中期の明徳4年(1393)に開創されました。この本堂は佐竹北家のお抱え大工であった藤川与右衛門によって、享保17年(1732)に建立されました。時流の改修や改造はみられるものの、室内の形状や外観は往時の姿をよく残しています。



DATA

大仙市土川字半道寺25

刈和野御本陣跡絵図

かりわのごほんじんあとえず

江戸時代、刈和野には佐竹藩主の休憩所が置かれており、「御本陣」と呼ばれていました。広小路付近にはかつて武家屋敷があり、当時の町割りがあまり変化なく残っています。



DATA

大仙市刈和野字清光院後
詳細: 3 ページ地図



イベント

西仙北芸術祭

6月



大仙市芸術文化協会西仙北支部の作品展が行われます。幅広い分野にわたる芸術文化を楽しむことができます。
とき/ 毎年6月最終土曜・日曜日
場所/ 大綱交流館

にしせんぼく文化祭

10月



大仙市芸術文化協会西仙北支部、西仙北小・中、保育園、一般の方の作品展示会・出店(出庫市・物販・野菜販売など)・としょかんまつり等が行われます。終日楽しむことができるイベントです。
とき/ 毎年10月最終土曜・日曜日
場所/ 大綱交流館

刈和野の大綱引き

2月



全長210メートルにも及ぶ、国内最大級の綱を使用します。詳細はP6~P9参照。
とき/ 毎月2月10日
場所/ 大町通り

4月

5月

6月

7月

8月

9月

10月

11月

12月

1月

2月

3月

ふるさと西仙まつり

8月



約1,000発の花火が打ちあがる夜空の下では、川面に約700個の灯籠が流れ、幻想的な風景を演出します。
とき/ 毎年8月15日
場所/ 雄物川河川敷

亀田街道・雄清水まつり

8月



旧亀田街道御番所跡にて供養を行い、その後大沢郷地区住民が仮装行列で旧亀田街道を散策します。雄清水周辺ではイワナ掴み取り等のイベントも開催。
とき/ 毎年8月日曜日(年によって開催日が異なります)
場所/ 旧亀田街道・宿農村公園



にしせんにごわいフェスティバル

8月



キッチンカー・マルシェの出店、地元有志によるステージ発表等大人から子どもまでが楽しめるイベント。
とき/ 年により開催時期が異なります。
場所/ 大綱交流館・大綱交流館駐車場

食べる

おいしい食事を楽しめるお店を集めました



フोटジェニックなジャークケーキ♪

和栄堂

和菓子から洋菓子まで幅広く販売。
季節のフルーツを使用した見た目
もおしゃれなジャークケーキが人気
です！地元の西仙北中学校の生徒
とコラボしたスイーツも販売。

DATA

TEL.0187-75-1121

大仙市刈和野字清光院後41-9

営業時間／7:30～18:30

定休日／日曜日



黒森山のボン太
秋になると
山から下りてくるよ！

花のこんの

「花のこんの」×「和栄堂」コラボ！
大切な人へ贈り物にいかがですか？
どちらの店舗からでも注文できます。

DATA

TEL.0187-75-0135

大仙市字刈和野436

営業時間／8:30～18:00

定休日／第3日曜日、不定休



スイーツを添えた
フラワーギフト*

揚げたての
肉コロッケが絶品！



田村商店

お店手作りのどこか懐かしい味のバーガー。
たっぷりのタルタルソースとキャベツが特徴
です！冬季に販売する生地がふわふわな「た
い焼き」もオススメ。

DATA

TEL.0187-75-1161

大仙市北野目字北野目153

営業時間／6:00～19:00

フードコーナー 9:30～17:00

(注文受付は9:00～15:00)

定休日／年中無休(フードコーナーは火曜定休)



だいせんのバーガーといったらヨコヨコ！

お食事処 としま

雄物川沿いにある食堂。甘辛い自家製のタレ
が絡んだ鶏肉と豆腐の天ぶらが載ったとり天
丼がオススメ！柔らかな白ホルモンとコクのある
味噌煮込みのホルモン定食も絶品です。

DATA

TEL.0187-75-2558

大仙市刈和野字一里塚東6-1

営業時間／11:30～14:00、17:30～

定休日／月曜日、不定休



ホルモン定食
創業からの
ロングセラー

斎藤精肉店

地元で人気の精肉店で、注文してか
ら揚げてくれるホクホクでジュー
シーな肉コロッケが人気！厳選され
た豚肉や国内産の原材料を使用し
ています。

DATA

TEL.0187-75-0298

大仙市刈和野字清光院後42-18

営業時間／8:30～18:30

(コロッケのL.O.18:15)

定休日／第2木曜日、1月1日・2日

超ボリュームな「とり天井」を味わう





**東京の有名店直伝の
担々麺に舌鼓!**

お食事処 大綱

西仙北めく森温泉ユメリア内にあるお食事処 大綱では、おいしい食事や地元のお酒を楽しむことができます。四川料理を基本にアレンジされたクリーミーな味わいの担々麺は市内外から多くの方が食べに訪れます!

DATA

TEL.0187-87-3100

大仙市刈和野字山北ノ沢5-4

西仙北めく森温泉ユメリア3階

営業時間/ 11:00 ~ 14:00

16:00 ~ 20:00 (L.O.19:30)

定休日/第2・第4水曜日



みんなの悟空

駅前通りにある居酒屋。採算度外視の「チャレンジステーキ」(500g)は圧巻! 人気の鶏の甘酢あんかけの他にもヒレカツサンドやナポリタンなど、他の居酒屋にはない珍しいメニューも楽しめます。

DATA

TEL.090-7079-0188

大仙市刈和野字清光院後36-2

営業時間/ 18:00 ~

定休日/不定休

本格ステーキが食べられる居酒屋!?



サッポロみそラーメンが絶品!!



丸駒食堂

特上寿司の名店。野菜の甘みとにんにくの味わいを感じられるサッポロみそラーメンは1度食べると癖になること間違いなしのおいしさです!

DATA

TEL.0187-75-1134

大仙市刈和野字愛宕下174-5

営業時間/ 11:00 ~ 14:00

※夜は要予約

定休日/日曜日

ドリア
×
フレンチトースト



**アラカルトの
組み合わせは無限大!**

喫茶ナカムラ

コク旨カレーライスや、いろいろな洋食が楽しめるアラカルトなどを配達してくれます。ボリュームたっぷりなおいしい食事にお腹も心も大満足!

DATA

TEL.0187-75-1291

配達のみです。

詳しくはお問合せください。

**あんこがおいしい!
笹餅が人気**

大判焼き
ブランジェ
チーズ味



古巣菓子店

米粉を使用したやわらかい餅生地と甘さひかえめなあんこ! 笹の葉のさわやかな香りでくるまれた絶品の笹餅です。6月~11月まで販売。

冬季に販売する大判焼きは定番のあんこ、カスタードの他に変わり種の味を楽しむことができます。

DATA

TEL.0187-75-0064

大仙市宇刈和野461

営業時間/ 8:00 ~ 17:00

定休日/不定休

やかた

大綱交流館すぐ隣の食堂。焼肉定食は甘辛い味付けでご飯が進みます。麺類・丼などメニューも豊富。大綱交流館を見学した後はここでは非食事をしてみてはいかがでしょうか。

DATA

TEL.0187-75-1089

大仙市刈和野字愛宕下25

営業時間/ 11:00 ~ 13:30

定休日/不定休

**ボリューム満点な
焼肉定食をぜひ!**



天井

エビ、しいたけ、ナスなど
具だくさんの天井も
オススメ!

**聴いのパン屋さん♪
りせになる
もっちり食感!**



たろすけガーデンぱん

2022年4月、強首地区にブランドオープンしたパン屋さん。小麦や材料にもこだわっており、自家製の野菜を使ったパンも提供しています。店内にイトインスペースもあります。

DATA

TEL.090-6786-8481

大仙市強首字強首94

営業時間/ 10:00 ~ 12:00

※パンが無くなり次第閉店。

営業日/土・日・祭日

体験・工芸

自然を感じながら、さまざまな体験やアートに触れることができるのも魅力です！

結を育む
農業・農村体験の
受け入れを行っています！

西仙北グリーンツーリズム
推進協議会 facebook



アイターン農産

生まれも育ちも都会のオーナーが秋田の良さに惚れ込んで田舎暮らしをスタート。農業体験や米粉を使ったパン作りなど、「食の大切さ」を感じることができる農業体験です。

体験 田植え、稲刈り、山菜採り、
ピザや米粉ロール作り体験など

DATA

TEL.0187-75-0531

大仙市土川字上雨堤145

代表/阿部 忍 料金はお問合せください



重郎左衛門農園

サクランボやブルーベリー、ぶどう、きのこ、じゅんさい等、農園ではさまざまな作物を栽培しています。季節に合わせて摘み取り体験を楽しめるほか、農園に併設している直売所で購入することもできます。

DATA

TEL.090-6851-1584

大仙市土川字上大野53-1 (直売所)

代表/佐々木重美

営業時間/8:00 ~ 18:00

期間/5月下旬~10月末



体験 内容
・ブルーベリー/7月
・じゅんさい/6月~7月
料金/お問い合わせください

ギャラリー園

木々や山野草、季節の花が咲き乱れる庭に囲まれたギャラリーでは、店主が自ら選んだ作家の陶芸や絵画が展示されており、癒しの空間が広がっています。県内外からも訪れるファンが多い隠れた人気スポットです。

DATA

TEL.0187-75-1339

大仙市刈和野字愛宕町31-2

営業時間/10:00 ~ 17:00

定休日/火 (祝祭日は営業)



ドレスリハートこわくひ

1,000着を超えるドレスを着てお姫様気分写真撮影ができます。館内に撮影用パネルも完備されたフォトジェニックスポット。お友達同士や親子、ご夫婦の思い出作りなど写真を撮るの好きな方、撮られるのが好きな方へもおすすめです。



DATA

TEL.0187-77-2211

大仙市強首字上野台28-7

日時等、完全予約制ですので、

お問い合わせください。

健康・栄養クラブ フリーダムルーム

「やせたい・太りたい・健康的に変わりたい」あなたのライフスタイルに合ったオーダーメイドの栄養プログラムをご提案し、実践をサポートします。ぜひご体験ください！



DATA

TEL.090-2367-4901

大仙市北野目字堂伝野74-2

代表/藤原由子

日時/完全予約制・要お問合せ

温泉・宿泊

ゆったりとした田舎時間で
心身ともに疲れを癒し、
リフレッシュしてみませんか？

西仙北めぐ森温泉ユメリア

黒森山に位置するスパリゾート。自然石を生かした露天岩風呂が特長の和風浴室と、鳥海山が展望できる露天ジャグジー風呂が特徴の洋風浴室があり、1日ごとに男湯と女湯が入れ替わります。宿泊施設・お食事処・会議室・宴会場完備。



DATA

TEL.0187-87-3100

大仙市刈和野字山北ノ沢5-4

営業時間/10:00 ~ 21:00

(20:30受付終了)

定休日/毎月第2・第4水曜日

ギバちゃんの部屋▶



地元出身の俳優 柳葉敏郎さん
ゆかりの品々が展示されてるよ！

強首温泉 樺峰苑

DATA

TEL.0187-77-2116

大仙市強首字強首268

営業時間/日帰り入浴 11:00 ~ 18:00

・館内見学・資料館見学 11:00 ~ 15:00

定休日/無休

大正ロマンの香りを漂わせる豪農当時の建物は、風格漂う重厚な木の空間が広がる郷愁の宿。自家温泉から湧き出る温泉は源泉かけ流しで、全国的にも非常に珍しいヨウ素を含む温泉です。名物・川ガニ料理など旬のおいしい料理も堪能できます。苑内にある「小山田家資料館」では、江戸期から昭和期に至るそれぞれの時代の生活を彷彿とさせる数々の品々を収蔵・展示しています。

海外の
お客さんからも
人気！



小さなお宿 多吉

2021年11月にオープン。
1日1組、3名様限定(当分の間の宿屋。丸いちゃぶ台や黒電話など昭和レトロなインテリアに囲まれながら、田舎暮らしの体験や旬の食材を使った秋田のお料理を楽しむことができます。ゆっくりくつろぎたい方には是非おすすめです。



DATA

TEL.080-8945-0111

大仙市土川字小杉山沢ノ内上台林1-8

(電話受付は9:00 ~ 18:00。ホームページからも予約可能。)



にしせんぼくのお土産



つな ひびき 大綱の響

西仙北の酒小売店で組織する西仙酒友会が企画販売しているプライベート商品。地元の米、雄清水・雌清水の湧水、株式会社秋田今野商店の麹菌などを使用し、令和7年2月1日で誕生30年を迎えました。毎年2月に新酒、7月に夏バージョン、12月には熟成酒を販売。平成9年モンドセレクション金賞を受賞。

【酒 蔵】出羽鶴酒造(大仙市南外)

【販売店】

◆ワインテラス かめや	大仙市宇刈和野365	TEL.0187-75-1124
◆逸見商店	大仙市刈和野字愛宕町19-1	TEL.0187-75-1318
◆泉谷酒店	大仙市土川字上野53	TEL.0187-75-1157
◆小野喜酒店	大仙市土川字次第森31	TEL.0187-75-1195
◆佐々木酒店	大仙市土川字小杉山24-2	TEL.0187-75-0141
◆リカーランド いたう	大仙市大沢郷宿字市道沢31	TEL.0187-78-1282
◆まるげん 加藤商店	大仙市北野目字北野目262-1	TEL.0187-75-1205
◆田村商店	大仙市北野目字北野目153	TEL.0187-75-1161
◆伊藤商店	大仙市強首字根越3	TEL.0187-77-2921

強首白菜

強首地区で収穫される白菜。通常の白菜より、葉が肉厚で甘いのが特長です。

【出荷時期】10～11月



大綱漬け いぶりがっこ

しっかりと煙で燻された大根を、秘伝の漬け床で熟成・発酵させて作られた大綱漬は、パリパリの歯ごたえと甘めの味付けが特長です。

お酒のお供にぴったりな、手取りやすい個包装タイプの商品も人気です。公式ホームページからも注文できます。



DATA

TEL.0187-75-1305

有限会社大綱食品
大仙市土川字上野152



小綱焼「たぐじげ」

県産の豚肉を刈和野の大綱引きで実際に引き合う小綱に見立て作り上げた製品。綱状に巻き上げた肉を一度ボイルすることによりやわらかさを保ち、特製たれに一晩漬込みそれを更に焼くことで風味が増しています。
「たぐじげ」とは、刈和野の方言で、綱などに「つかまれ」という意味です。

第1回
大仙市特産品
開発コンクール
奨励賞受賞



【販売店】斎藤精肉店

おおつな ビール 大綱麦酒

雄清水・雌清水の湧水や西仙北産の小麦や米、酵母、県内産のホップなどを原材料としたクラフトビール。香りが豊かですっきりした飲み口で、フルーティな飲みやすさが特徴です。7月頃に発売。

【販売店】

西仙酒友会会員店 等



オススメのお店

ワインテラスかめや

店内には、約800アイテム、常時3,000本～4,000本がストックされています。フランス公認のワインアドバイザーの資格「コンセイエ」を持つ亀谷さんが、あなたにぴったりなワインを選んでくれます。

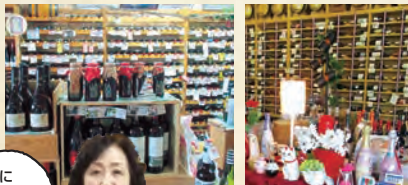

お気軽に
ご相談くださいな



DATA

TEL.0187-75-1124

大仙市宇刈和野365
営業時間／9:00～20:00
定休日／不定休

「大綱の里」直売所

国道13号沿い、大佐沢公園入口にある直売所。地元の生産者の新鮮な野菜、山菜、漬物、伝統のお菓子や手作り工芸が根強い人気！県内の民間事業所と連携し、今までになかった果物や花、お惣菜、お弁当など品揃えも豊富になっています。また、加工施設も増設され、新メニューも多数あります。冬には、地元名産のいぶりがっこが並び、それを使用したオリジナルの「大綱の里アイス」も人気商品となっております。

とてもアットホームなお店となっておりますので、皆様のご来店をお待ちしております。



DATA

TEL.0187-75-0027

大仙市刈和野字大佐沢53-3
営業時間／【通年】9:00～16:00
定休日／毎週月曜日
(祝日は営業。翌平日休み)



秋田県大仙市
西仙北地域
ACCESS
INFORMATION



大仙市マスコットキャラクター
「まるびちゃん」

高速道路

- 川口JCT (東京)
… 東北自動車道／約4時間40分～6時間50分
- 北上JCT
… 秋田自動車道／約60分
- 大曲IC
… 約15分
- **西仙北スマートIC**
ETC専用のスマートインターチェンジ
… 約20分
- 秋田中央IC (秋田)

鉄 道

- 東京駅 最速約3時間5分
秋田新幹線
- 大曲駅 約12分
奥羽本線
- 刈和野駅

空 路

- 羽田空港 (東京) 約1時間5分
- 新千歳空港 (北海道) 約55分
- 伊丹空港 (大阪) 約1時間20分
- 中部国際空港 (名古屋) 約1時間30分

西仙北地域

秋田空港

令和3年度「地域の魅力再発見事業」として、秋田県大仙市西仙北地域の魅力を広くPRするために本ガイドマップを作成しました。

西仙北地域の
魅力再発見サイト

発行／大仙市役所 西仙北支所 地域活性化推進室

〒019-2192 秋田県大仙市刈和野字本町5番地 TEL0187-75-1111(代)

監修／西仙北地域協議会

協力／大仙市立西仙北中学校

2022年2月 第1版発行

2023年2月 第2版発行

2025年2月 第3版発行



大仙市の
SNS

