六郎沢大堤　ため池決壊ハザードマップ

（大仙市南外）

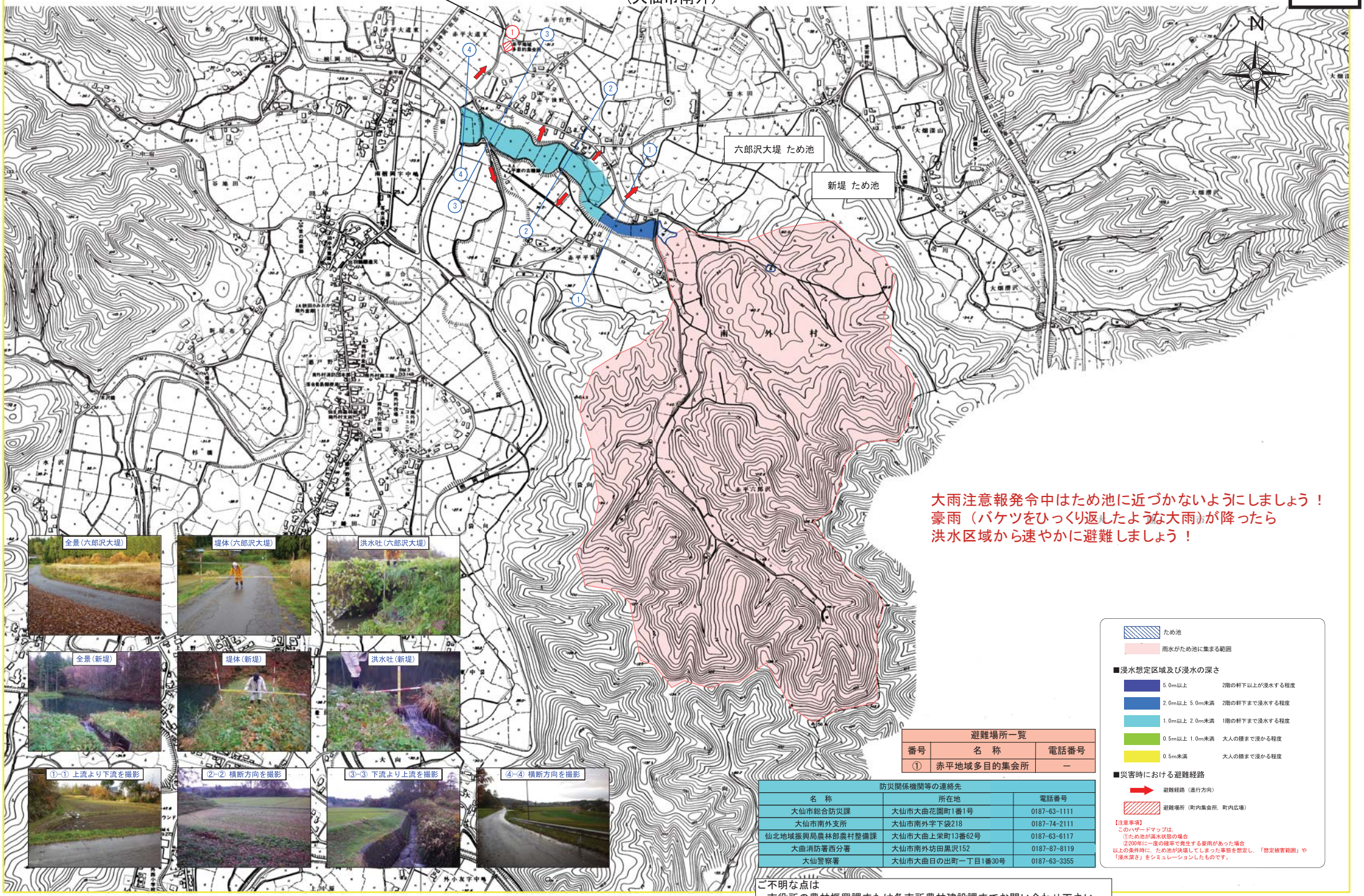

大雨注意報発令中はため池に近づかないようにしましょう！
豪雨（バケツをひっくり返したような大雨）が降ったら
洪水区域から速やかに避難しましょう！

避難場所一覧		
番号	名　称	電話番号
①	赤平地域多目的集会所	ー

防災関係機関等の連絡先		
名　称	所在地	電話番号
大仙市総合防災課	大仙市大曲花園町1番1号	0187-63-1111
大仙市南外支所	大仙市南外字下袋218	0187-74-2111
仙北地域振興局農林部農村整備課	大仙市大曲上栄町13番62号	0187-63-6117
大曲消防署西分署	大仙市南外坊田黒沢152	0187-87-8119
大仙警察署	大仙市大曲日の出町一丁目1番30号	0187-63-3355

ため池

雨水がため池に集まる範囲

■浸水想定区域及び浸水の深さ

- 5.0m以上　2階の軒下以上が浸水する程度
- 2.0m以上 5.0m未満　2階の軒下まで浸水する程度
- 1.0m以上 2.0m未満　1階の軒下まで浸水する程度
- 0.5m以上 1.0m未満　大人の腰まで浸かる程度
- 0.5m未満　大人の膝まで浸かる程度

■災害時における避難経路

- 避難経路（進行方向）
- 避難場所（町内集会所，町内広場）

【注意事項】
このハザードマップは，
①ため池が満水状態の場合
②200年に一度の雨量で発生する豪雨があった場合
以上の条件時に，ため池が決壊してしまった事態を想定し，「想定被害範囲」や「浸水深さ」をシミュレーションしたものです。

ご不明な点は
市役所の農林振興課または各支所農林建設課までお問い合わせ下さい